

LEGENDA DE PAREDE			
—	PAREDE EXISTENTE		
—	PAREDE Á CONSTRUIR		
—	PAREDE Á DEMOLIR		

QUADRO DE ESQUADRIAS-JANELAS				
COD.	LARG.	ALT.	FEIT.	DESCRIÇÃO
JF1	2,00	0,80	1,00	JANELA BASCULANTE EM FERRO E VIDRO
QUANT: 02				

QUADRO DE ESQUADRIAS-PORTAS				
COD.	LARG.	ALT.	FEIT.	DESCRIÇÃO
PF1	0,80	2,10		PORTA EM MADEIRA DE 1 FOLHA
QUANT: 03				

DETALHES DA PINTURA

- PINTURA DAS PAREDES EXTERNAS: VER ELEVACOES;
 - PINTURA DAS PAREDES INTERNAS EM TINTA LATEX COR "BRANCO-NEVE";
 - LAJES - PINTURA EM TINTA ACRILICA COR "BRANCO-NEVE";
 - ESQUADRIAS METALICAS E PORTAS INTERNAS PINTADAS EM TINTA ESMALTE COR
- A DEFINIR:
- A DEFINIÇÃO DAS CORES A SERM USADAS DEVERÃO SER ESCOLHIDAS E APROVADAS PELO GABINETE DA PREFEITURA MUNICIPAL DE PEDERNEIRAS E PELO CORPO DE BOMBEIROS

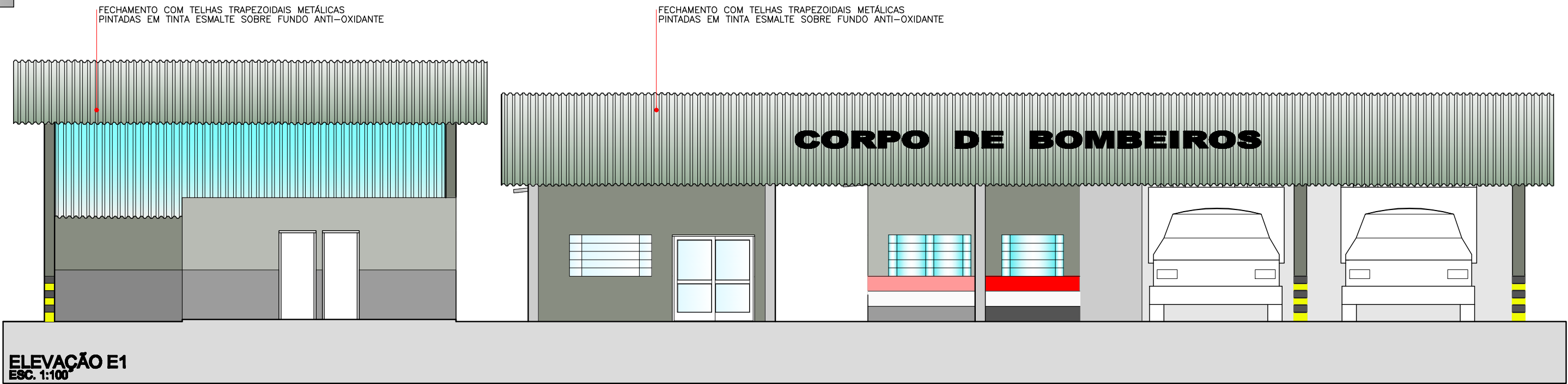
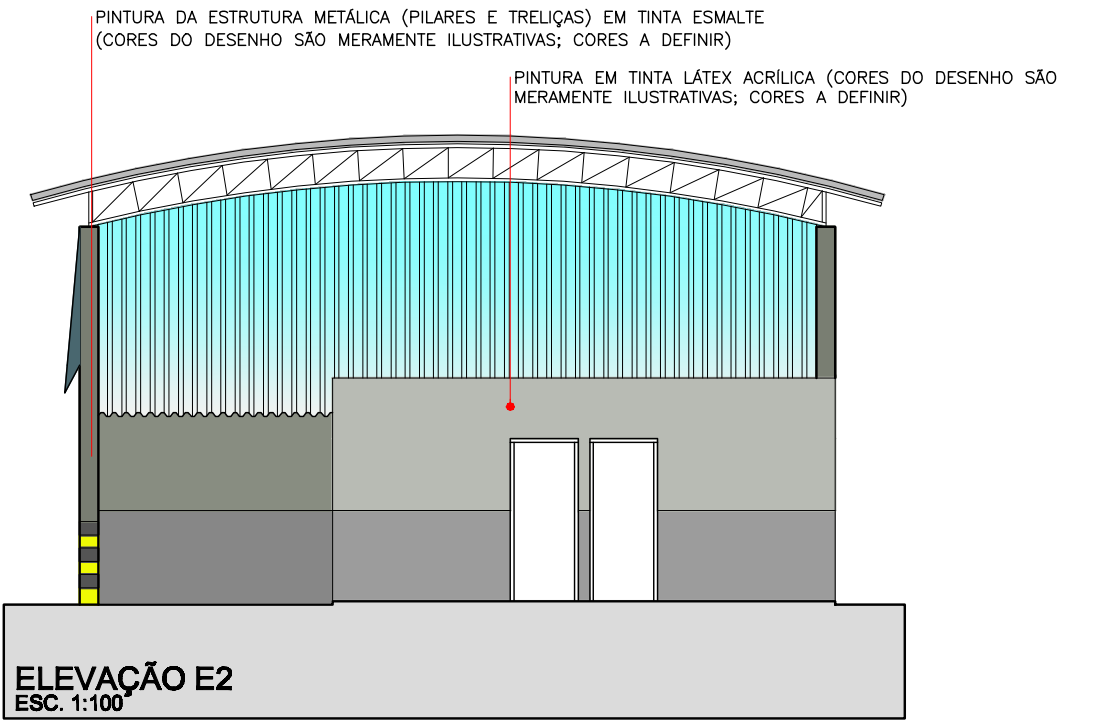
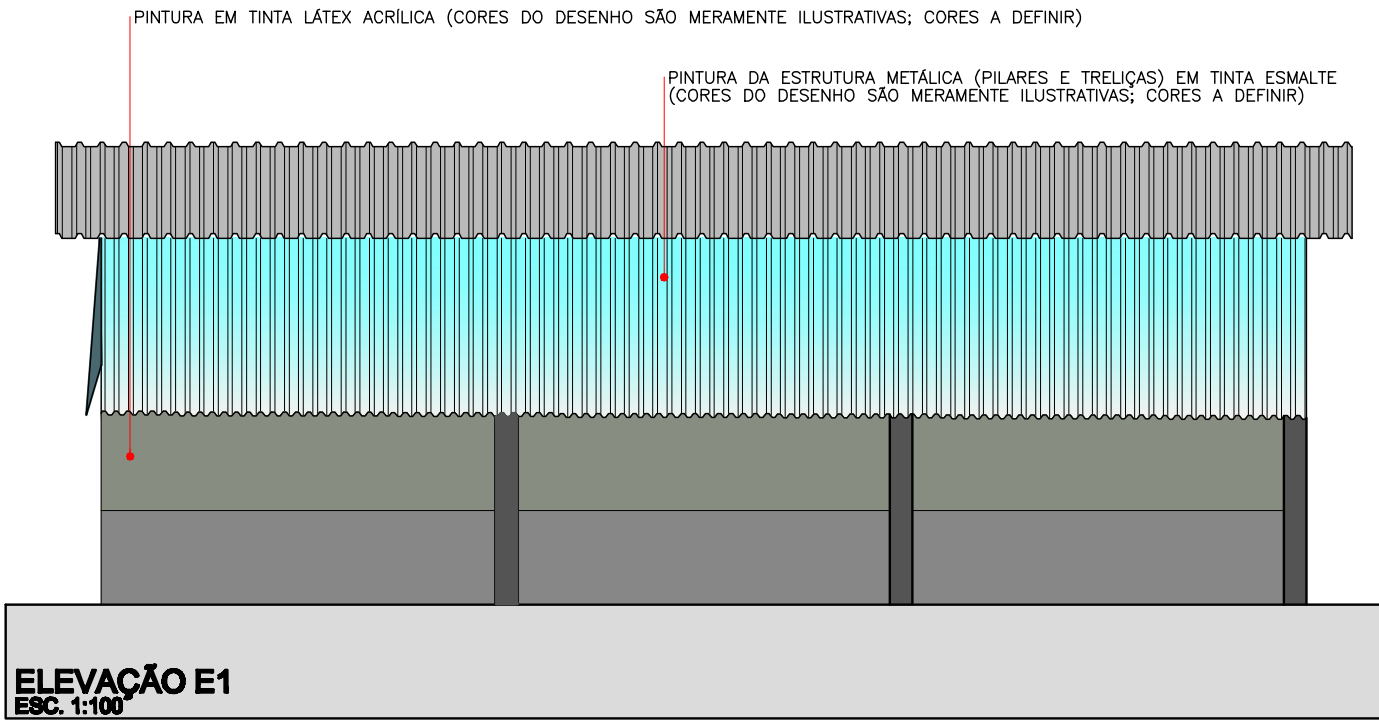
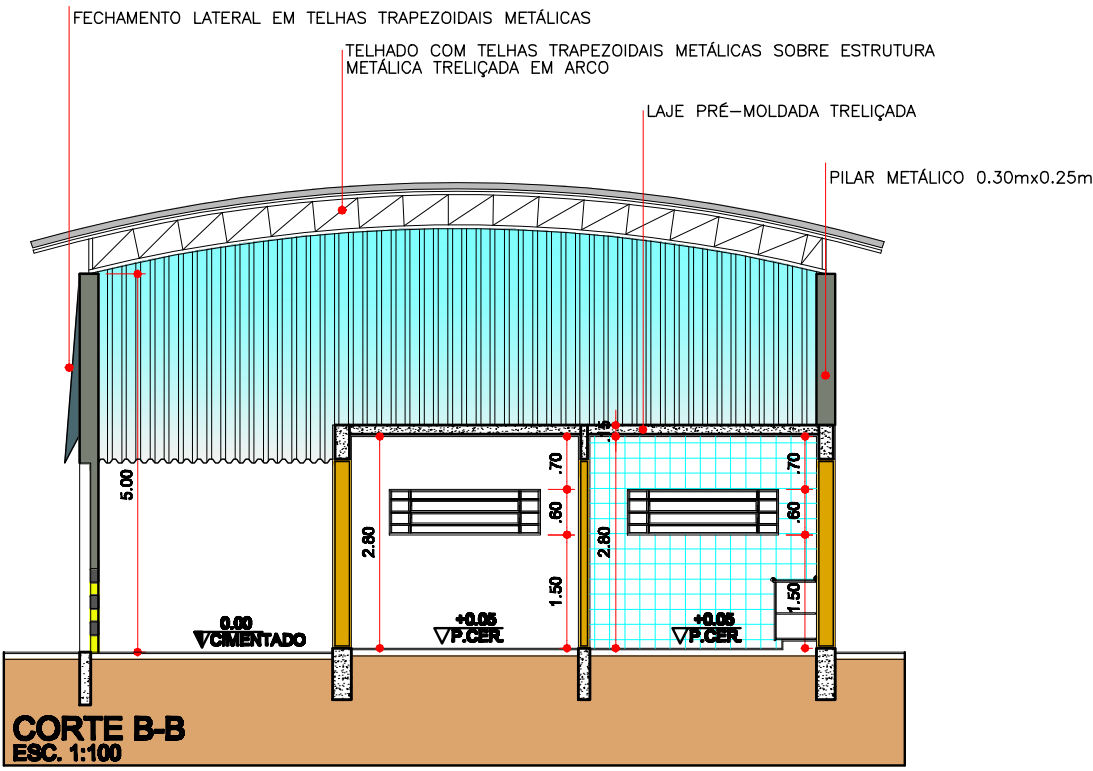
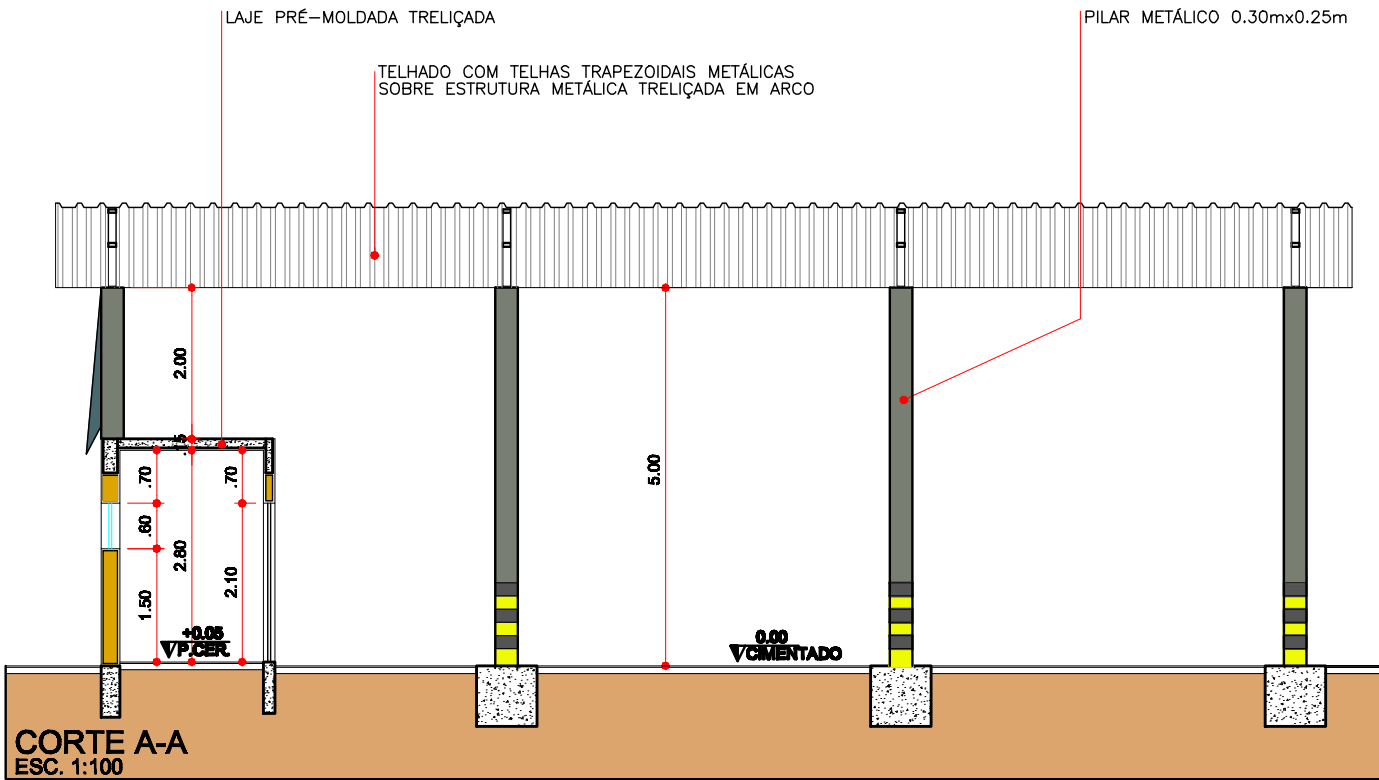
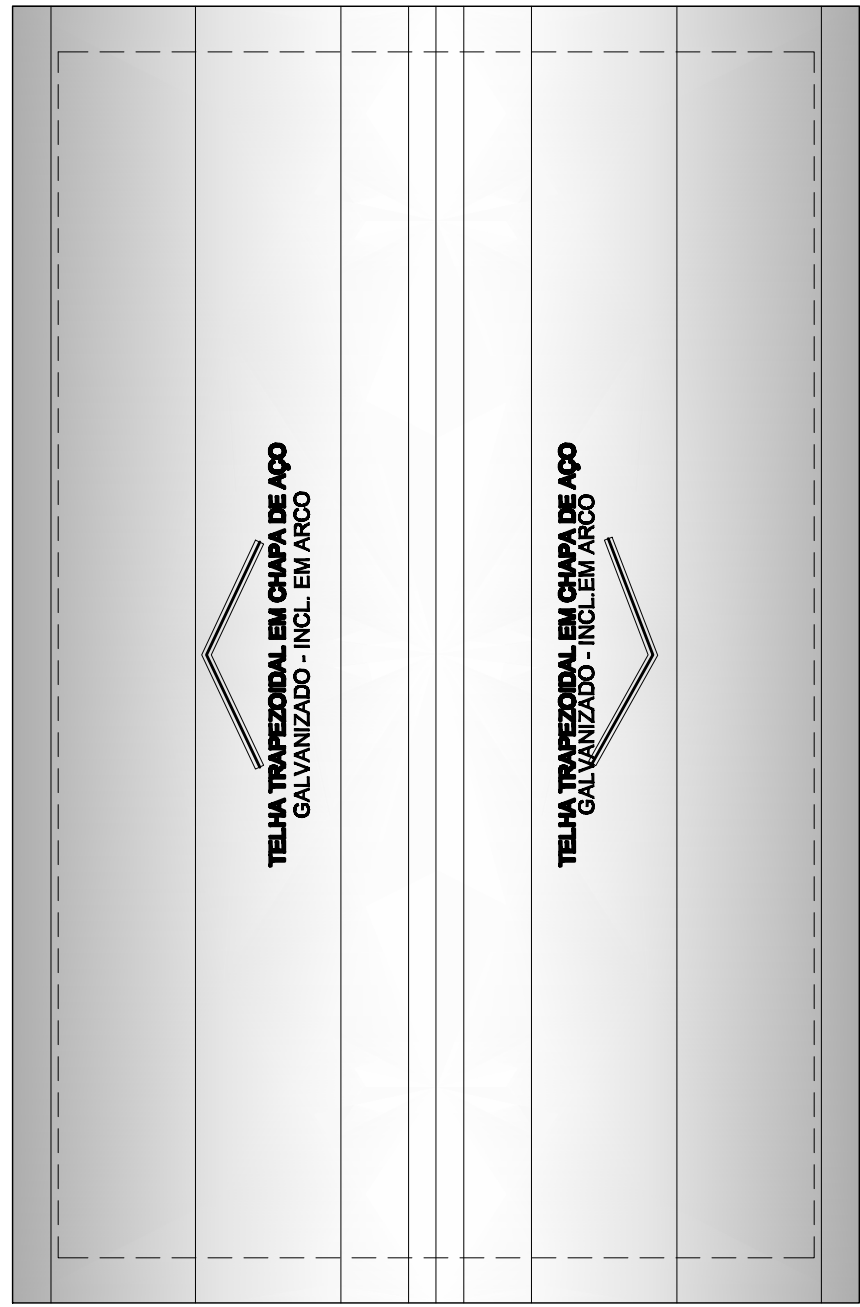

PLANTA, VISTA DA COBERTURA, CORTES E ELEVACOES 01/02

AMPLIACAO DO CORPO DE BOMBEIROS

ASSUNTO:

PREFEITURA MUNICIPAL DE PEDERNEIRAS

PROPRIETARIO:

AV. BERNARDINO FLORA FURLAN, n.º 1877 - NORTE
PARQUE PEDERNEIRAS II - PEDERNEIRAS - SP

LOCALIZACAO SEM ESCALA

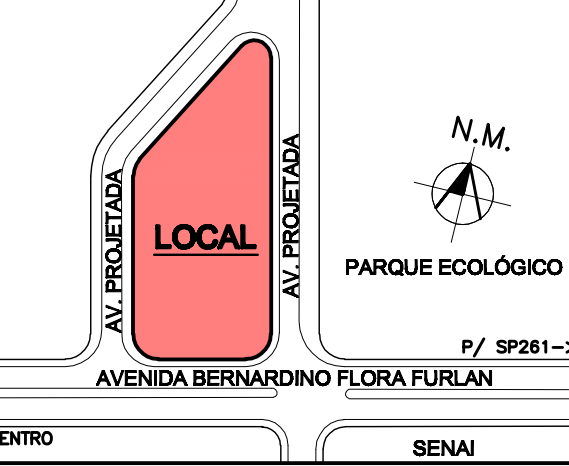

ÁREAS	
TERRENO:	4.891,29m²
ÁREA EXISTENTE:	372,16m²
ÁREA Á AMPLIAR:	159,50m²
ÁREA TOTAL:	564,16m²

IVANA MARIA BERTOLINI CAMARINHA
PREFEITA MUNICIPAL DE PEDERNEIRAS

A APROVAÇÃO DESTA PROJETO NÃO IMPLICA NO
RECONHECIMENTO, POR PARTE DA PREFEITURA,
DO DIREITO DE PROPRIEDADE DO TERRENO, NEM
EXIME O PROJETISTA DE SUA RESPONSABILIDADE
SOBRE O MESMO.

ENG.º ANTONIO CARLOS VALINETI
RESPONSÁVEL TÉCNICO E PROJETO
CREA 060605017