

QUADRO DE ESQUADRIAS:JANELAS				
COD.	LARG.	ALT.	DESCRIÇÃO	QUANT.
J001	1,00	0,60	1,82 JANELA EM FERRO E VIDRO BASCULANTE	04
J002	2,00	1,00	1,10 JANELA EM FERRO E VIDRO C/4 FOLHAS (2 FIXAS, 2 MOVÉIS)	07

QUADRO DE ESQUADRIAS:JANELAS				
COD.	LARG.	ALT.	DESCRIÇÃO	QUANT.
J001	1,00	0,60	1,82 JANELA EM FERRO E VIDRO BASCULANTE	04
J002	2,00	1,00	1,10 JANELA EM FERRO E VIDRO C/4 FOLHAS (2 FIXAS, 2 MOVÉIS)	07

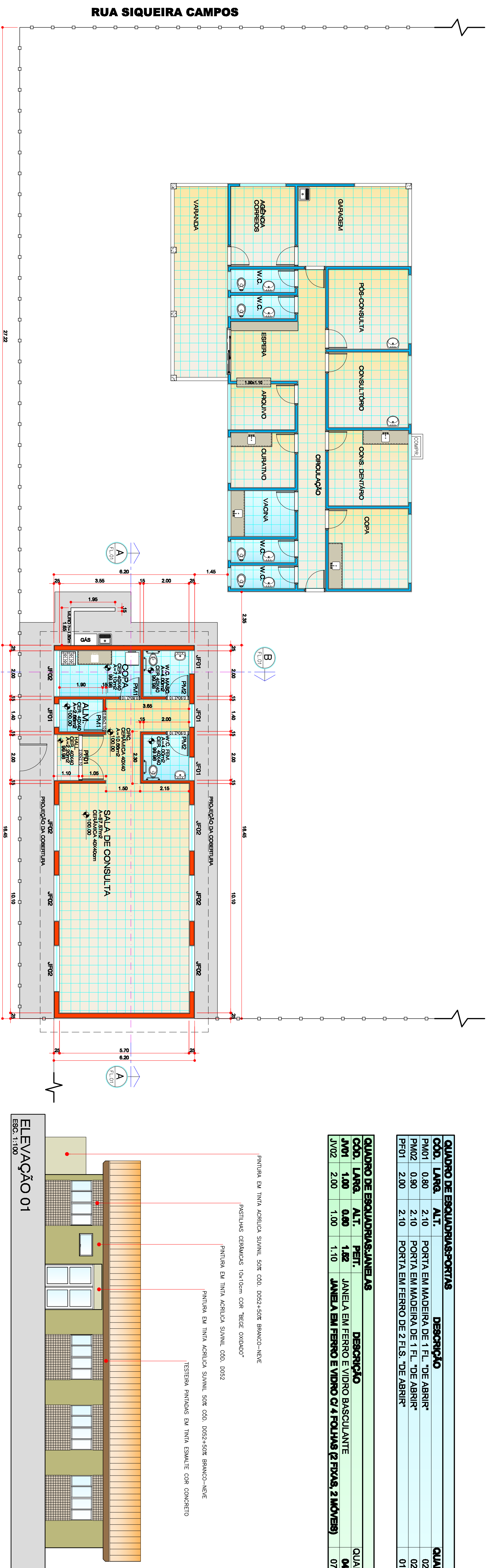

LEGENDA DE PAREDE

- PAREDE EXISTENTE
- PAREDE A CONSTRUIR
- PAREDE A DEMOLIR

DETALHES DA PINTURA

- * PINTURA DA FACHADA: VER ELEVAÇÃO
- * PINTURA DAS PAREDES EXTERNAS: TINTA ACRÍLICA SUIVIL 50% DDO, 50%+90% DOR "BRANCO-NEVE"
- * PINTURA DAS PAREDES INTERNAS EM TINTA ACRÍLICA DOR "PALHA"
- * LAJES - PINTURA EM TINTA ACRÍLICA DOR "BRANCO-NEVE"
- * PORTAS DE METAL PINTADAS EM TINTA ESMALTE DOR "CONCRETO"
- * PORTAS INTERNAS DE MADEIRA PINTURA EM TINTA ESMALTE ADEQUINADA DOR "CONCRETO"

PLANTAS, VISTA DA COBERTURA, CORTES E ELEVACÃO	ÚNICA
------------------------------------------------	-------

PROJETO PARA AMPLIAÇÃO DE POSTO DE SAÚDE
ASSUNTO:

PROJETO PARA AMPLIAÇÃO DE POSTO DE SAÚDE
ASSUNTO:

PREFEITURA MUNICIPAL DE PEDERNEIRAS

PROFET/ANOS:

<p>RUA REGENTE FEIJÓ, 280</p> <p>DISTRITO DE GUANAM - PEDERNEIRAS/PE</p>		<p>LOCALIZAÇÃO SEM ESCALA</p>	
<p>ÁREAS</p>			
TERRENO:	3,405,60 m ²		
ÁREA CONSTRUT.	167,55 m ²		
ÁREA CONSTRUT.	167,55 m²		
ÁREA ÚTI.	88,19 m ²		
ÁREA TOTAL:	289,54 m ²		

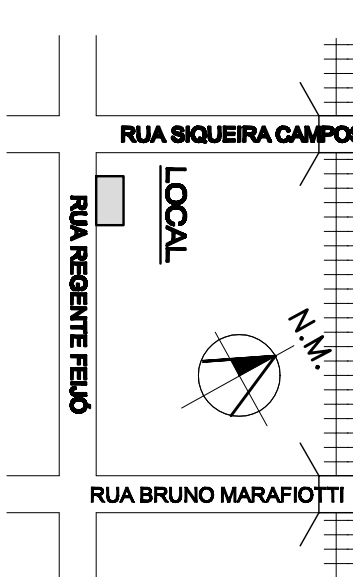

A APROVAÇÃO DESTES PROJETOS NÃO IMPLICAM NO RECONHECIMENTO, POR PARTE DA PRESENTAÇÃO, DO DIREITO DE PROPRIEDADE DO TERRENO, NEM EM EXONERAR O PROJETISTA DE SUA RESPONSABILIDADE SOBRE O MESMO.

**IRRESPONSABILI. TORNANO E PROVOCCANO
IL MIO ANTONIO CANTAS VOLONTI
COSA RISPARMIARE?**