



PREFEITURA MUNICIPAL DE PEDERNEIRAS

SECRETARIA MUNICIPAL DE EDUCAÇÃO

Ofício SME 483/2023

Pederneiras SP, 11 de outubro de 2023.

Ilmo. Sr.

Luiz Carlos Rinaldi

Secretário Municipal de Compras e Licitações

Assunto: Encaminhamento de Relatório de Análise das Amostras de Uniformes Escolares— pregão no. 90/2023 – A/C Pregoeira Marina Oliveira

Venho por meio deste, encaminhar à Secretaria de Compras e Licitações, aos cuidados da Pregoeira do pregão eletrônico no. 90/2023, sra. Marina Oliveira o relatório de inaceitabilidade dos itens avaliados pela Equipe Técnica, **fornecedor EMPRESA KS uniformes**, conforme o relatório anexo.

Sem mais, aproveito para reiterar meus protestos de elevada estima e consideração.

Atenciosamente.

Cláudia Marisa Melozi Gregolin
Secretária Municipal de Educação



PREFEITURA MUNICIPAL DE PEDERNEIRAS

SECRETARIA MUNICIPAL DE EDUCAÇÃO

RELATÓRIO DE AVALIAÇÃO DAS AMOSTRAS DE UNIFORMES ESCOLARES - PREGÃO 90/2023 – FORNECEDOR EMPRESA KS uniformes

Pederneiras, 10 de outubro de 2023.

Prezada Sra. Pregoeira,

Marina Oliveira

A Equipe Técnica de Avaliação de Uniformes Escolares vem por meio deste relatório indicar a **inaceitabilidade** das peças do kit de uniformes escolares encaminhadas pela empresa **KS CLOTHING LTDA uniformes, CNPJ 43.538749/0001-08**, encaminhadas à Secretaria Municipal de Educação, devido aos quesitos em desacordo com o Anexo I – Termo de Referência do Edital do Pregão Eletrônico 090/2023, abaixo descritos.

Segue a avaliação dos laudos e das peças de uniforme apresentadas pela empresa como amostras:

Laudos

A comissão observa que nos laudos entregues não consta o nome da empresa licitante. Há referências a duas empresas: no laudo de ensaio, referente ao tecido helanca bermuda, calça e short azul, **a análise está endereçada a empresa N.S. KARYDI EIRELI e, em todos outros os laudos de análise do “Tecido” aparece o nome N.S. KARYDI INDUSTRIA E COMÉRCIO LTDA. Em nenhum laudo consta o nome a empresa participante KS CLOTHING LTDA.** No protocolo de entrega também não foi mencionado nada que incluísse estas empresas constantes dos laudos em relação com a empresa participante do certame validando o uso de laudos de terceiros.

Mesmo não estando os laudos nominais a empresa **KS CLOTHING LTDA uniformes** a Comissão analisou os documentos para verificar se traziam os itens constantes do edital para comprovar a qualidade dos materiais. Verificou-se que alguns itens exigidos por laudos não foram entregues. **Observamos também alguns dos laudos trazem análises de tecido TACTEL e não há no edital nenhuma peça neste tecido.** Assim, como há ensaios não solicitados no descritivo da licitação.

Sinalizamos na tabela que segue, na cor vermelha, os itens AUSENTES e em amarelo os itens que NÃO ATENDEM as especificações do edital:



PREFEITURA MUNICIPAL DE PEDERNEIRAS

SECRETARIA MUNICIPAL DE EDUCAÇÃO

TECIDO CAMISETAS			
ENSAIO	NORMA	RESULTADO	TOLERÂNCIA
QUALITATIVA E QUANTITATIVA DE FIBRAS	NBR 13538/95 e NBR 11914/92 ou IT-ETV-242v2/IT-ETV-243v2	67 % poliéster 33 % viscose	+/-5%
GRAMATURA	NBR 10591	170 g/M ²	+/-5%
TÍTULO FIOS MALHA	NBR 13216	23 / Ne	+/-5%
DENSIDADE (MALHAS/CM) COLUNAS	NBR 12060	15	+/-5%
DENSIDADE (MALHAS/CM) CARREIRAS	NBR 10588	21	+/-5%
LIGAMENTO	NBR 12996/93 E 12546/91	JERSEY SIMPLES MEIA MALHAS	NÃO SE APLICA
ESPESSURA	NBR 13371/05	0,44 mm	+/-5%
SOLIDEZ DE COR – LAVAGEM DOM. E COM.	(10 ESFERAS) NBR ISO 105 C06	Mínimo 4	----
SOLIDEZ DE COR – SUOR	NBR ISO 105 E04	Mínimo 4	----
TECIDO JAQUETA, CALÇA E SHORT SAIA			
ENSAIO	NORMA	RESULTADO	TOLERÂNCIA
QUALITATIVA E QUANTITATIVA DE FIBRAS	NBR 13538/95 e NBR 11914/92 ou IT-ETV242v2/IT-ETV-243v2	100% POLIÉSTER	+/-5%
GRAMATURA	NBR 10591	260g/M ²	+/-5%
DENSIDADE (MALHAS/CM) COLUNAS/CARREIRAS	NBR 12060	15/16	+/-5%
LIGAMENTO	NBR 12996/93 e 12546/91	MALHA JERSEI DUPLO	NÃO SE APLICA
SOLIDEZ DE COR – LAVAGEM DOM. E COM.	(10 ESFERAS) NBR ISO 105 C06	Mínimo 4	----
SOLIDEZ DE COR – SUOR	NBR ISO 105 E04	Mínimo 4	----

GALÃO			
ENSAIO	NORMA	RESULTADO	TOLERÂNCIA
QUALITATIVA E QUANTITATIVA DE FIBRAS	NBR 13538/95 e NBR 11914/92 ou IT-ETV242v2/IT-ETV-243v2	82% POLIAMIDA 18% POLIÉSTER	+/-5%
GRAMATURA	NBR 10591	270g/M ²	+/-5%
DENSIDADE (FIOS/CM) URDUME	NBR 10588	57 FIOS/CM	+/-5%
DENSIDADE (FIOS/CM) TRAMA	NBR 10588	13 FIOS/CM	+/-5%
LIGAMENTO	NBR 12996/93 e 12546/91	TUBULAR	NÃO SE APLICA

TECIDO REFORÇO DO JOELHO CALÇA			
ENSAIO	NORMA	RESULTADO	TOLERÂNCIA
QUALITATIVA E QUANTITATIVA DE FIBRAS	NBR 13538/95 e NBR 11914/92 ou IT-ETV-242v2/IT-ETV-243v2	100 % poliéster	+/-5%
GRAMATURA	NBR 10591	420 g/M ²	+/-5%
TÍTULO FIOS URDUME	NBR 13216	50 / Ne	+/-5%
TÍTULO FIOS TRAMA	NBR 13216	50 / Ne	+/-5%
DENSIDADE(FIOS/CM)URDUME	NBR 10588	65 FIOS/CM	+/-5%
DENSIDADE (MALHAS/CM) CARREIRAS	NBR 10588	45 FIOS /CM	+/-5%
LIGAMENTO	NBR 12996/93 E 12546/91	TECIDO PLANO SARJA	NÃO SE APLICA
ESPESSURA	NBR 13371/05	1,15	mm
ABRASÃO (PERDA DE MASSA)	ASTM-D 4966/12	0,1%	MÁXIMO
ABRASÃO (ROMPIMENTO DE FIO)	ASTM-D 4966/12	NÃO	----
SOLIDEZ DE COR – LAVAGEM DOM. E COM.	(10 ESFERAS) NBR ISO 105 C06	Mínimo 4	----
SOLIDEZ DE COR – SUOR	NBR ISO 105 E04	Mínimo 4	----

[Handwritten signatures and initials in blue ink]



PREFEITURA MUNICIPAL DE PEDERNEIRAS

SECRETARIA MUNICIPAL DE EDUCAÇÃO

Jaqueta

1 - Barra da manga, costurado de forma irregular, acabamento ruim, mais visível no galão.



2 - Os bolsos da jaqueta, não apresentam simetria, nota-se que a altura está diferente em relação a barra.



3 - Calça, bermuda e short saia

No Elástico da cintura as costuras de modo geral não apresentam um alinhamento

[Handwritten signature and initials in blue ink]



PREFEITURA MUNICIPAL DE PEDERNEIRAS

SECRETARIA MUNICIPAL DE EDUCAÇÃO

A faixa verde e o galão sobreposto, em cor laranja, na calça, na bermuda e no ShortSaia não estão conforme exigido no edital: "Aplicado recorte nas laterais centralizado, sendo **uma faixa verde com 5,0cm** de largura contornada por um galão de cada **lado em construção tubular sobreposto** com largura de 10mm na cor laranja (layout)."

Foi aplicado um galão que não corresponde e a faixa verde mede menos de 5cm (previsto no edital), em alguns pontos de 3,5cm a 4,0cm.



4- Camisetas manga curta e manga longa



→ A faixa verde e o galão sobreposto, em cor laranja, na Camiseta não estão conforme exigido no edital: "Aplicado recorte nas laterais centralizado, sendo **uma faixa verde com 5cm** de largura contornada por um galão de cada **lado em construção tubular sobreposto** com largura de 10mm na cor laranja (layout)."

Foi aplicado um galão que não corresponde e a faixa verde mede 3 cm no ombro e no final da manga 4,0cm, sendo que o previsto era 5cm.

[Handwritten signatures and initials in blue ink]



PREFEITURA MUNICIPAL DE PEDERNEIRAS

SECRETARIA MUNICIPAL DE EDUCAÇÃO

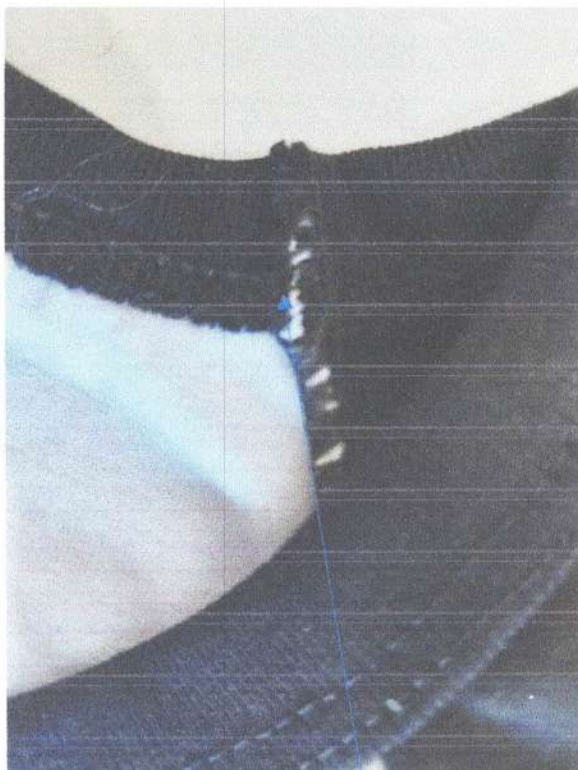

Os acabamentos internos da costura das mangas que encontram a gola estão **muito grosseiros** e podem incomodar e/ou machucar a criança.

5- Short Saia



Tecido da "saia" menor do que o comprimento estipulado, não cobrindo o "short".

Short aparente na frente da peça, não cumprindo a função do Shortsaia.

Handwritten signatures and initials in blue ink.



PREFEITURA MUNICIPAL DE PEDERNEIRAS

SECRETARIA MUNICIPAL DE EDUCAÇÃO

A frente do short Saia está com 34 cm de comprimento e de acordo com a tabela do edital deveria ser 38cm. A saia não está na mesma altura das pernas do short.

↓

SHORT SAIA														
GRADE	1	2	4	6	8	10	12	14	16	P	M	G	GG	EXG
ENTRE PERNAS	7	8	10	11	12	13	14	15	16	17	18	19	20	21
ALTURA SAIA	32	33	34	35	36	38	40	42	44	46	48	50	52	54
GANCHO FRENTE	22	22	23	24	25	26	27	28	29	30	31	32	33	34
GANCHO COSTAS	24	24	25	26	27	28	28	30	31	32	33	34	35	36
CINTURA	18	20	21	22	24	26	27	28	29	31	33	35	37	39
ABERTURA DAS PERNAS	18	20	21	22	23	24	25	25	26	26	27	28	30	32

↙

Sendo estas as observações a serem apresentadas pela Equipe Técnica de Avaliação dos Uniformes Escolares, optamos por não aceitar as amostras apresentadas visto que divergem muito dos itens descritos no edital da licitação.

Adinéia Canelada Dos Santos 
Supervisora Pedagógica (Secretaria De Educação)

Aline Cristina Pedrozo Pereira 
Supervisora Pedagógica (Secretaria De Educação)

Isabel Aparecida Biazotto Frascareli 
Supervisora Pedagógica (Secretaria De Educação)

Nilza Aparecida Morelato Custodio 
Instrutora Formação Profissional
(Sec. De Desenvolvimento E Assistência Social)

Patrícia De Tillio Claro 
Técnica Pedagógica (Secretaria De Educação)

Cláudia Marisa Melozi Gregolin
Secretária Municipal de Educação