

QUADRO DE ESQUADRIAS DA REFORMA: JANELAS

COD.	LARG.	ALT.	PEL.	DESCRIÇÃO	QUANT.
JF1	1,00	0,80	1,50	JANELA EM FERRO E VIDRO COM BASCULA	04
JF2	1,50	1,20	0,90	JANELA EM FERRO E VIDRO COM BASCULA	05
JF3	2,00	1,20	0,90	JANELA EM FERRO E VIDRO COM BASCULA	02
JF4	2,00	1,00	1,10	JANELA EM FERRO E VIDRO COM BASCULA	01
JF5	1,50	1,00	1,50	JANELA EM FERRO E VIDRO COM BASCULA	04
JF6	2,00	0,80	1,50	JANELA EM FERRO E VIDRO COM BASCULA	01
JF7	2,00	1,20	0,90	JANELA EM FERRO E VIDRO COM BASCULA	08
JF8	3,50	1,20	0,90	JANELA EM FERRO E VIDRO COM BASCULA	02

QUADRO DE ESQUADRIAS DA REFORMA: PORTAS

COD.	LARG.	ALT.	DESCRIÇÃO	QUANT.
PS1	0,80	1,80	PORTA EM MDF P/ SANITÁRIOS C/ 1 FOLHA "DE ABRIR"	10
PS2	0,80	1,60	PORTA EM MDF P/ SANITÁRIOS P.N.E. C/ 1 FOLHA "DE ABRIR"	02
PM1	0,80	2,10	PORTA EM MADEIRA C/ 1 FOLHA "DE ABRIR"	07
PM2	0,80	2,10	PORTA EM MADEIRA C/ 1 FOLHA "DE ABRIR"	11
PF1	2,00	2,10	PORTA EM FERRO E VIDRO C/ 2 FLS. "DE ABRIR"	01
PF2	1,80	2,10	PORTA EM FERRO E VIDRO C/ 2 FLS. "DE ABRIR"	02
PO1	1,20	2,30	PORTÃO EM CHAPA METÁLICA C/ 1 FL. "DE ABRIR"	01
PO2	2,00	2,30	PORTÃO EM CHAPA METÁLICA C/ 2 FLS. "DE ABRIR"	01

LEGENDA DE PAREDE

- PAREDE EXISTENTE
- PAREDE A CONSTRUIR
- PAREDE A DEMOLIR

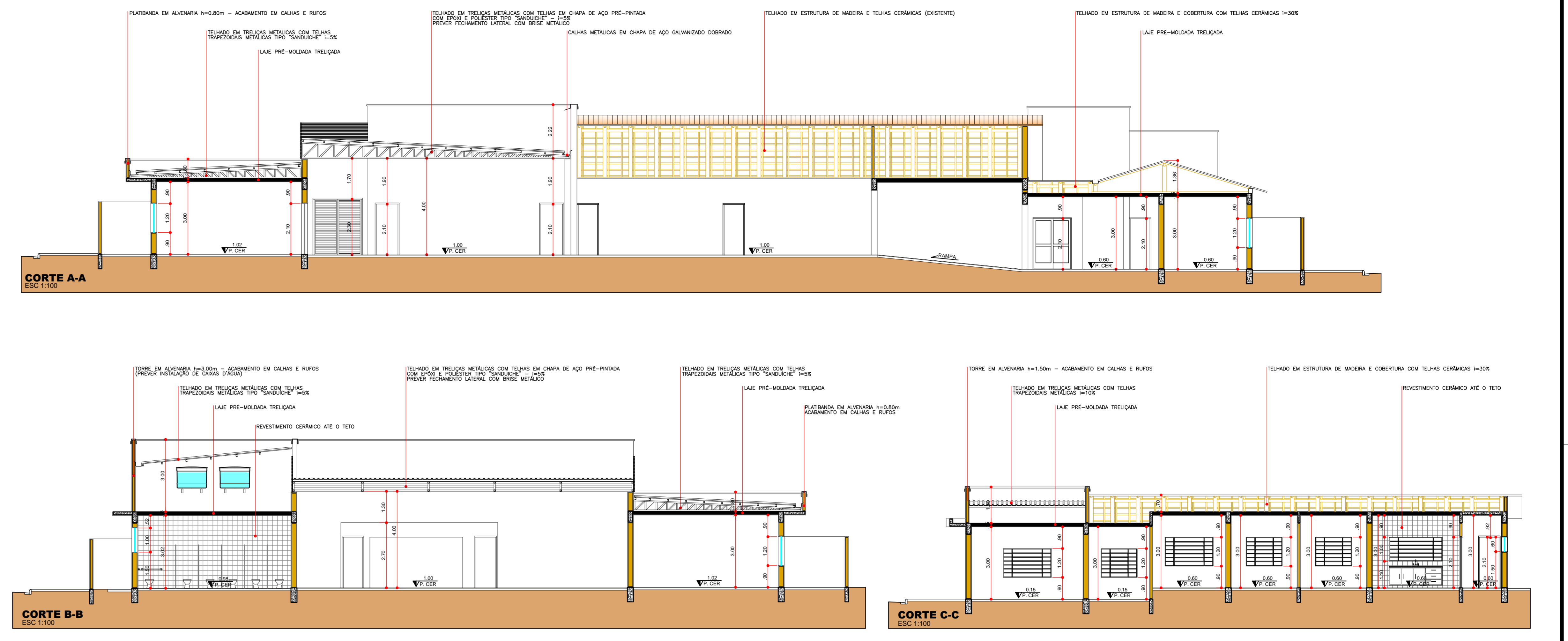
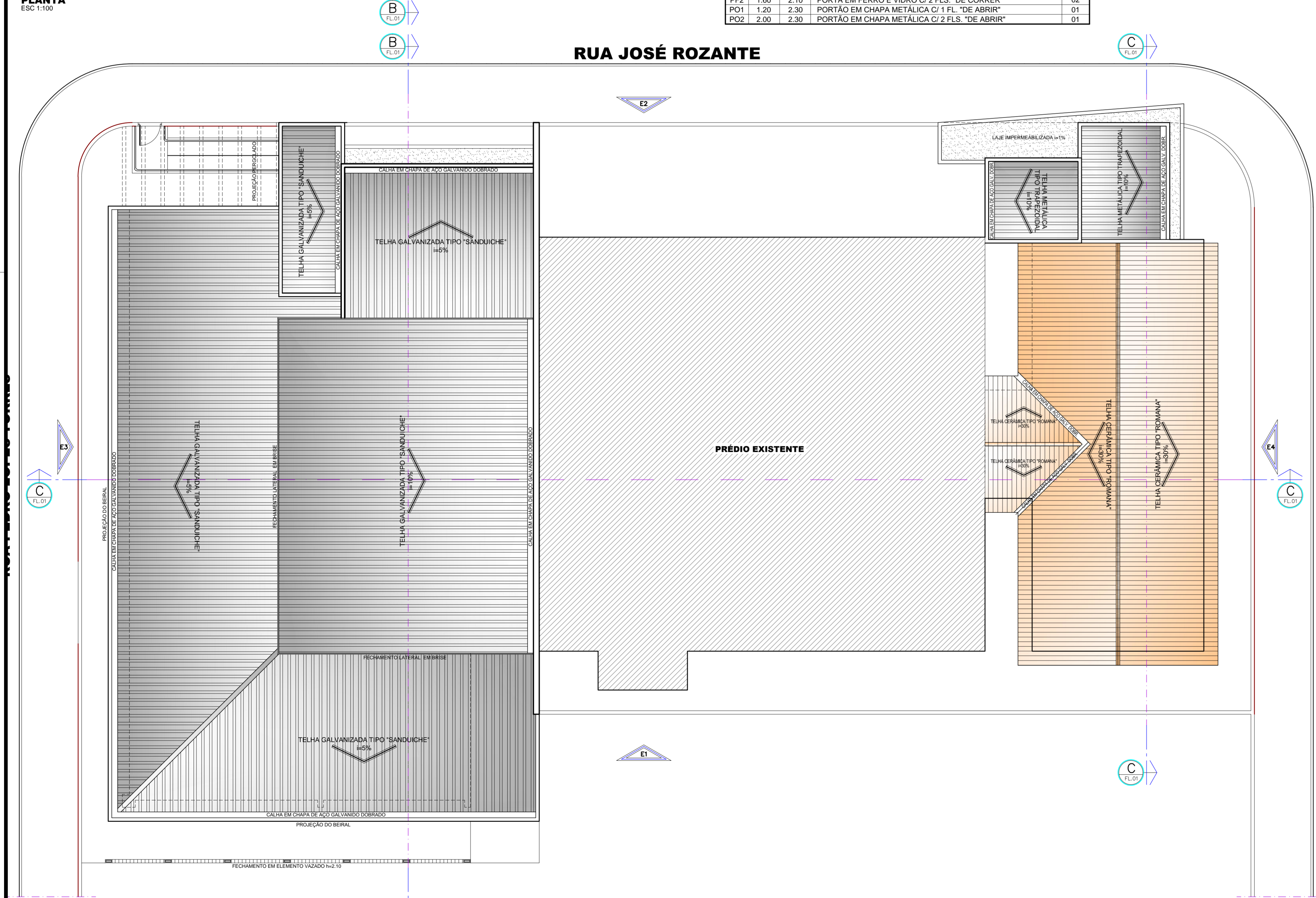

INFORMAÇÕES SOBRE OS SISTEMAS

EXTINTORES	IT 2104	AGUA PRESSURIZADA - 2A	ACESSOS DE VIATURA	ATENDE A IT 98/11
ILUMINAÇÃO DE EMERGÊNCIA	AUTONÔMA DE 60 MINUTOS	ILUMINAÇÃO DE EMERGÊNCIA	SEGURANÇA ESTRUTURAL	30 MINUTOS
ALARME E DETECÇÃO	ISENTO	COMPART. HORIZONTAL	ISENTO	ISENTO
HIDRANTE	ATENDE A IT 22	COMPART. VERTICAL	ISENTO	ISENTO
SINALIZAÇÃO DE EMERGÊNCIA	CONFORME INSTRUÇÃO TÉCNICA 2011	SALIDAS DE EMERGÊNCIA	CONFORME INSTRUÇÃO TÉCNICA 1114	CONFORME INSTRUÇÃO TÉCNICA 1114
BRIGADA	CONFORME IT 1114	PLANO DE INTERVENÇÃO	ISENTO	ISENTO

CLASSIFICAÇÃO DECRETO ESTADUAL 63.911/18

GRUPO	OCCUPAÇÃO	DIVISÃO	DESCRIÇÃO	EXEMPLOS
E	ESCOLA INFANTIL	E-G	ESCOLA CRECHES MATERNAS JARDINS DE INFÂNCIA	EMER-MARIA JOSE

CLASSIFICAÇÃO QUANTO A CARGA INCÊNDIO

RISCO	CARGA INCÊNDIO	FISIO	ACABAMENTO REVESTIMENTO	CLASSE
BAIXO	300 MJ/m²	PAREDE	ACABAMENTO REVESTIMENTO	CLASSE I ou II A

MATERIAL DE ACABAMENTO E REVESTIMENTO

TIPO	DENOMINAÇÃO	ALTURA
I	EDIFICAÇÃO TERRENA	3,00m

LEGENDA

— HIDRANTE SIMPLES	— BATERIA ILUMINAÇÃO	— EXTINTOR 2A
— BOTOEIRA HIDRANTE	— BATERIA ALARME	— EXTINTOR 20-B-C
— SIRENE ALARME	— ILUMINAÇÃO EMERG.	— EXTINTOR 5-B-C
— BOTOEIRA ALARME	— BARRA ANTIPÂNICO	— EXTINTOR 2A - A-B-C
— REG. RECÁLQUE	— DETECTOR FUMAÇA	— CARRETA EXTINTOR 10-A
— BOMBA INCÊNDIO	— CENTRAL DE GLP	— CHAV. ELÉTRICA PRIMÁRIA
— RESERVA INCÊNDIO	— SAÍDA FINAL	— GRUPO MOTOGERADOR
— ACESSO DA GUARNIÇÃO	— SAÍDA DE EMERGÊNCIA	— VIATURA BOMBEIROS

PLANTA, VISTA DA COBERTURA, CORTES, ELEVACÃO ESCALA: 1:100

AMPLIAÇÃO DE ESCOLA MUNICIPAL DE ENSINO INFANTIL (EMEI)
TÍTULO DA OBRA E LOGO

PREFEITURA MUNICIPAL DE PEDERNEIRAS
NOME DO PROPRIETÁRIO

LOCALIZAÇÃO sem escala

ÁREAS m²

TERRENO (MATRÍCULA N° 21.544)	2.162,24m²
ÁREA EXISTENTE	535,52m²
ÁREA A AMPLIAR	641,25m²
ÁREA TOTAL	974,27m²

PROPRIETÁRIO
NOME: PAULO DARCI REGINI - PEDERNEIRAS/PE
RUA JOSÉ ROZANTE, S/N - 55094-000 - PEDERNEIRAS/PE

RESPONSÁVEL PELO PROJETO
NOME: SALVO APARECIDO BRUNO
ENR7 - CIVIL - CREA/PE N° 0009465469

PROJETO APROVADO
Pederneras, ... de ... de 20...