

# Quiosque 3=Zebra

Área Total: 24,20m<sup>2</sup>

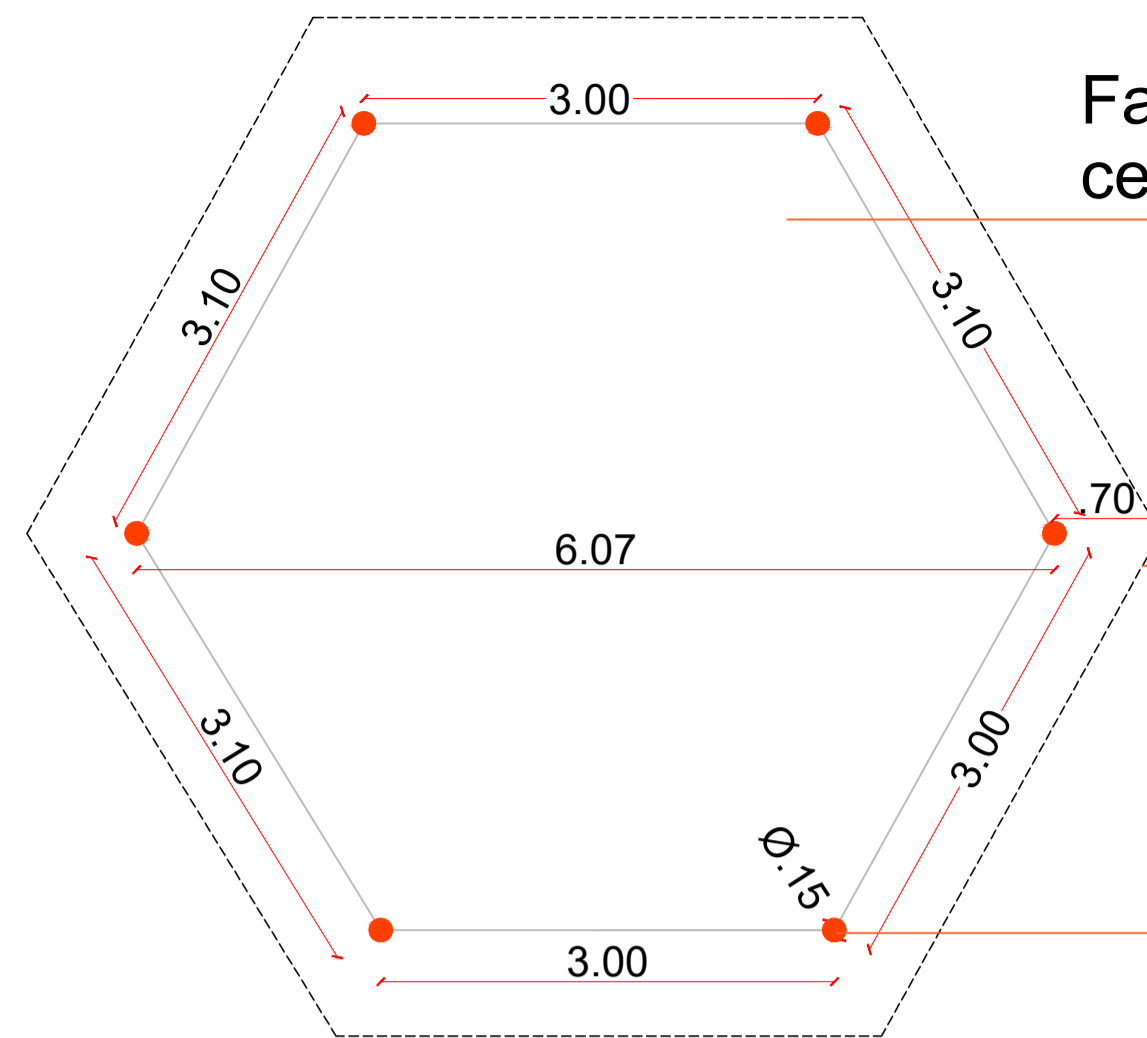

Fazer um contrapiso e colocar cerâmica imitando madeira

Verificar a estrutura do telhado  
Trocas as telhas do telhado por novas  
Telhas cerâmicas ou telhado de palha

Verificar os pilares de madeira para ver se há necessidade de troca  
Pintar os pilares de madeira com listras pretas e brancas

## 1 - PLANTA BAIXA REFORMA TÉRREO

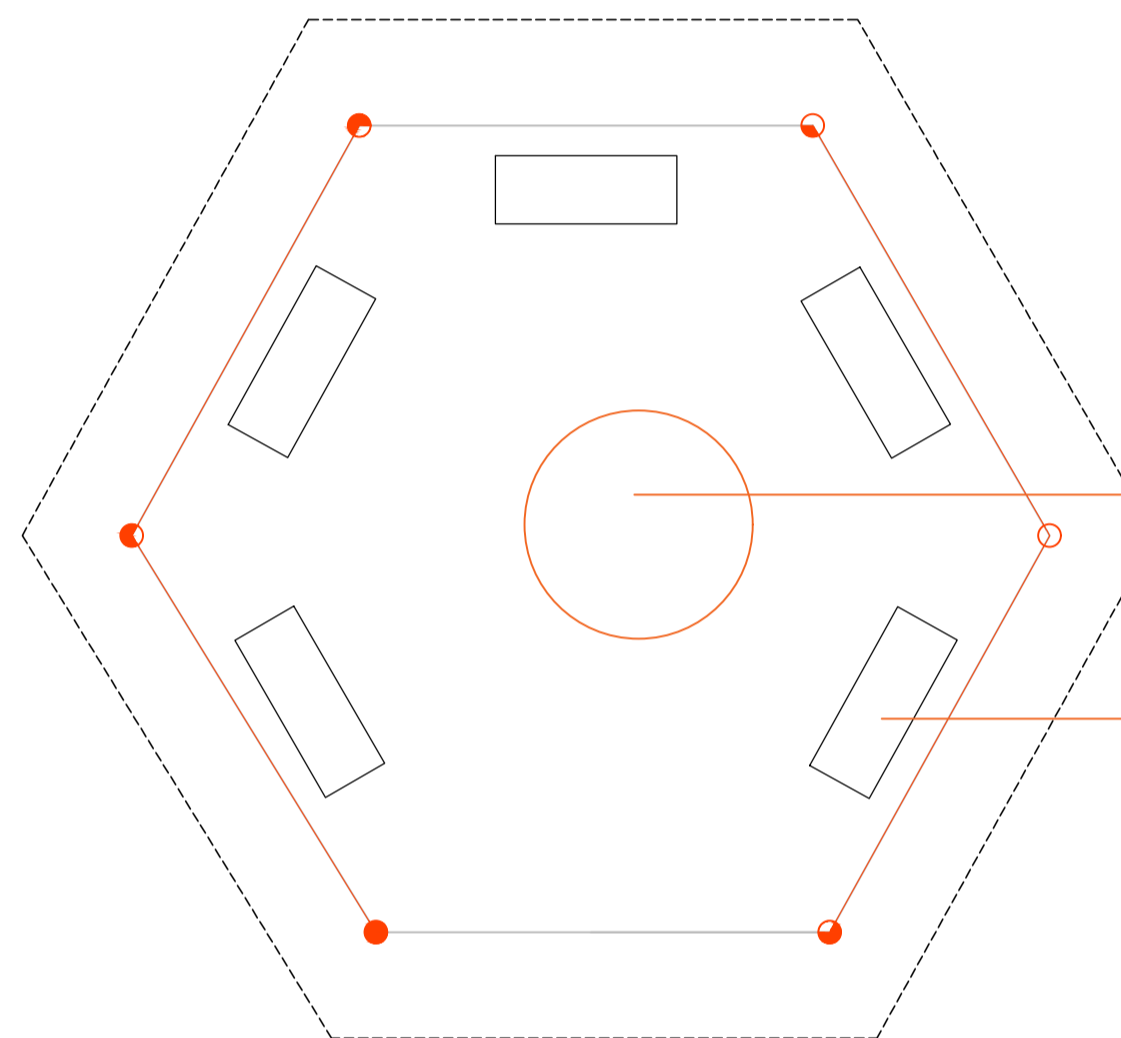

Uma zebra no centro

5 Bancos de madeira

## 2 - MÓVEIS E ANIMAIS

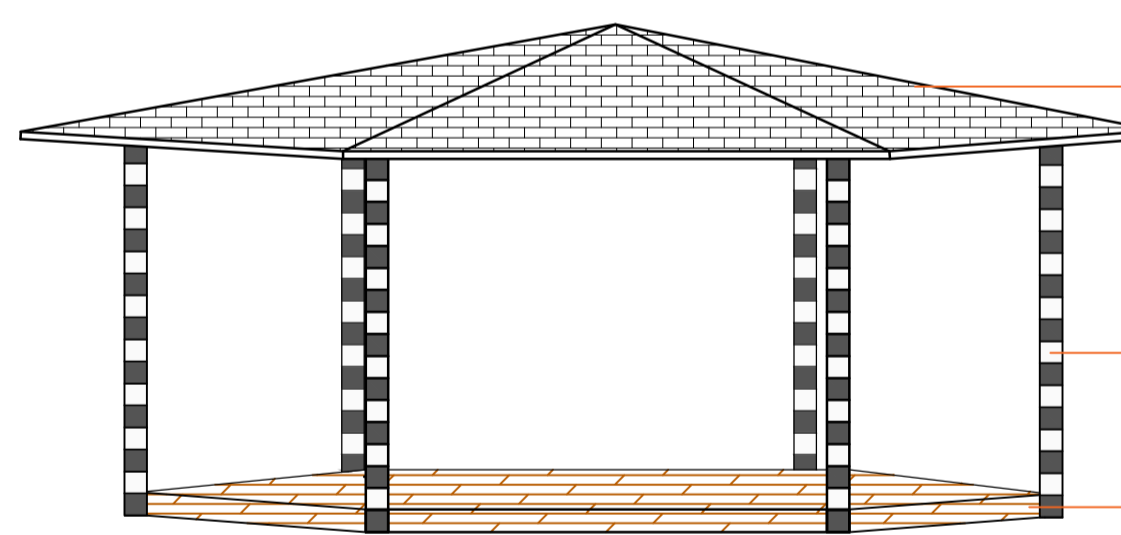

Telhas cerâmicas ou telhado de palha

Pintar os pilares de madeira com listras pretas e brancas  
De 15 em 15 cm

Porcelanato imitando madeira

## 6 - FACHADA Quiosque Zebra



## 3 - LOCAÇÃO



EXISTENTE

## 5 - PAGINAÇÃO DE PISO

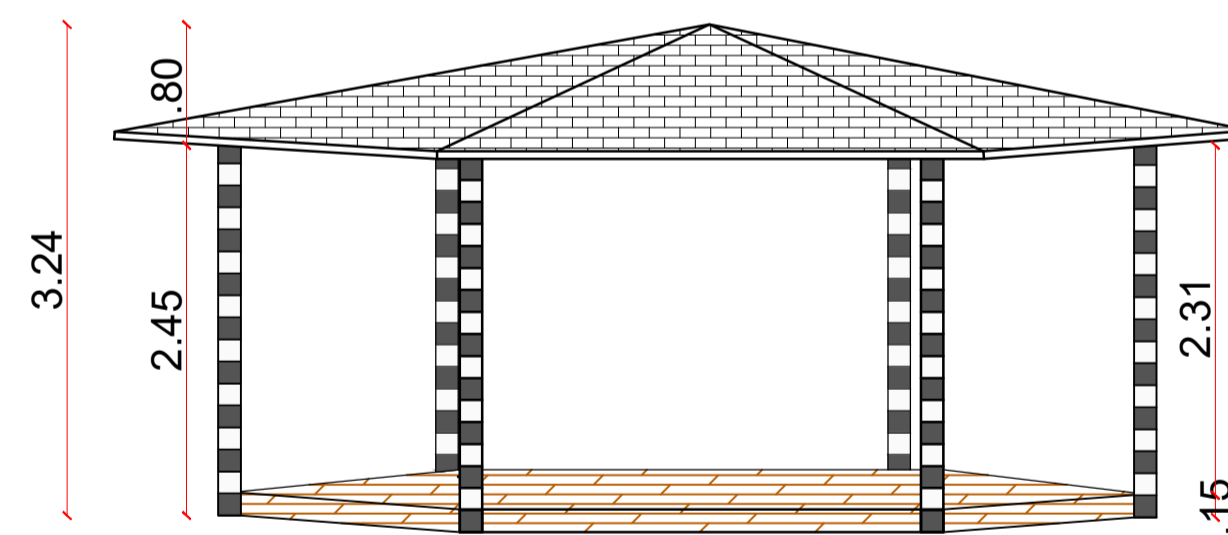

## 3 - ILUMINAÇÃO

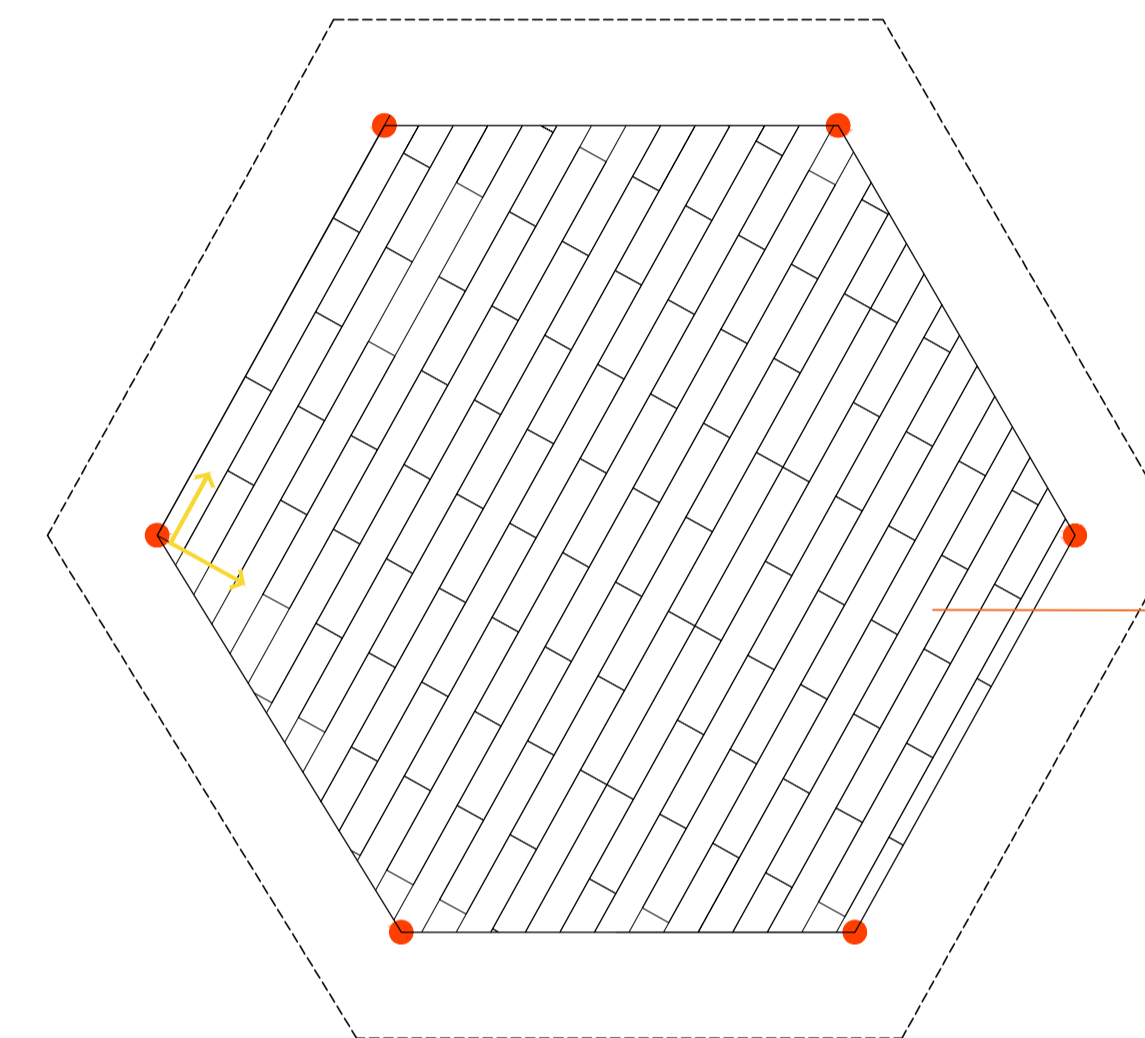

Ponto de iluminação central  
Ponto de caixa de som para sons ambientes

Piso :  
**PORCELANATO**  
20X120 -  
LM MADERO CANARY

PROPOSTA

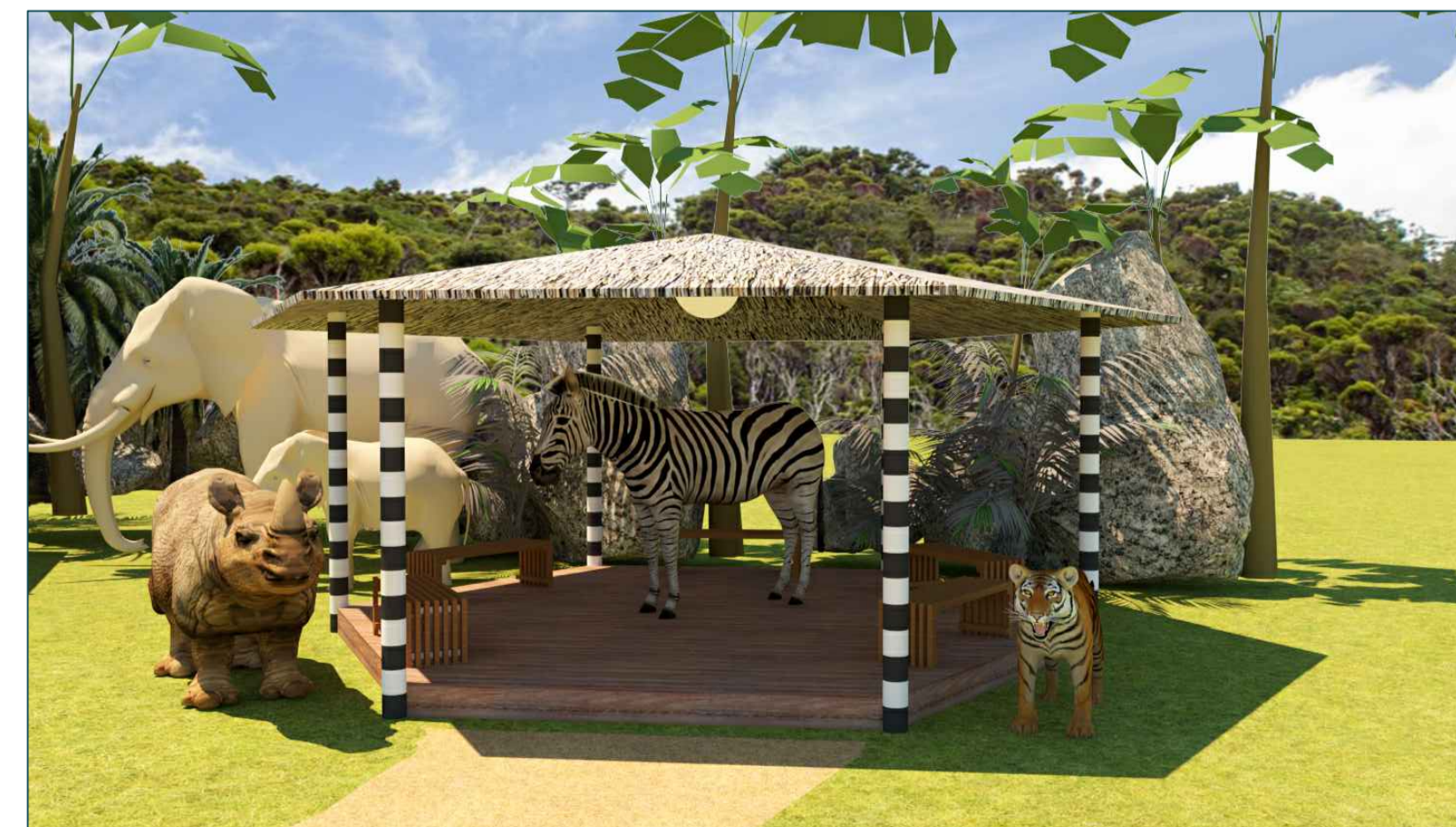

		DESENHISTA: CAMILLE S. SCHNICH
PROJETO ARQUITETÔNICO - SAFARI		
PROPRIETÁRIO:	MUNICÍPIO DE PEDERNEIRAS - SP <small>CNPJ: 48.189.718/0001-79</small>	ÁREA: 110,70m <sup>2</sup>
RESP. TÉCNICO:	ARQ. GABRIELE HECKEL <small>CAURB: A117012-0</small>	ESCALA: 1/50
QUIOSQUE 3 - ZEBRA		DATA: MAIO/2023
MUNICÍPIO DE PEDERNEIRAS - SÃO PAULO.		PRANCHA: 20