

RUA JOSÉ LEANDRIN

RUA KATAZ RAZUK

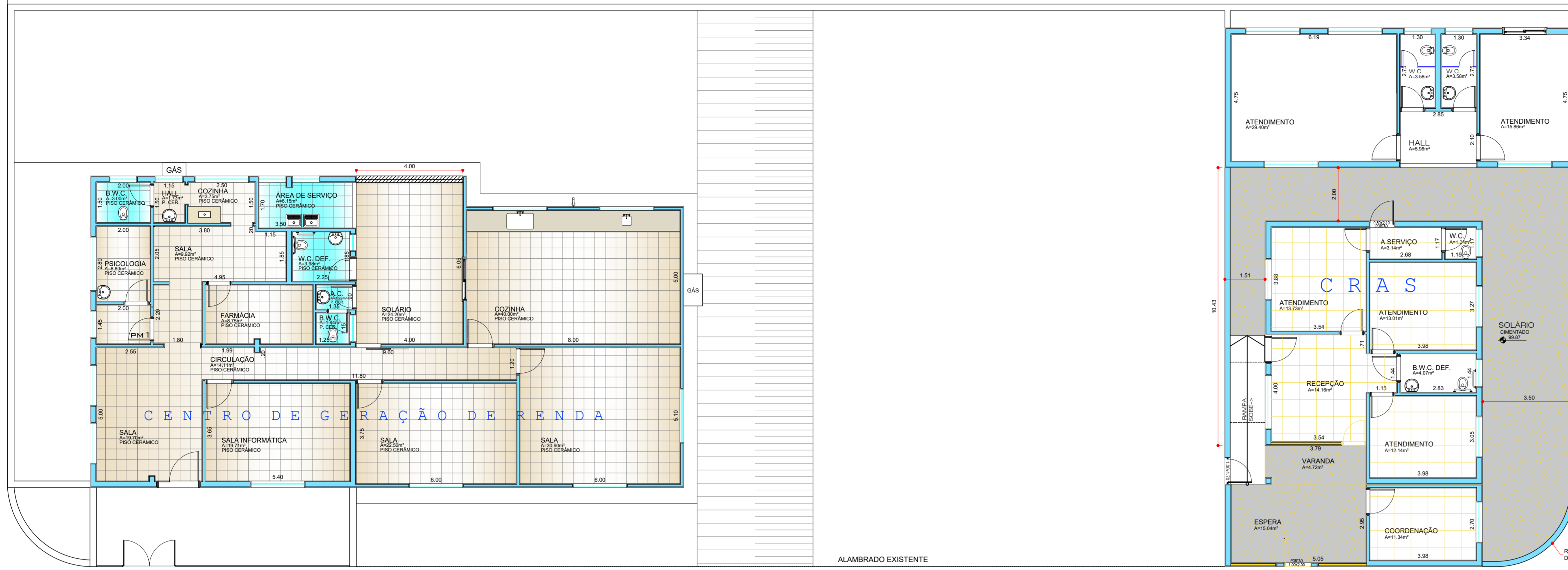

PLANTA
ESC 1:100

RUA FELISBERTO JOSÉ MAGNANI

ALAMBRADO EXISTENTE

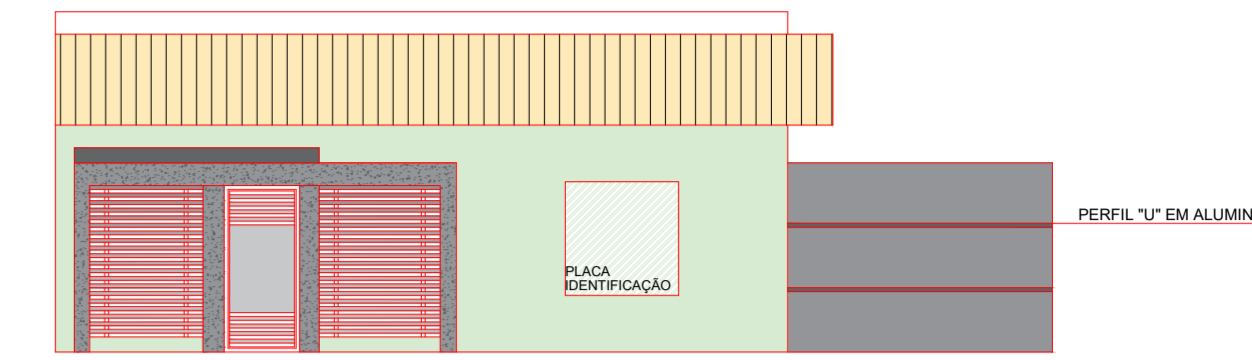

FACHADA
ESC 1:100

QUADRO DE ESQUADRIAS DA AMPLIAÇÃO: PORTAS				
COD.	LARG.	ALT.	DESCRIÇÃO	QUANT.
PC1	2.00	2.10	PORTA EM ALUMINIO 2 FOLHA "DE CORRER"	01
PF1	1.00	2.20	PORTAO SOCIAL EM FERRO "DE ABRIR"	01
JF1	3.00	1.00	JANELA EM FERRO "DE CORRER" 4 FOLHAS	01

QUADRO DE MATERIAIS	
PISO	PAREDE
1. PORCELANATO 2. PISO CIMENTO QUEIMADO	1. REVESTIMENTO CERÂMICO ATÉ O TETO

- IMPERMEABILIZAÇÃO E TRATAMENTO DA PAREDE EXTERNA h=1.20m
- IMPERMEABILIZAÇÃO E TRATAMENTO DA PAREDE EXTERNA h=2.50m
- TRATAMENTO DA PAREDE EXTERNA (CHAPISCO E REBOCO) h=2.50m

LEGENDA DE PAREDES	
	PAREDES EXISTENTES
	PAREDES A CONSTRUIR
	PAREDES A DEMOLIR
	INSTALAÇÃO DE RUFO

RUA JOSÉ LEANDRIN

RUA KATAZ RAZUK

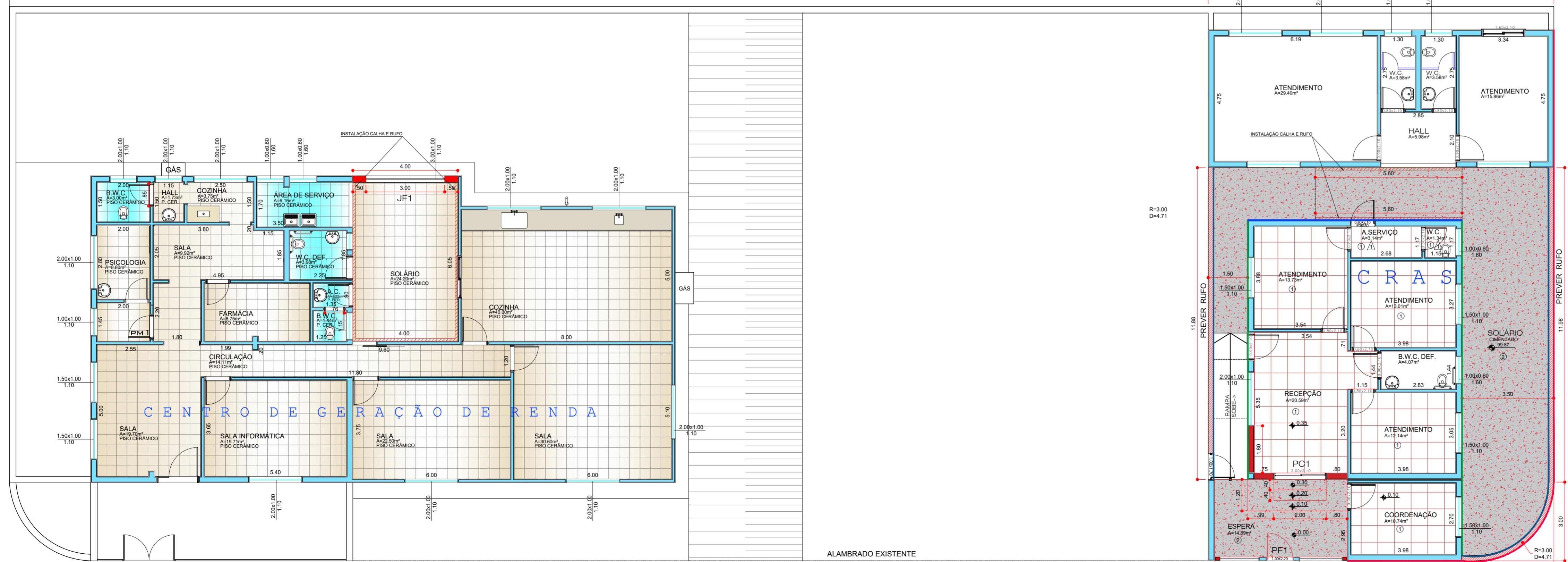

PLANTA
ESC 1:100

RUA FELISBERTO JOSÉ MAGNANI

ALAMBRADO EXISTENTE



CRAS E CENTRO DE GERAÇÃO DE RENDA

TIPO DE OBRA:	REFORMA CRAS E CENTRO DE GERAÇÃO DE RENDA
ASSUNTO:	PLANTA
PROPRIETÁRIO:	PREFEITURA MUNICIPAL DE PEDERNERAS
LOCAL:	RUA FELISBERTO JOSÉ MAGNANI, N.º 0-620 - CIDADE NOVA
RESP. PROJETO:	ARQUITETO DENIS AUGUSTO NACHIF FERNANDES - CAU A100592-8
DESENHO:	DENIS AUGUSTO NACHIF FERNANDES- CAU - A100592-8
DATA:	OUT/2020
ESCALA:	1:100

ANEXO I
F O L H A

ÚNICA