

PROLONGAMENTO DA RUA PROF. MASSUD JOSÉ NACHEF

RUA FRANCISCO SANCHES ALCAZAR (EX-RUA 7)
 << 78°49' SW - 243.00m

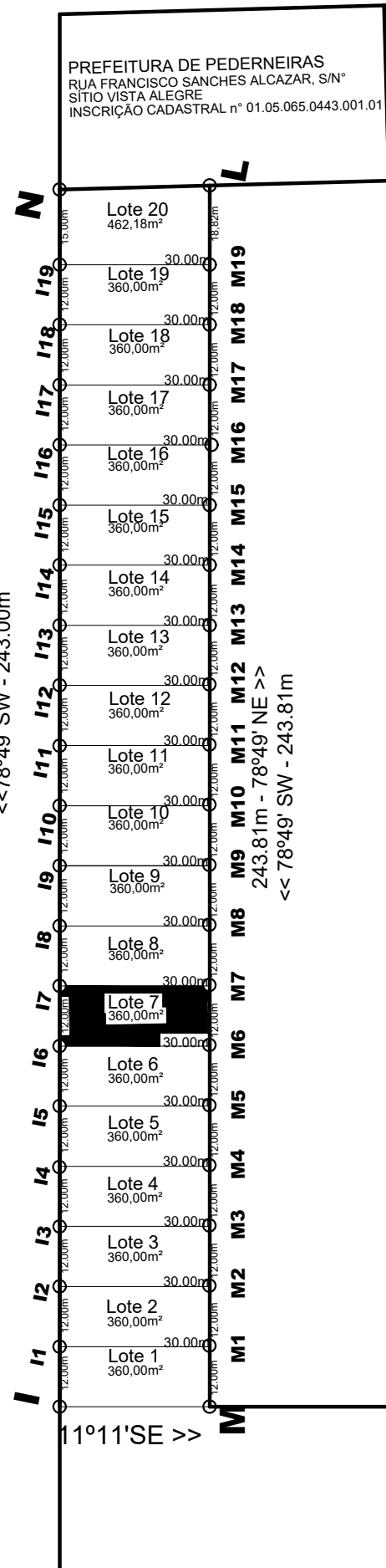

FACULDADE FGP



TÍTULO: ANEXO IV - CROQUI DE LOCALIZAÇÃO DOS IMÓVEIS - ITEM 13	
LOCAL: RUA FRANCISCO SANCHES ALCAZAR, S/N - LOTE 07 DA QUADRA DESM. SÍTIO VISTA ALEGRE PARQUE DA COLINA - PEDERNEIRAS - SP	
ÁREA DO TERRENO: 360,00 m²	ÁREA MÍNIMA À CONSTRUIR: 72,00 m²
DATA: JUN/2023	FOLHA: ÚNICA
Responsável Técnico: Engº Paulo Fernando Sampaio Galvão CREA 5069072940-SP	