

PROLONGAMENTO DA RUA PROF. MASSUD JOSÉ NACHEF

RUA FRANCISCO SANCHES ALCAZAR (EX-RUA 7)
 << 78°49' SW - 243.00m

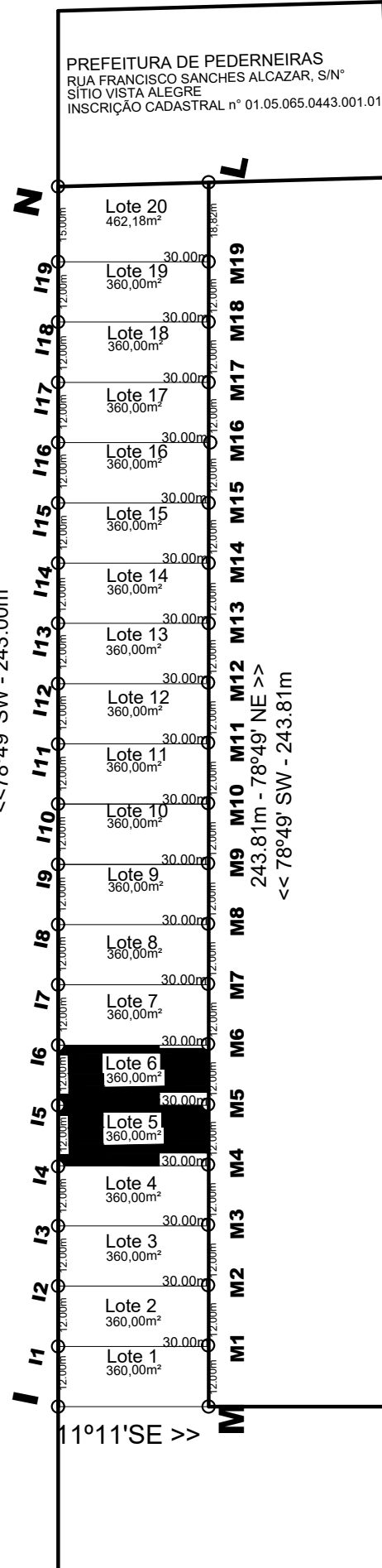

FACULDADE FGP



TÍTULO:

ANEXO IV - CROQUI DE LOCALIZAÇÃO DOS IMÓVEIS - ITEM 12

LOCAL:

RUA FRANCISCO SANCHES ALCAZAR, S/N - LOTE 05/06 DA QUADRA DESM. SÍTIO VISTA ALEGRE PARQUE DA COLINA - PEDERNEIRAS - SP

ÁREA DO TERRENO: 720,00 m²

ÁREA MINIMA À CONSTRUIR: 144,00 m²

DATA: JUN/2023

FOLHA: ÚNICA

Responsável Técnico:
 Engº Paulo Fernando Sampaio Galvão
 CREA 5069072940-SP