

QUADRO DE ESQUADRIAS: PORTAS			
COD.	LARG.	ALT.	DESCRIÇÃO
PF01	4.00	2.10	PORTA EM FERRO DE CORREER 4 F.L.S. - 2 FIXAS, 2 MÓVEIS
PF02	0.80	2.10	PORTA EM FERRO 1 FOLHA
PF03	1.60	2.10	PORTA EM FERRO 2 FOLHAS - 1 MÓVEL E 1 FIXA
PM01	0.80	2.10	PORTA EM MADEIRA 1 FOLHA
PM02	0.70	2.10	PORTA EM MADEIRA DE 1 FL.
PM03	0.90	2.10	PORTA EM MADEIRA DE 1 FL.(PADRÃO P/ DEFICIENTES FISICOS)

QUADRO DE ESQUADRIAS: JANELAS			
COD.	LARG.	ALT.	DESCRIÇÃO
JF01	1.00	0.60	VITRO BASCULANTE EM FERRO E VIDRO (C/ GRADE)
JF02	2.00	0.60	VITRO BASCULANTE EM FERRO E VIDRO (C/ GRADE)

ANEXO I

PLANTA, VISTA DA COBERTURA, CORTES E ELEVÇÃO 01/01

PROJETO PARA CONSTRUÇÃO DE UM POSTO DE SAÚDE
CONTRATO DE REPASSE Nº 300998-2/2009

ASSANTO:

PREFEITURA MUNICIPAL DE PEDERNEIRAS

PROPRIETÁRIO:

ASSENTAMENTO DO INCRA - GLEBA 1

PEDERNEIRAS-SP

LOCALIZAÇÃO SEM ESCALA

ÁREAS	
ÁREA CONSTRUIDA:	168.30 m2
ÁREA UTIL:	187.10 m2

IVANA MARIA BERTOLINI CAMARINHA

PREFEITA MUNICIPAL DE PEDERNEIRAS

A APROVAÇÃO DESTA PROJETO NÃO IMPLICA NO
RECONHECIMENTO, POR PARTE DA PREFEITURA,
DO DIREITO DE PROPRIEDADE DO TERRENO, NEM
DOE O PROJETISTA DE SUA RESPONSABILIDADE
SOBRE O MESMO.

PROJETO DE ARQUITETURA
E DE ENGENHARIA

REVESTIMENTO CERÂMICO ATÉ O TETO

TELHA CERÂMICA TIPO "ROMANA" i=30%

OTÃO EM ALVENARIA (ACABAMENTO C/ RUTO EM CHAPA DE AÇO GALVANIZADO DOBRADO)

LAJE PREMOVIDA TRELÍCADA

PASTILHAS CERÂMICAS S/SLIM

TELHA CERÂMICA TIPO "ROMANA" i=30%

REVESTIMENTO CERÂMICO ATÉ O TETO

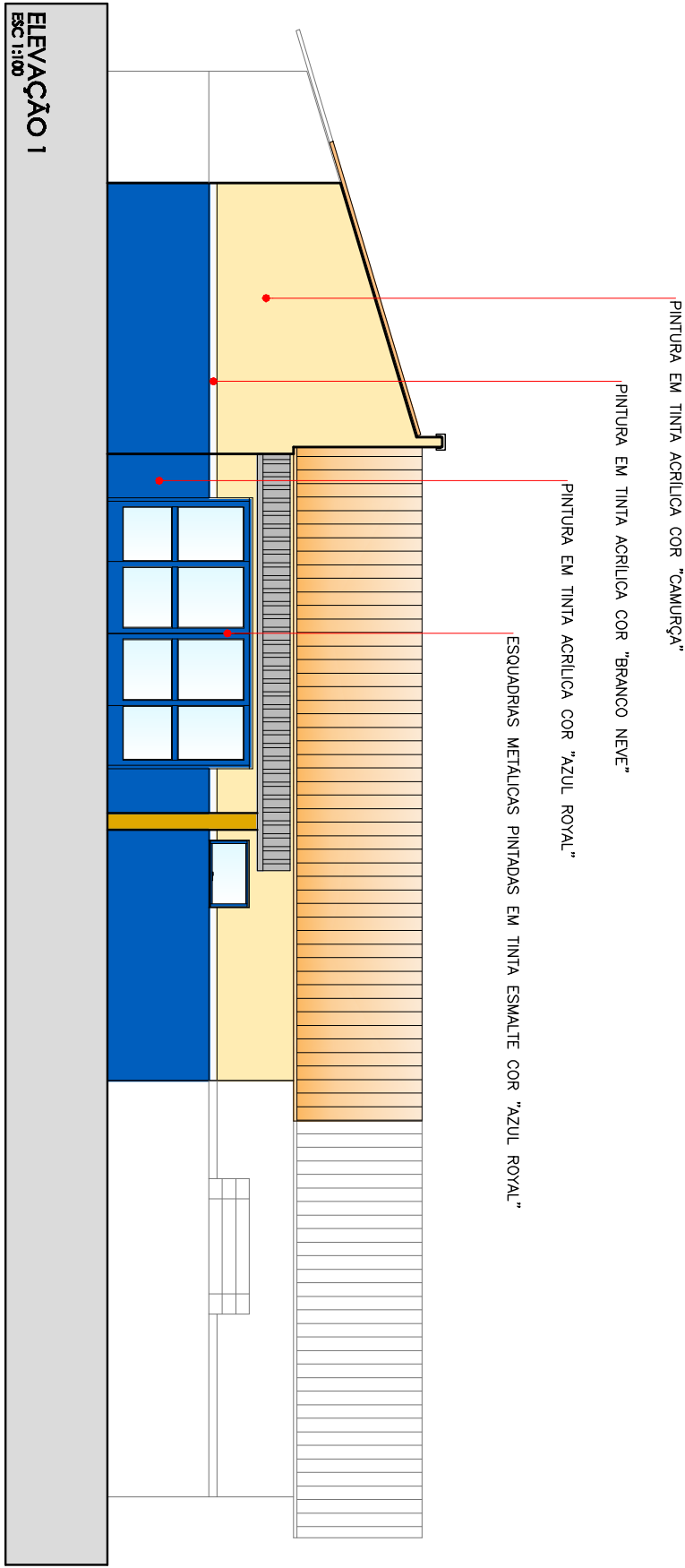
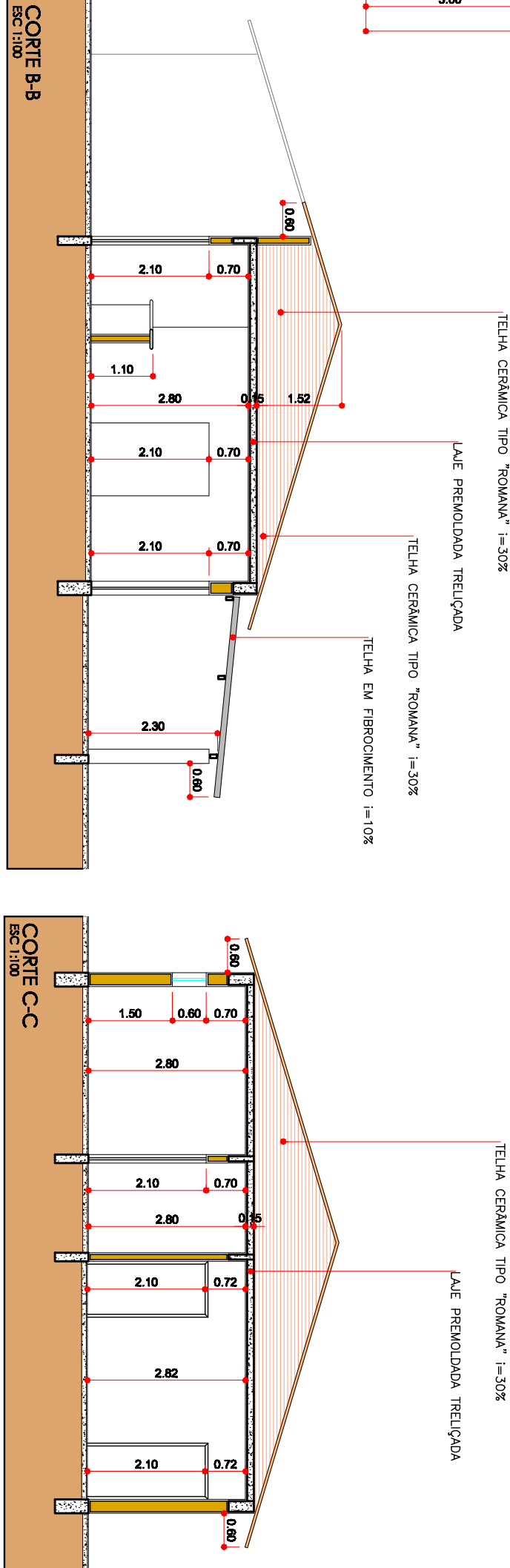
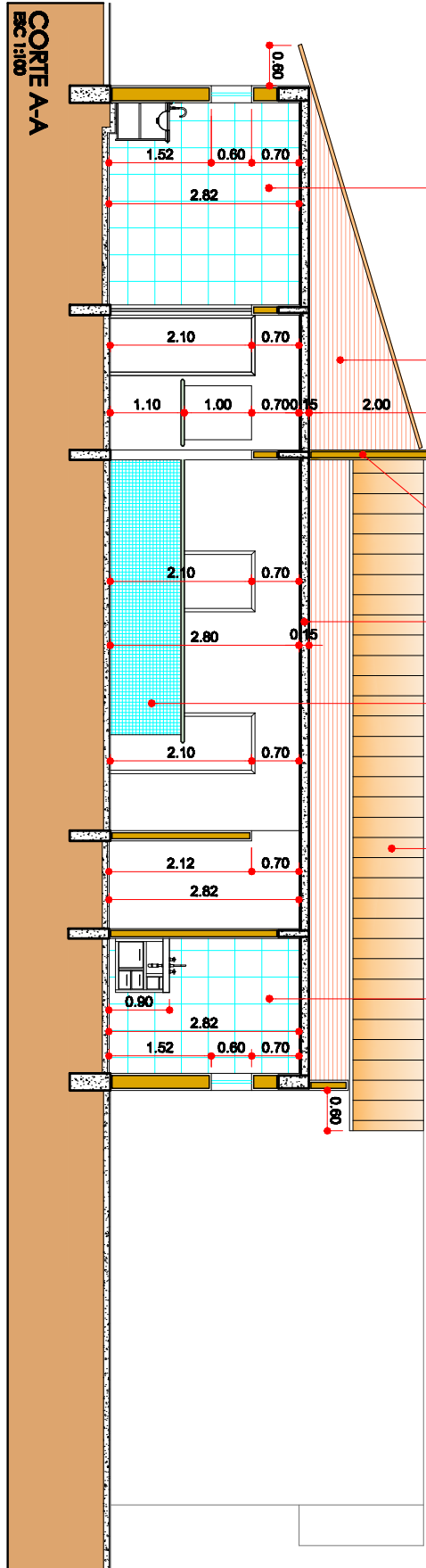

DETALHES DA PINTURA

- * PINTURA DAS PAREDES EXTERNAS CONFORME ELEVÇÃO
- * PINTURA DAS PAREDES INTERNAS:
- DO CHÃO ATÉ 1.50M = TINTA ESMALTE COR "PALHA"
- DE 1.50M ATÉ O TETO = TINTA LÁTEX COR "PALHA"
- * LAJES - PINTURA EM TINTA ACRÍLICA COR "BRANCO NIEVE"
- * ESQUADRIAS METÁLICAS PINTURA EM TINTA ESMALTE COR "AZUL ROYAL"
- * PORTAS INTERNAS DE MADEIRA PINTURA EM TINTA ESMALTE COR "AZUL ROYAL"

