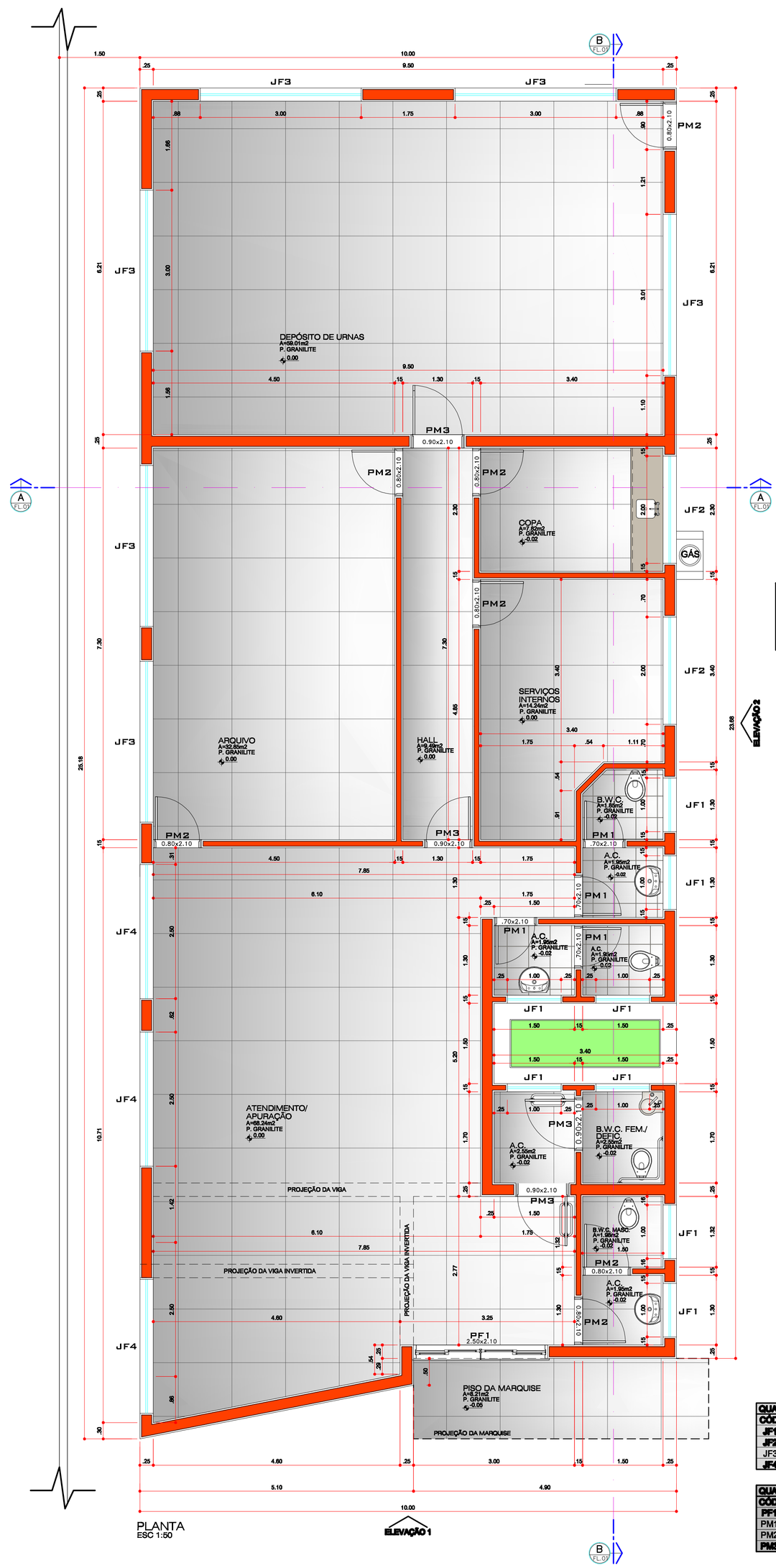

PLANTA
ESC 1:50

(ESTACIONAMENTO - VER DETALHE A)

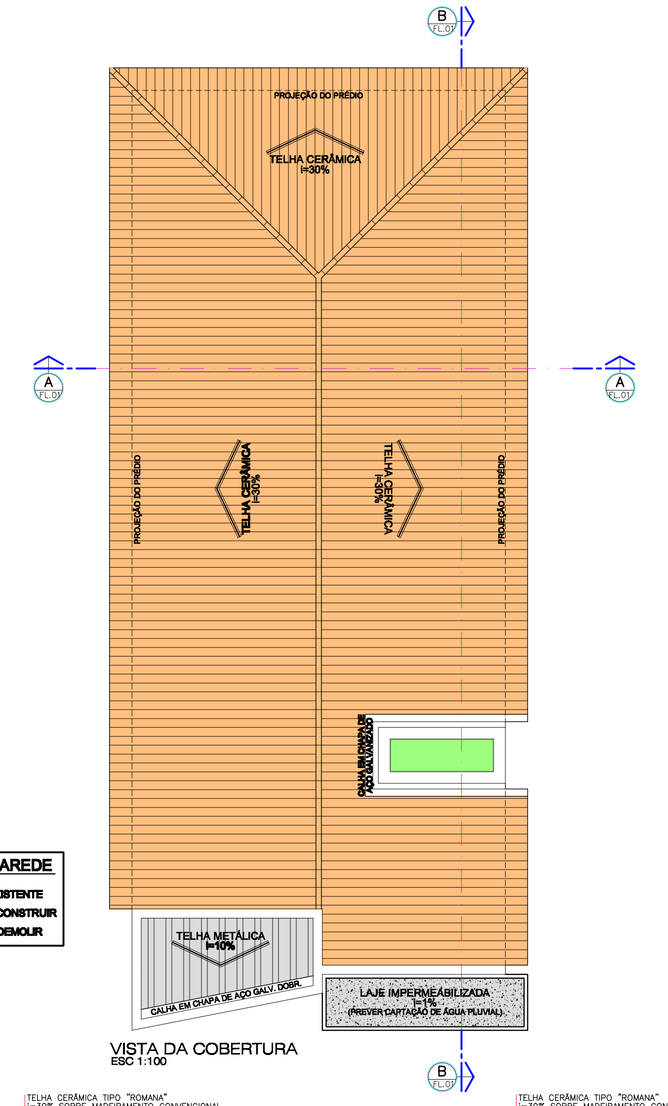

VISTA DA COBERTURA
ESC 1:100

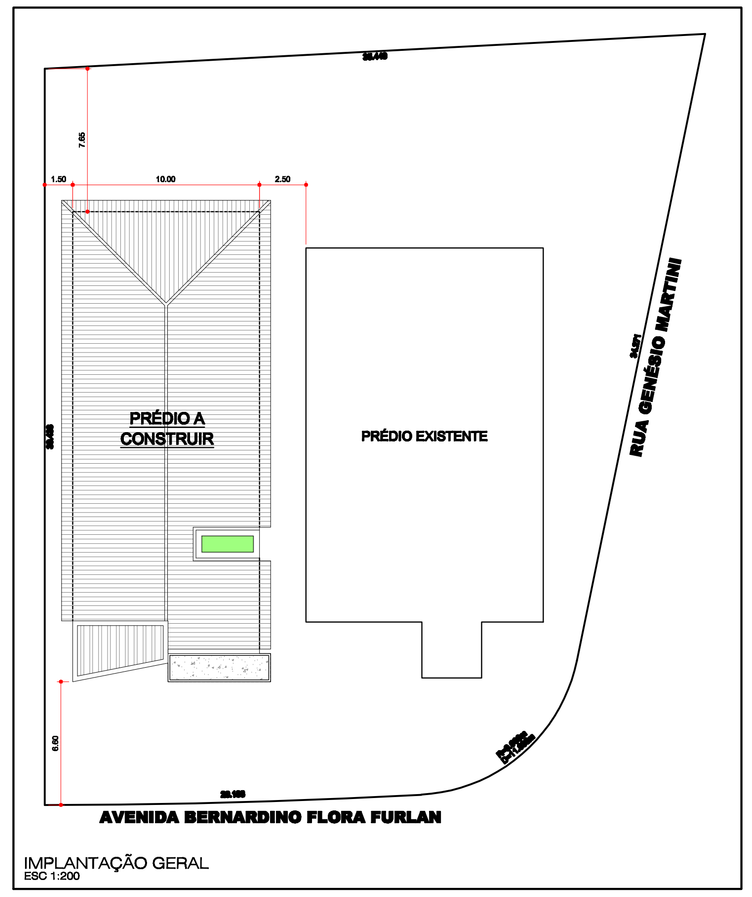

IMPLANTAÇÃO GERAL
ESC 1:300

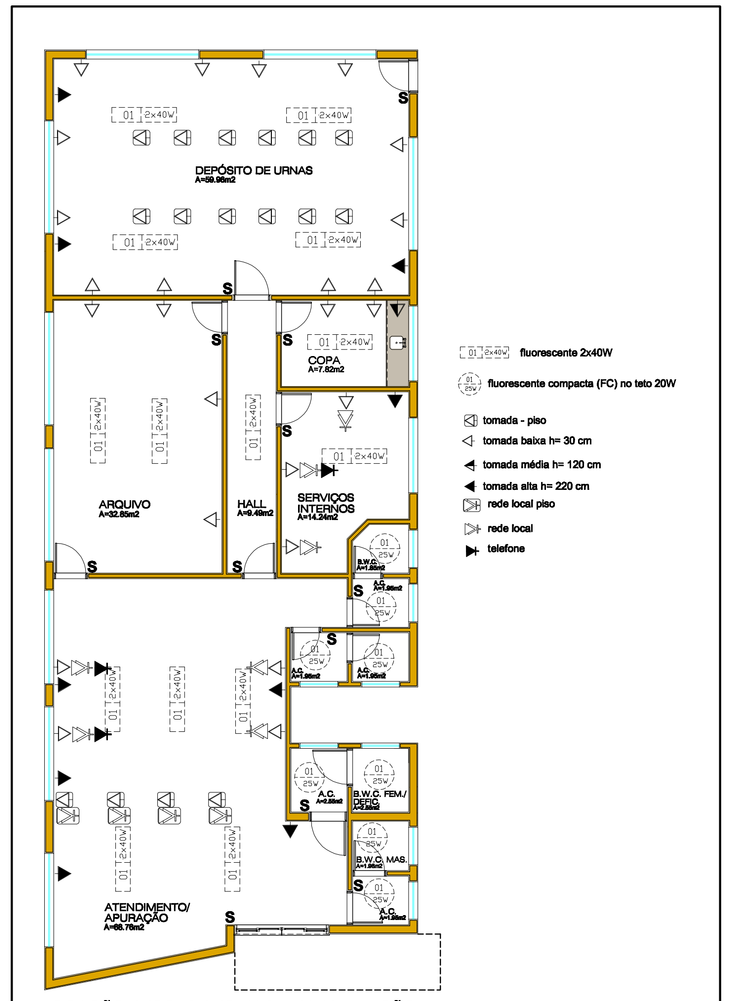

LOCAÇÃO PTOS. DE TOMADA E ILUMINAÇÃO
ESC 1:100

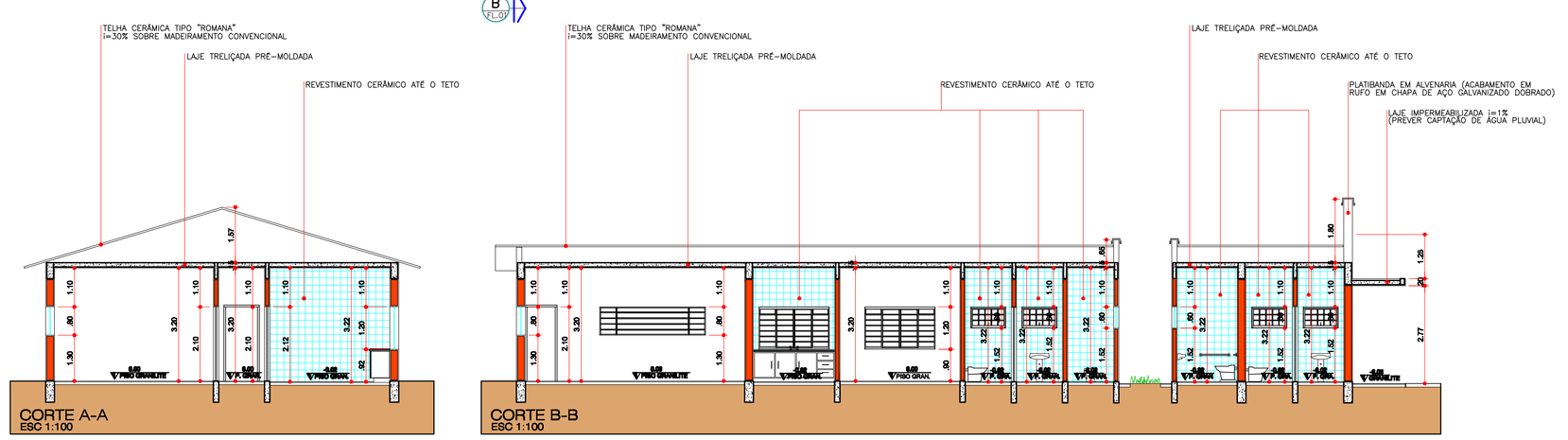

CORTE A-A
ESC 1:100

CORTE B-B
ESC 1:100

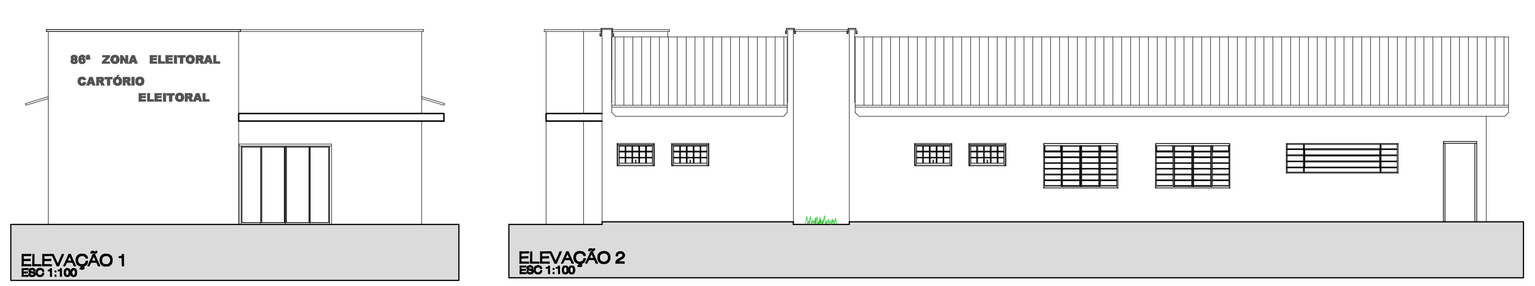

ELEVAÇÃO 1
ESC 1:100

ELEVAÇÃO 2
ESC 1:100

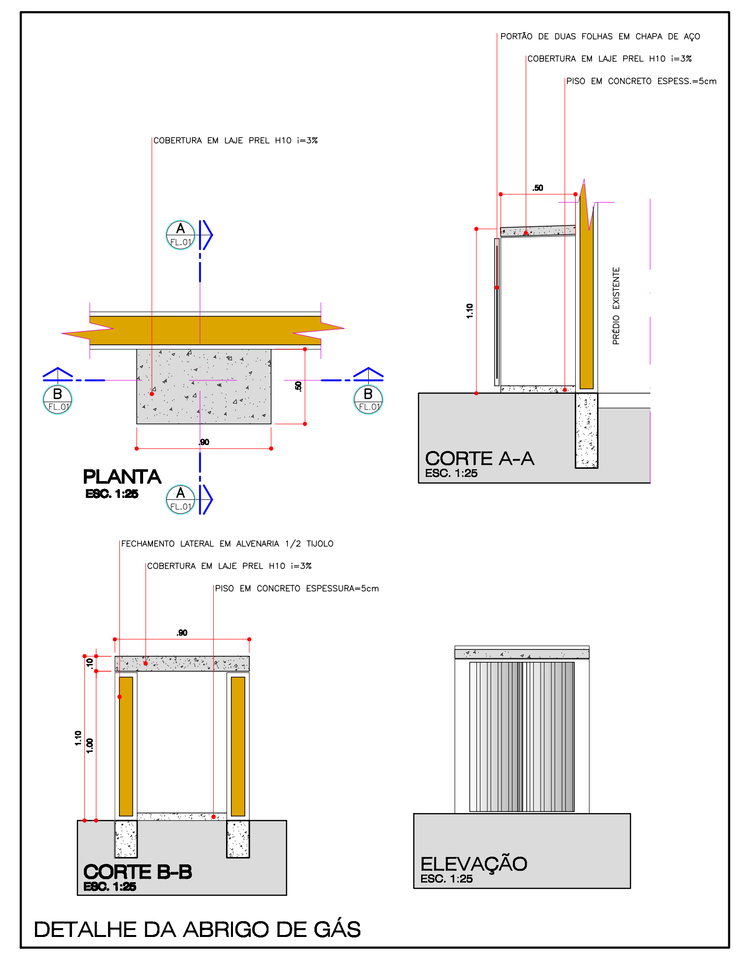

PLANTA
ESC. 1:25

CORTE A-A
ESC. 1:25

CORTE B-B
ESC. 1:25

ELEVAÇÃO
ESC. 1:25

DETALHE DA ABRIGO DE GÁS

LEGENDA DE PAREDE

- PAREDE EXISTENTE
- PAREDE A CONSTRUIR
- PAREDE A DEMOLIR

QUADRO DE ESQUADRIAS/JANELAS

CÓD.	LARG.	ALT.	PEIT.	DESCRIÇÃO	QUANT.
JF1	1.00	0.60	1.60	JANELA EM FERRO E VIDRO MAXI-AR C/ GRADES	08
JF2	2.00	1.20	0.90	JANELA EM FERRO E VIDRO C/ 4 FLS. (2 FIXAS, 2 MÓVEIS) C/ GRADES	02
JF3	3.00	0.80	1.30	JANELA EM FERRO E VIDRO C/ BÁSCULA E C/ GRADES	04
JF4	2.50	1.20	0.90	JANELA EM FERRO E VIDRO C/ 4 FLS. (2 FIXAS, 2 MÓVEIS) C/ GRADES	04

QUADRO DE ESQUADRIAS/PORTAS

CÓD.	LARG.	ALT.	DESCRIÇÃO	QUANT.
PF1	2.50	2.10	PORTA EM FERRO E VIDRO C/ 4 FOLHAS (2 FIXAS, 2 MÓVEIS)	01
PM1	0.70	2.10	PORTA EM MADEIRA C/ 1 FOLHA	04
PM2	0.80	2.10	PORTA EM MADEIRA C/ 1 FOLHA	07
PM3	0.90	2.10	PORTA EM MADEIRA C/ 1 FOLHA	04

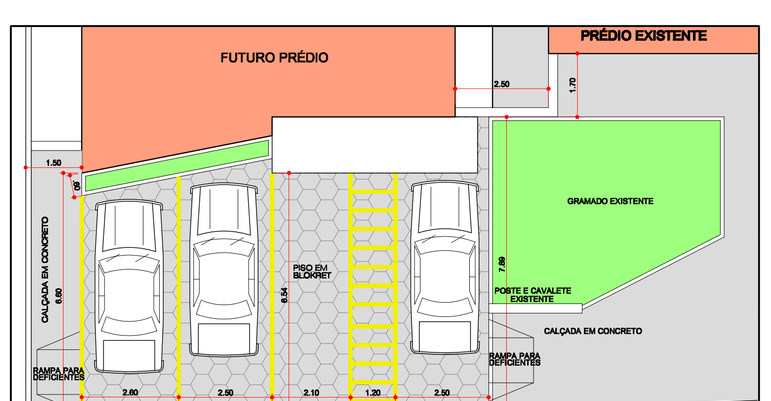

DETALHE A - ESTACIONAMENTO
ESC 1:100

DETALHES DA PINTURA

- PINTURA DAS PAREDES EXTERNAS A DEFINIR
- PINTURA DAS PAREDES INTERNAS EM TINTA LÁTEX ACRÍLICO COR A DEFINIR (ATÉ O TETO);
- NA SALA DE ATENDIMENTO/APURAÇÃO, AS PAREDES SERÃO PINTADA COM TINTA ESMALTE H=1.50m COR A DEFINIR E TINTA LÁTEX COR A DEFINIR;
- LAJES - PINTURA EM TINTA LÁTEX ACRÍLICA COR A DEFINIR
- ESQUADRIAS METÁLICAS, RUFOS E PORTAS INTERNAS PINTUDAS COM TINTA ESMALTE COR A DEFINIR

PLANTA, VISTA DA COBERTURA, CORTES E ELEVAÇÃO — ÚNICA

AMPLIAÇÃO DE PRÉDIO PÚBLICO
ASSUNTO:

PREFEITURA MUNICIPAL DE PEDERNEIRAS
PROPRIETÁRIO:

AVENIDA BERNARDINO FLORA FURLAN, s/nº
PQ. INDUSTRIAL "FUAD RAZUK" - PEDERNEIRAS - SP

LOCALIZAÇÃO SEM ESCALA

ÁREAS

TERRENO:	1.250,00 m²
ÁREA CONSTRUÍDA:	201,00 m2
ÁREA A CONSTRUIR:	296,00 m2
ÁREA TOTAL:	497,00 m2

A APROVAÇÃO DESTE PROJETO NÃO IMPLICA NO RECONHECIMENTO , POR PARTE DA PREFEITURA , DO DIREITO DE PROPRIEDADE DO TERRENO , NEM EXIME O PROJETISTA DE SUA RESPONSABILIDADE SOBRE O MESMO.

DANIEL PEREIRA DE CAMARGO
PREFEITO MUNICIPAL DE PEDERNEIRAS

FÁBIO CHAVES SGAVIOLI
ARQUITETO CAU A81880-9

ANEXO I

FORMATO ESPECIAL (650 x 1180)

DESENHO: RANDAL BERGAMASCO — DATA: JUN/2013