NOTA 300000274914

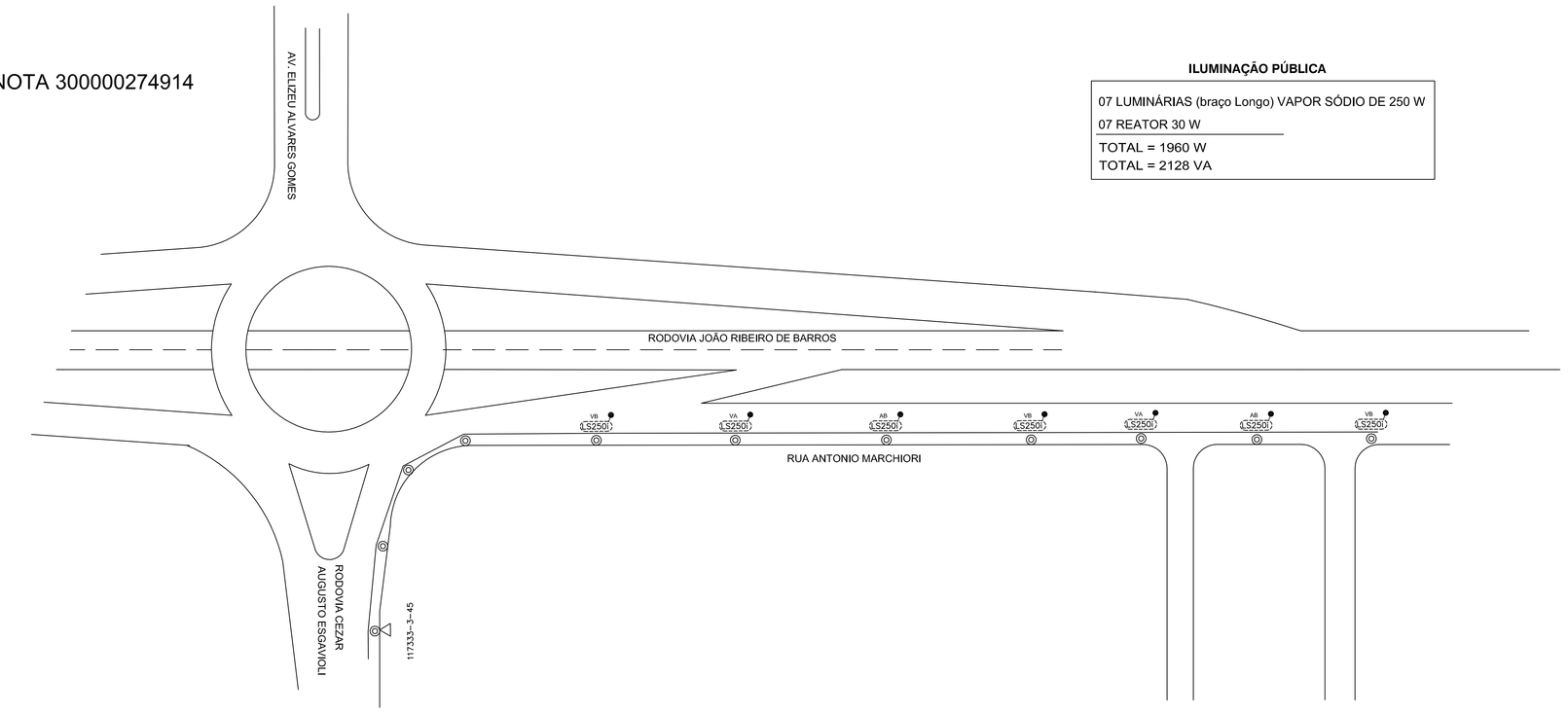

ILUMINAÇÃO PÚBLICA

07 LUMINÁRIAS (braço Longo) VAPOR SÓDIO DE 250 W
07 REATOR 30 W
TOTAL = 1960 W
TOTAL = 2128 VA

NOTA 300000273987

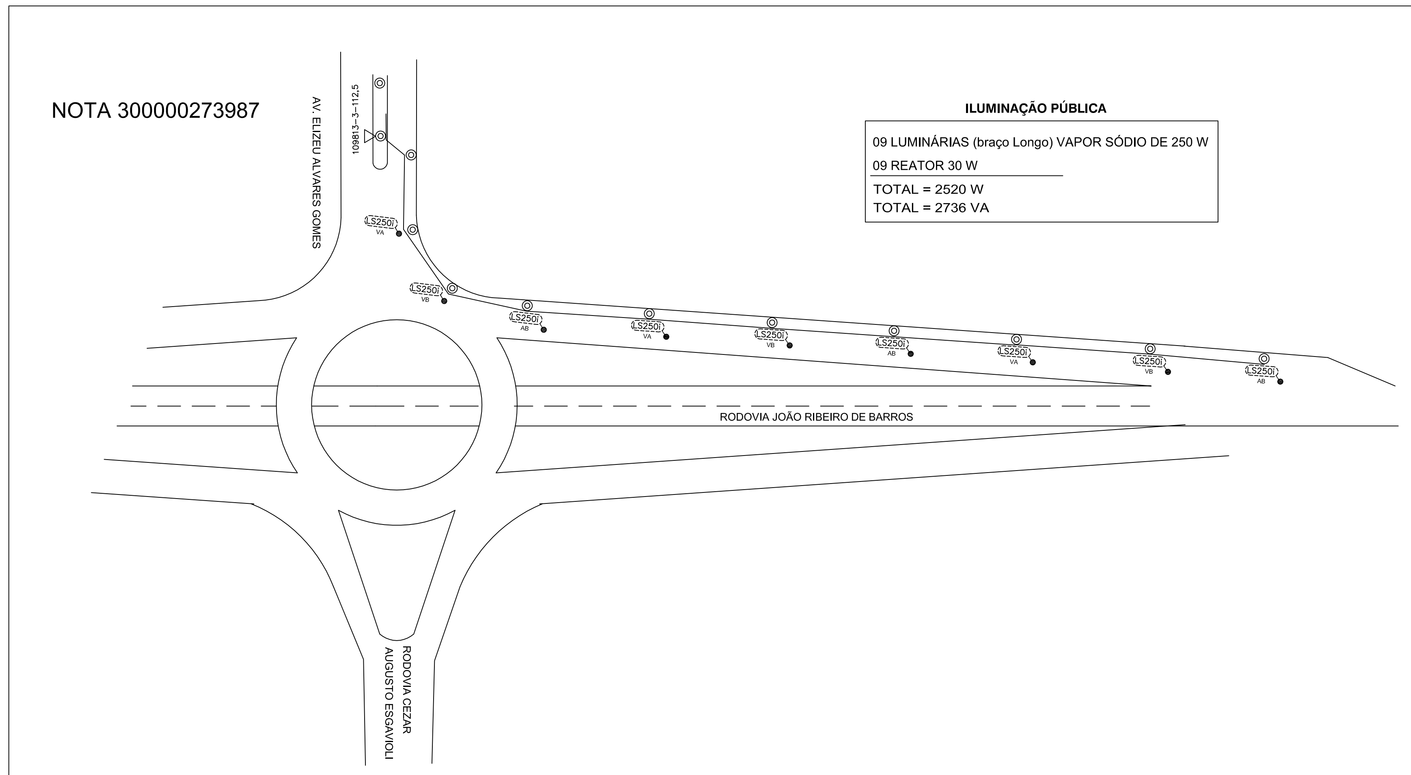

ILUMINAÇÃO PÚBLICA

09 LUMINÁRIAS (braço Longo) VAPOR SÓDIO DE 250 W
09 REATOR 30 W
TOTAL = 2520 W
TOTAL = 2736 VA

NOTA 300000274631

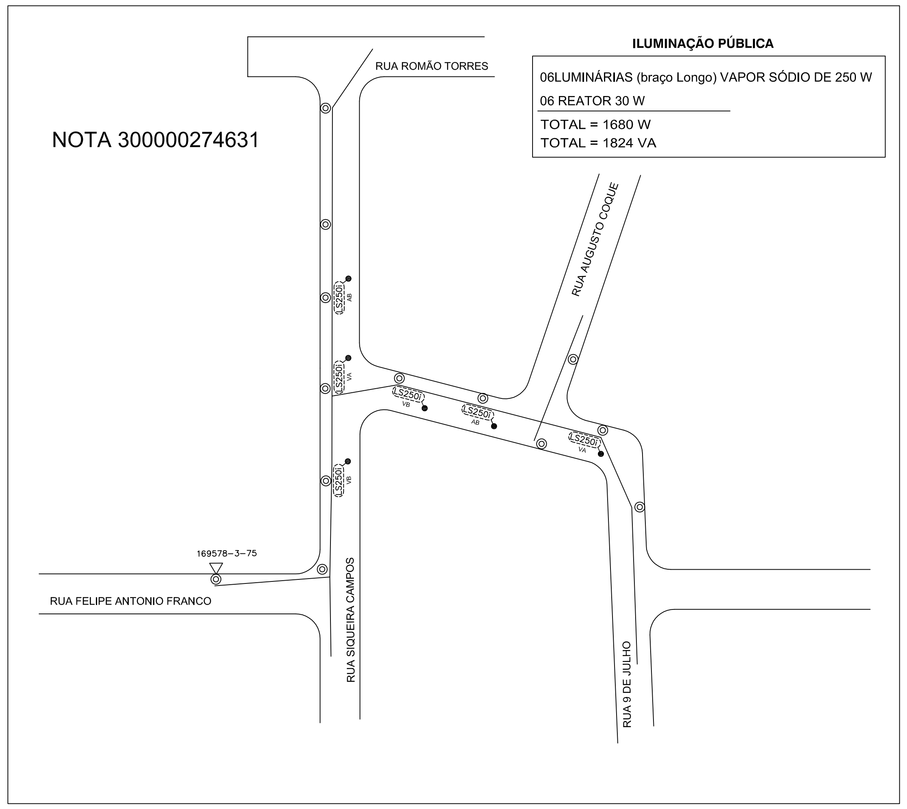

ILUMINAÇÃO PÚBLICA

06LUMINÁRIAS (braço Longo) VAPOR SÓDIO DE 250 W
06 REATOR 30 W
TOTAL = 1680 W
TOTAL = 1824 VA

NOTA 300000276733

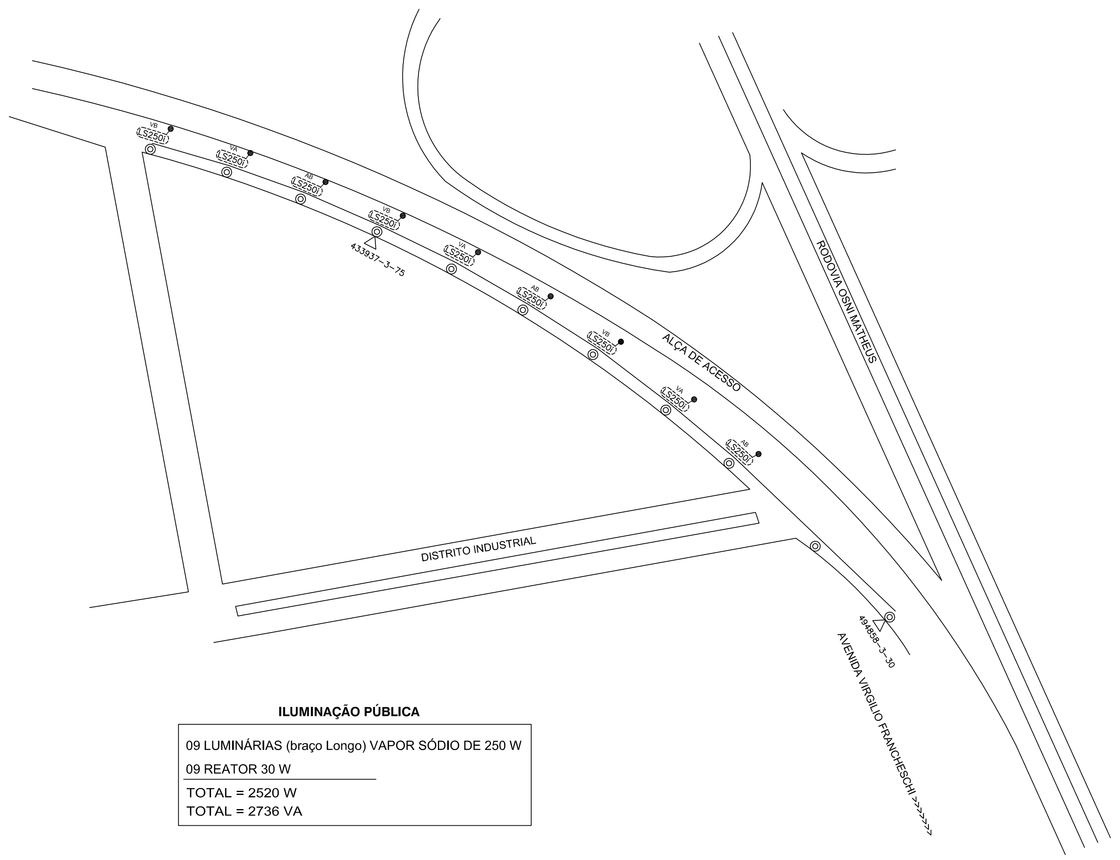

ILUMINAÇÃO PÚBLICA

09 LUMINÁRIAS (braço Longo) VAPOR SÓDIO DE 250 W
09 REATOR 30 W
TOTAL = 2520 W
TOTAL = 2736 VA

NOTA 300000276621

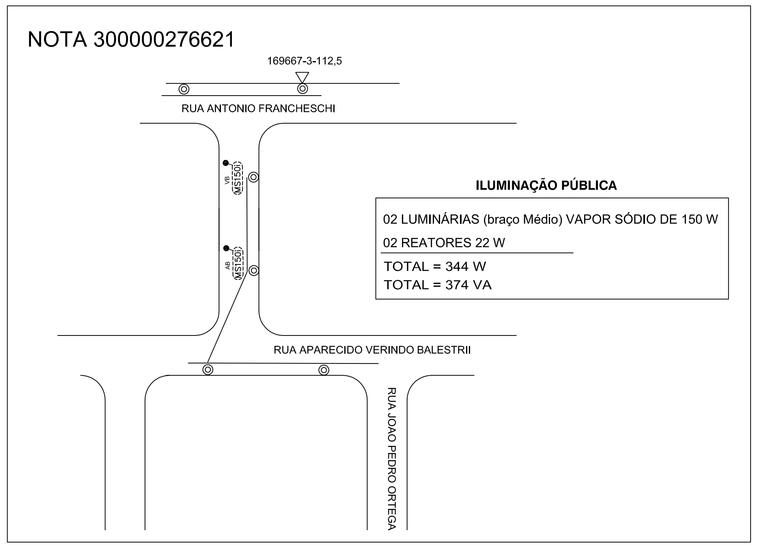

ILUMINAÇÃO PÚBLICA

02 LUMINÁRIAS (braço Médio) VAPOR SÓDIO DE 150 W
02 REATORES 22 W
TOTAL = 344 W
TOTAL = 374 VA

SIMBOLOGIA

	Poste de concreto existente
	Poste de madeira existente
	Transformador existente
	Rede Primária
	Rede Secundária
	Chave Fusivel existente
VB MS150	Luminária Vapor Sódio, 150 W, braço Médio, integrada, ligadas entre as fases 'V' e 'A' A INSTALAR
VA MS150	Luminária Vapor Sódio, 150 W, braço Médio, integrada, ligadas entre as fases 'V' e 'A' EXISTENTE
VA MS250	Luminária Vapor Sódio, 150 W, braço Médio, integrada, ligadas entre as fases 'V' e 'A' A RETIRAR
VA MS150 MS150 VB	Duas Luminárias Vapor Sódio, 150 W, braço Médio, integrada, instaladas no mesmo poste, ligadas entre as fases 'V' e 'A' e fases 'V' e 'B'
	Dados importantes: Extensões de Rede, Instalação de Postes, etc

ANEXO I

Vistos:

Folha: 02/03

Assinaturas dos Interessados:

PROPRIETÁRIO:
PREFEITURA MUNICIPAL DE PEDERNEIRAS
CNPJ nº: 46.189.718/0001-79

RESPONSÁVEL TÉCNICO
Eng. Italo Ramos Ariede
CREA n° 5068941340 (SP)

Proprietário:
PREFEITURA MUNICIPAL DE PEDERNEIRAS

Obra:
ILUMINAÇÃO PÚBLICA

Local da Obra:
Município de Pederneiras – SP

Assunto:
Projeto Elétrico de Iluminação Pública

Data: OUTUBRO de 2013

Escala: indicadas

Realização:

Ariede
Projetos Elétricos, Laudos e Consultoria.

ITALO RAMOS ARIEDE
CREA: 5068941340
TEL: (14) 98101-9880

VALENTIN ARIEDE JUNIOR
CREA: 5060661805
TEL: (14) 99711-4974