

1 PLANTA LOCAÇÃO
Escala 1:200

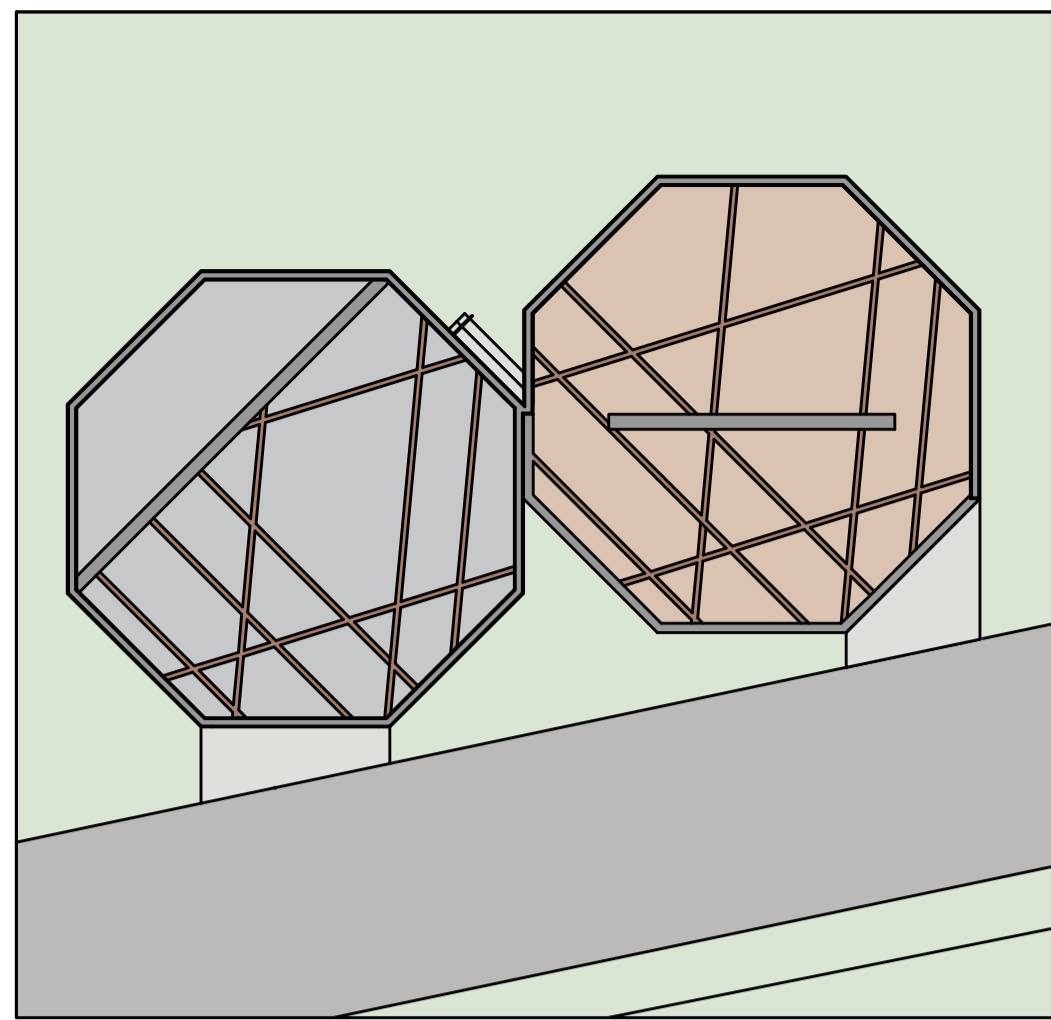

3 PLANTA FORRO
Escala 1:200

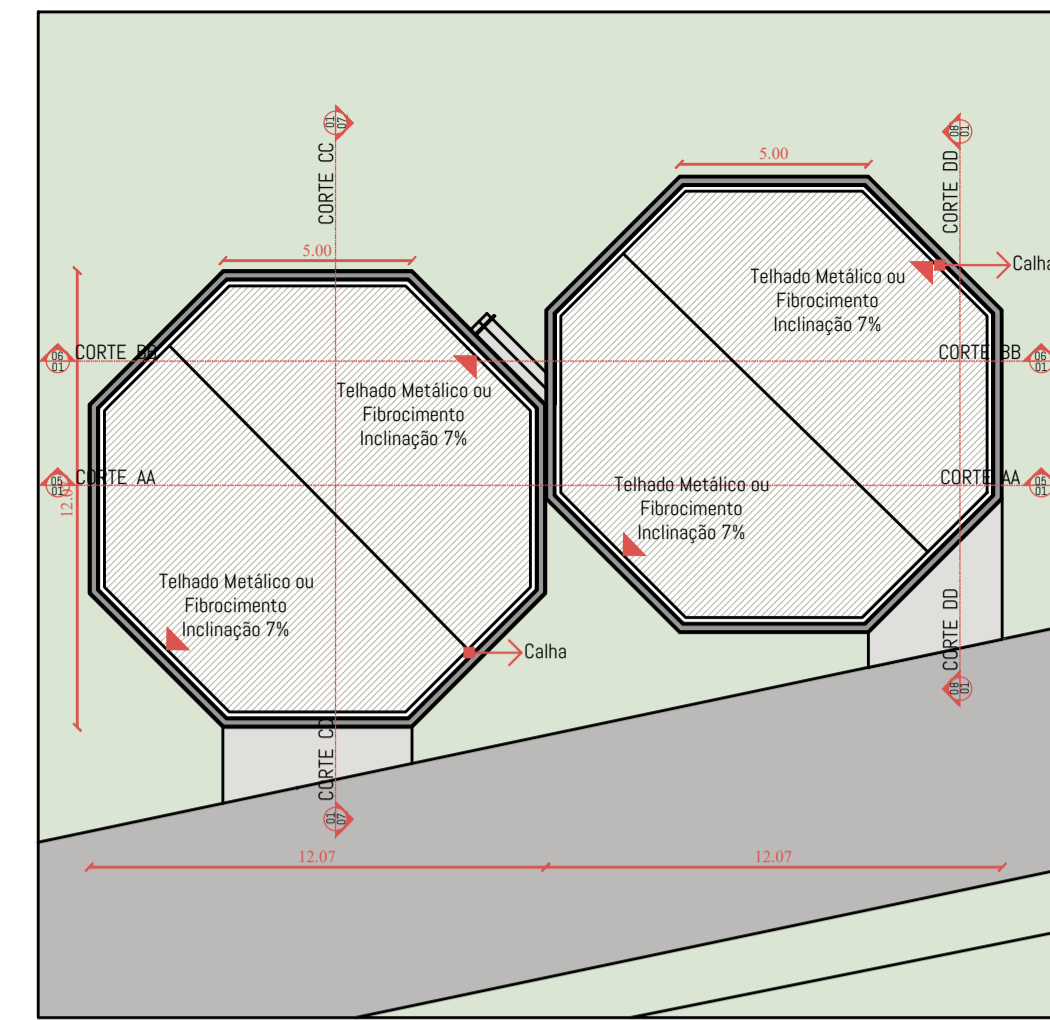

4 PLANTA DE COBERTURA
Escala 1:200

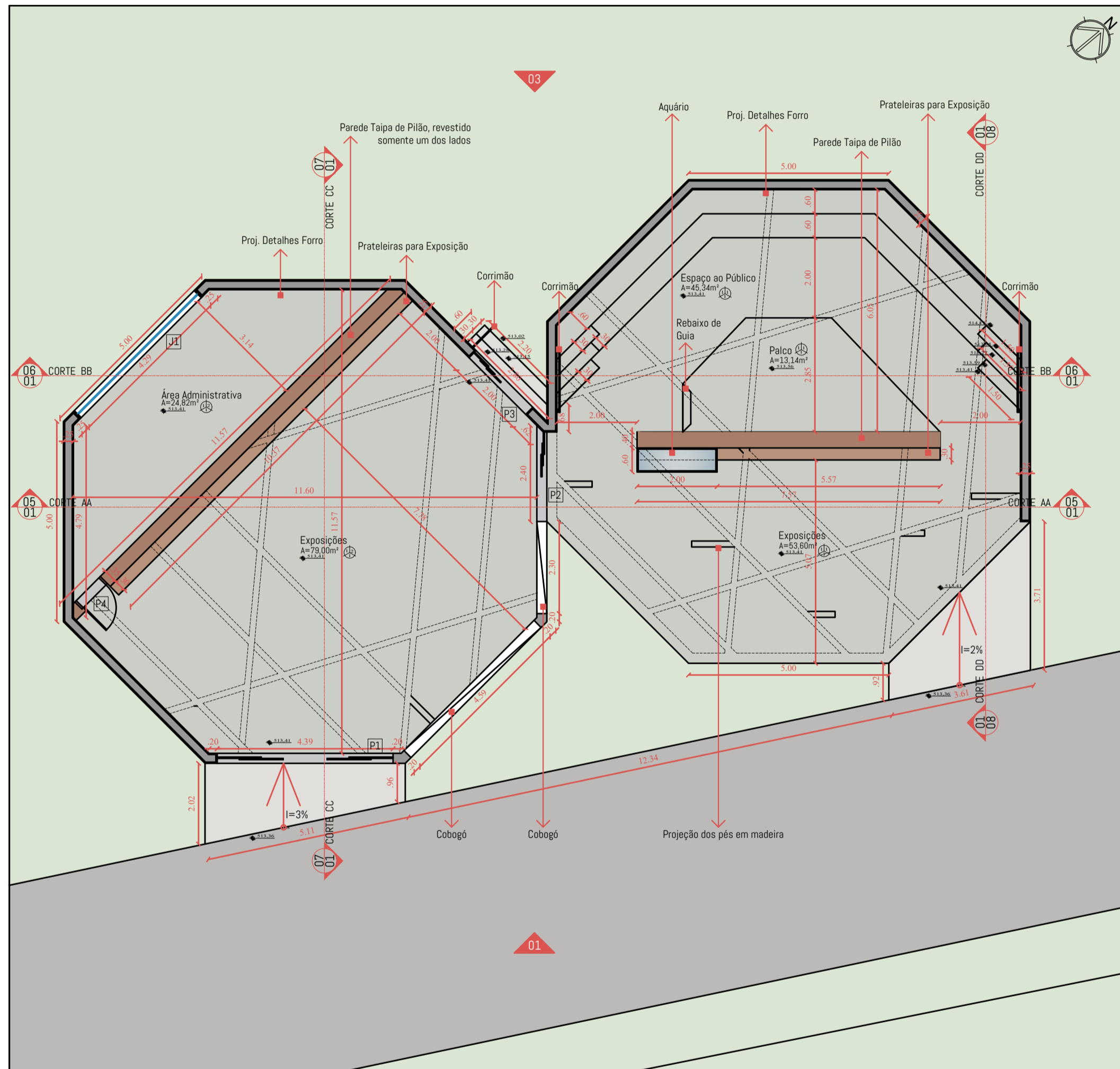

2 PLANTA BAIXA
Escala 1:100

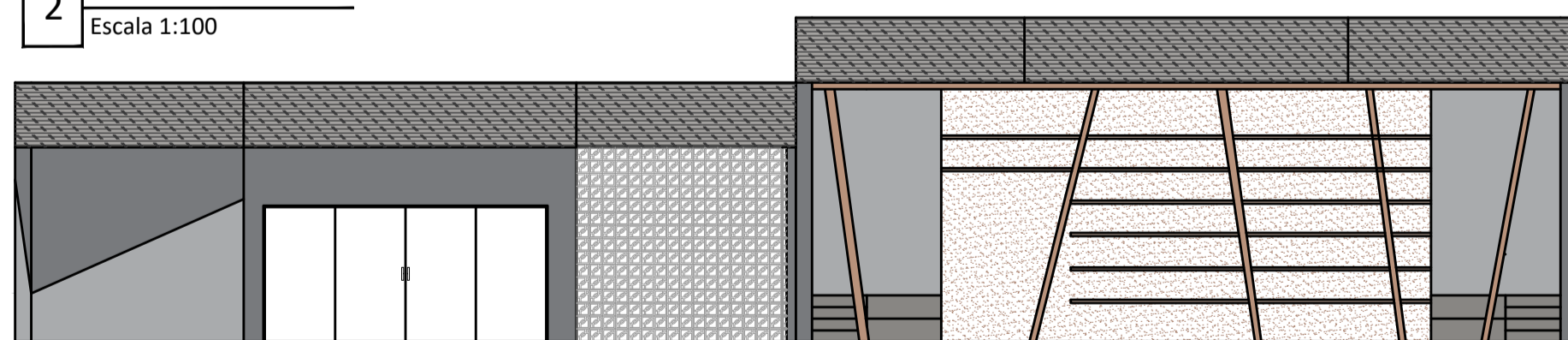

9 ELEVÇÃO 1
Escala 1:100

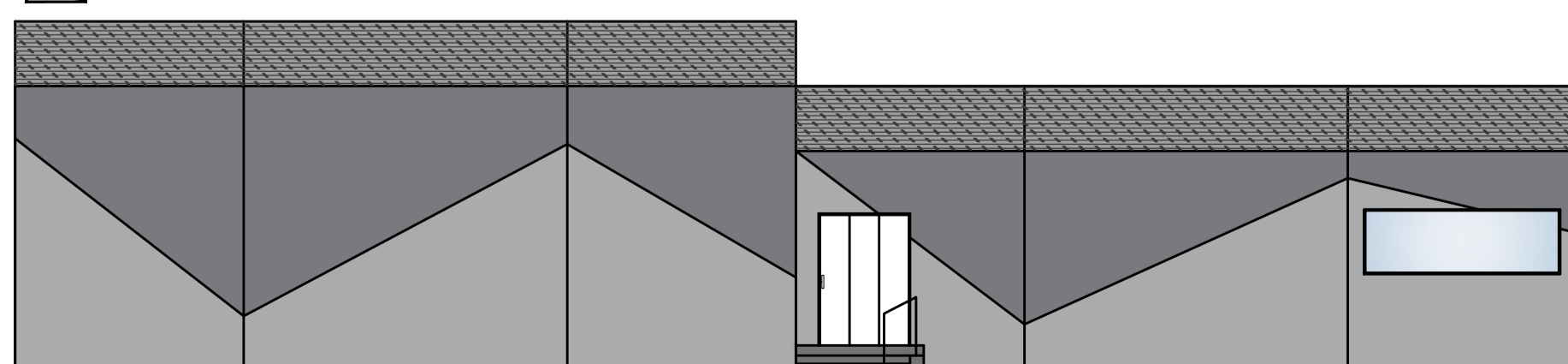

10 ELEVÇÃO 3
Escala 1:100

Acesso Parque Ecológico

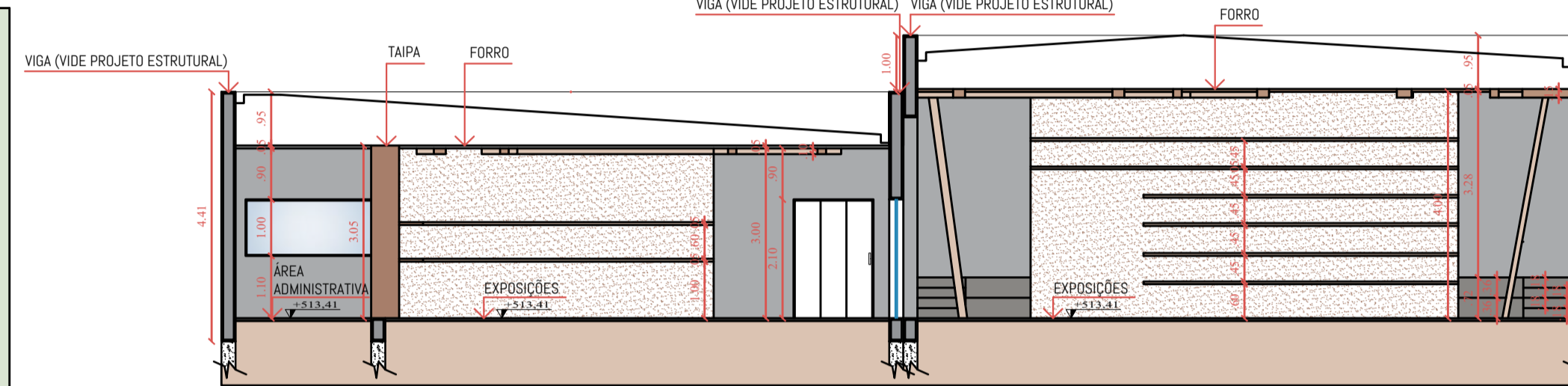

5 CORTE AA
Escala 1:100

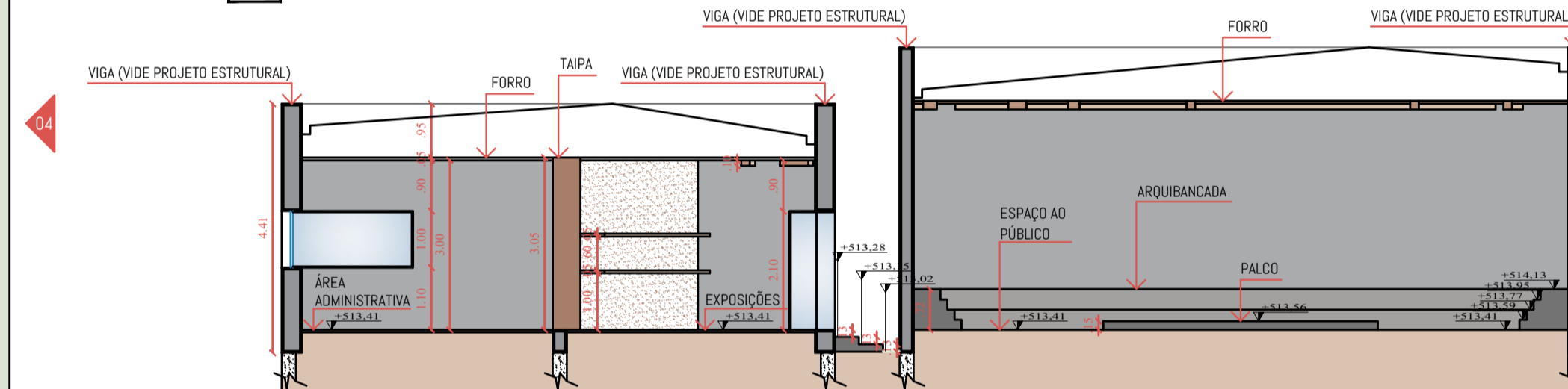

6 CORTE BB
Escala 1:100

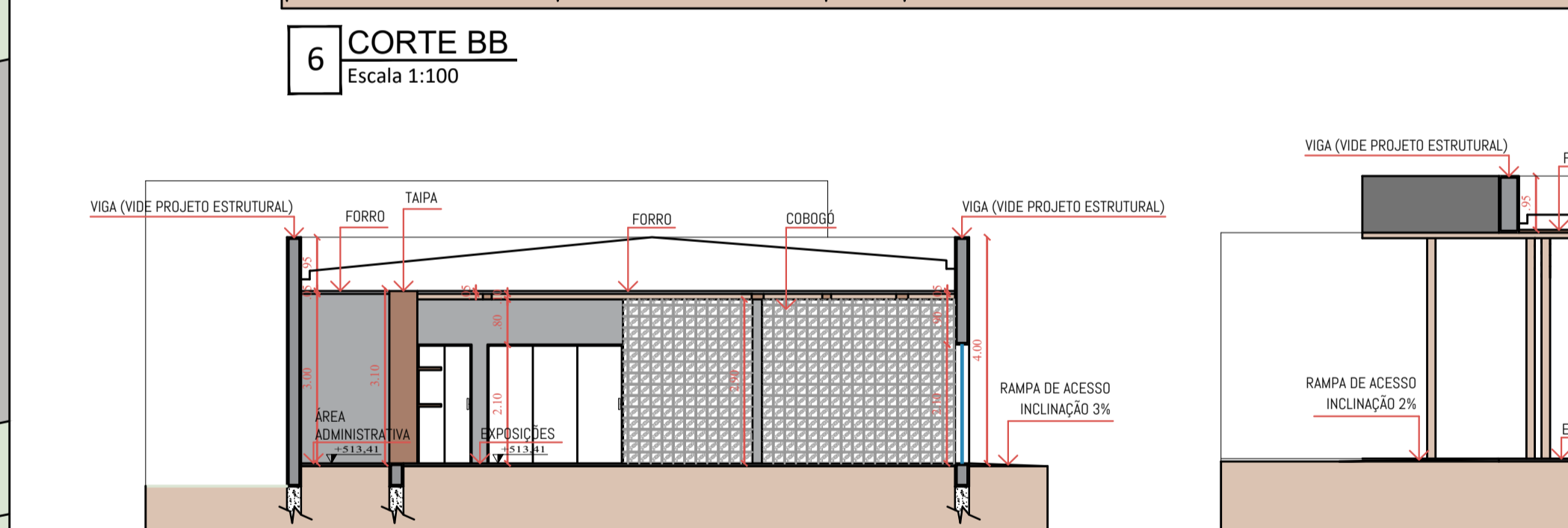

7 CORTE CC
Escala 1:100

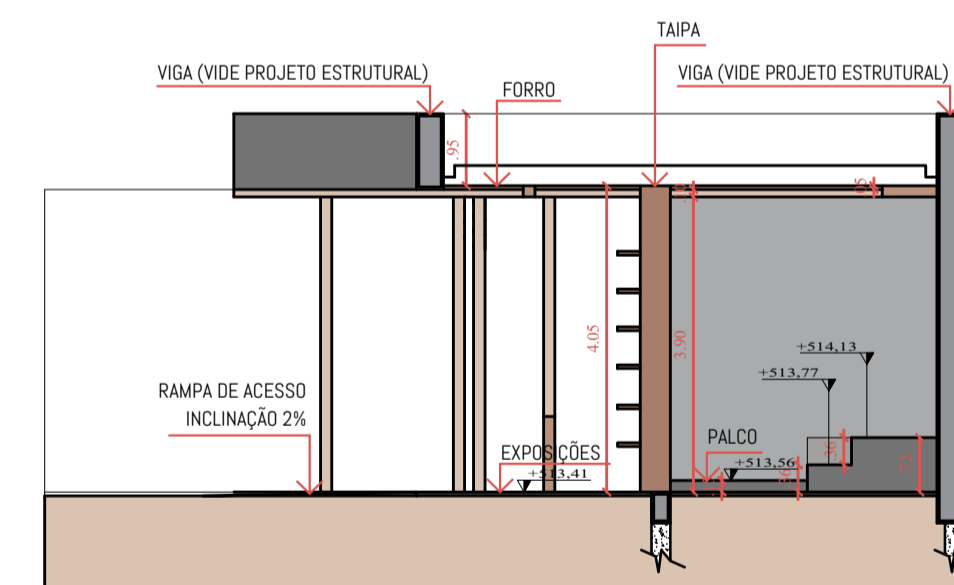

8 CORTE DD
Escala 1:100

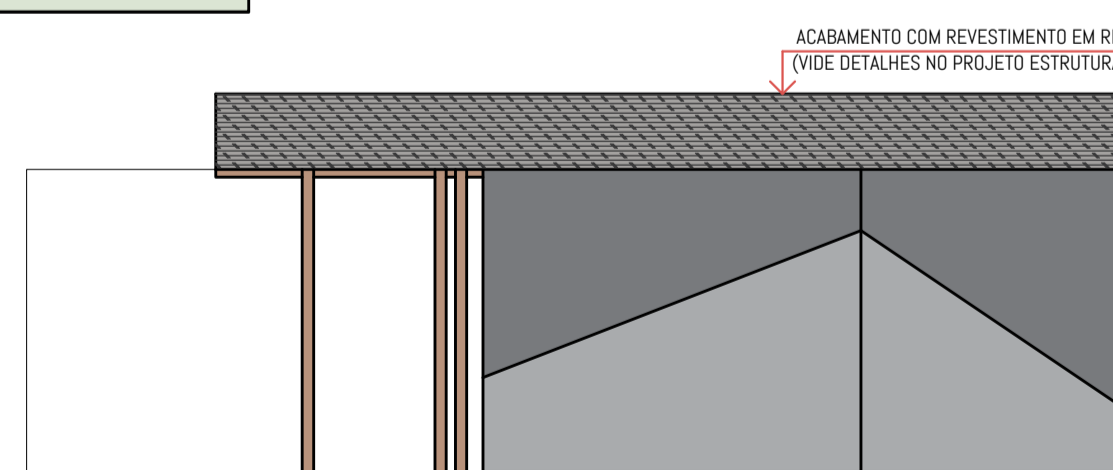

11 ELEVÇÃO 4
Escala 1:100

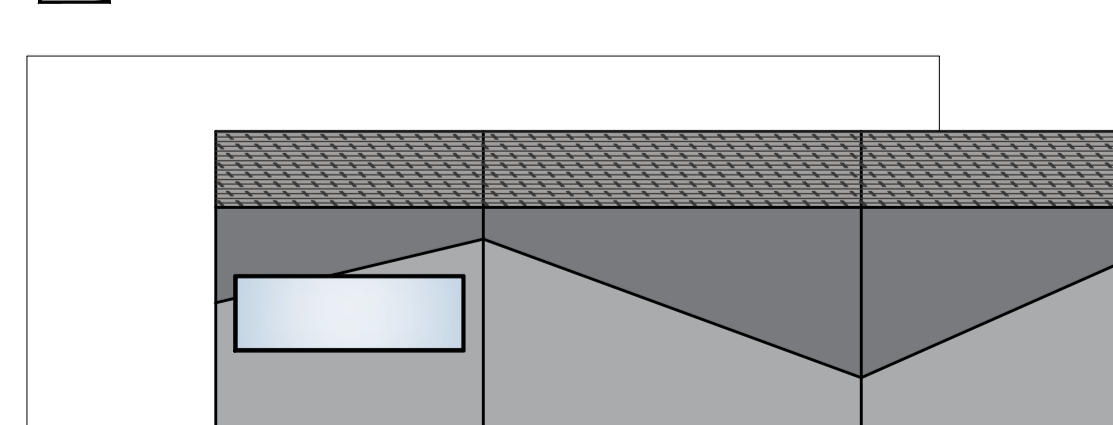

12 ELEVÇÃO 2
Escala 1:100

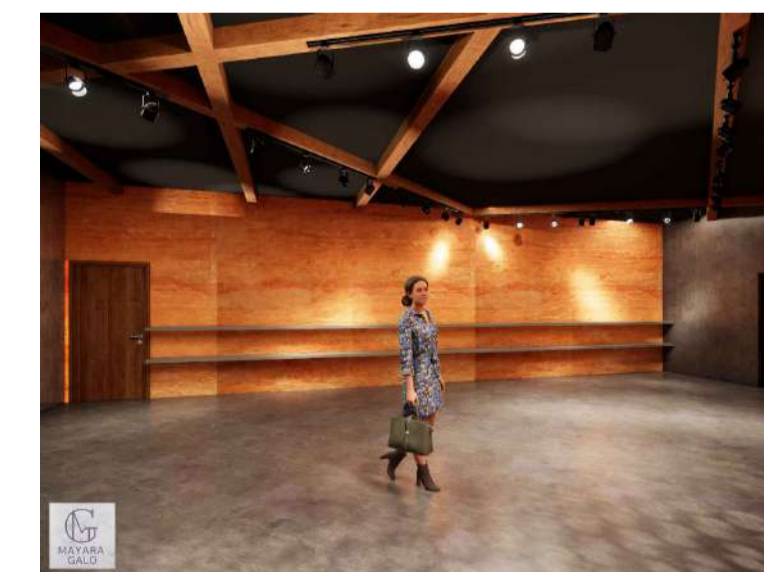

19 PERSPECTIVA 7
S/ Escala



20 PERSPECTIVA 8
S/ Escala



13 PERSPECTIVA 1
S/ Escala



14 PERSPECTIVA 2
S/ Escala



15 PERSPECTIVA 3
S/ Escala



16 PERSPECTIVA 4
S/ Escala



17 PERSPECTIVA 5
S/ Escala



18 PERSPECTIVA 6
S/ Escala

ANEXO I

PLANTA DE COBERTURA, PLANTA BAIXA, CORTES E ELEVÇÕES
PERSPECTIVAS 1:100 E 1:200 S/ ESCALA 01/22

PROJETO PARA PONTO DE APOIO AO TURISMO
TÍTULO DA OBRA E USO

PREFEITURA MUNICIPAL DE PEDERNEIRAS
NOME DO PROPRIETÁRIO OU POSSUIDOR AUTORIZADO

PARQUE ECOLÓGICO
PEDERNEIRAS/SP ZER

LOCALIZAÇÃO	sem escala	ÁREAS	m ²
	TERRENO EXISTENTE		240,00
	A CONSTRUIR		
	A REGULARIZAR		
	A DEMOLIR		
	A REFORMAR		
ÁREA PERMEÁVEL			
TOTAL GERAL			240,00
ÁREA LIVRE			

AVENIDA BERNARDINO FURLAN

Inscrição Cadastral:

A APROVAÇÃO DESTA PROJETO NÃO IMPLICA NO RECONHECIMENTO, POR PARTE DA PREFEITURA, DO DIREITO DE PROPRIEDADE DO TERRENO, NEM EXIME O PROJETISTA DE SUA RESPONSABILIDADE SOBRE O MESMO.

PROPRIETÁRIO: NOME Prefeitura Municipal de Pederneras CNPJ 46.189.718/0001-79

RESPONSÁVEL PELO PROJETO: NOME Mayara Mangrini Galo Fabricio CAU A170317-0 INSC. MUN. 11493

RESPONSÁVEL PELA DIREÇÃO TÉCNICA: NOME Mayara Mangrini Galo Fabricio CAU A170317-0 INSC. MUN. 11493

ART/RRT N° 12648005

PROTOCOLO: _____
PROCESSO: _____
Pederneras,de.....de 20.....

PREFEITURA MUNICIPAL DE PEDERNEIRAS
SECRETARIA MUNICIPAL DE DESENVOLVIMENTO URBANO
PROJETO APROVADO

QUADRO DE ESQUADRIAS			
□	PORTA	□	JANELA
SÍMBOLO	IDENTIFICAÇÃO	LARGURA X ALTURA	QUANT.
P1	PORTA CORRER - VIDRO	4,39X2,10m	1
P2	PORTA CORRER - VIDRO	2,40X2,10m	1
P3	PORTA CORRER - VIDRO	2,00X2,10m	1
P4	PORTA ABRIR - MADEIRA	0,80X2,10m	1
J1	JANELA CORRER - VIDRO	4,29X1,00X1,10m	1

QUADRO DE MATERIAIS			
○	PISO	○	PAREDE
1	CIMENTO QUEIMADO	1	PINTURA
2	CERÂMICA / PORCELANATO	2	REVESTIMENTO
○	TETO	○	
1	FORRO DE BAMBÚ		
2	FORRO DE GESSO COM PINTURA		

NOTA
- A viga baldrame deve ser impermeabilizada em toda a sua volta, com duas (2) demãos de impermeabilizante específico para tal. Assim, evita-se futuras infiltrações no local.
- A furação das brocas não deve ser inferior à três (3) metros de profundidade.
- Usar coluna de ferro estriado com no mínimo dois (2) metros de comprimento e com diâmetro de 5"/16"

LEGENDA - FORRO	
CDR	IDENTIFICAÇÃO
1	FORRO DE BAMBÚ
2	FORRO DE GESSO COM PINTURA PRETA
3	VIGAS DE MADEIRA SEM FUNÇÃO ESTRUTURAL