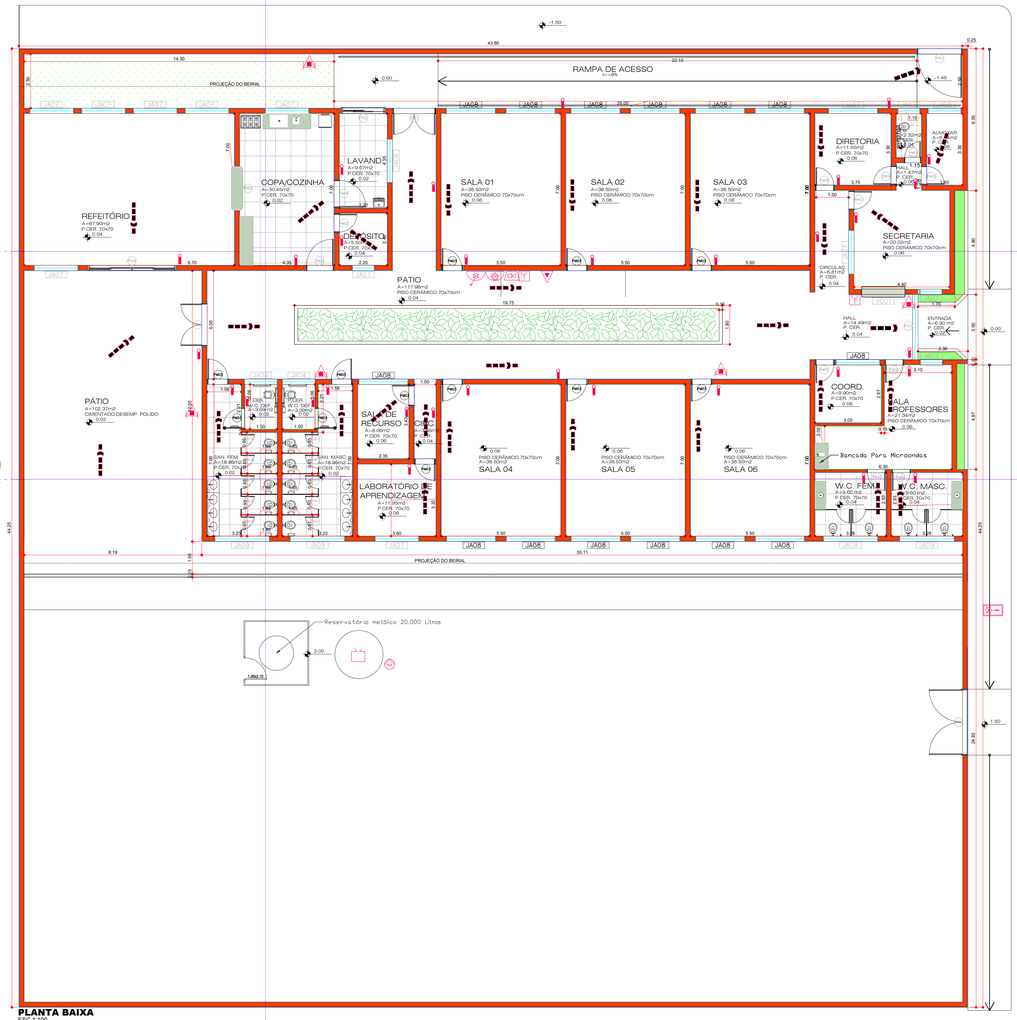

PLANTA BAIXA
ESC 1:100

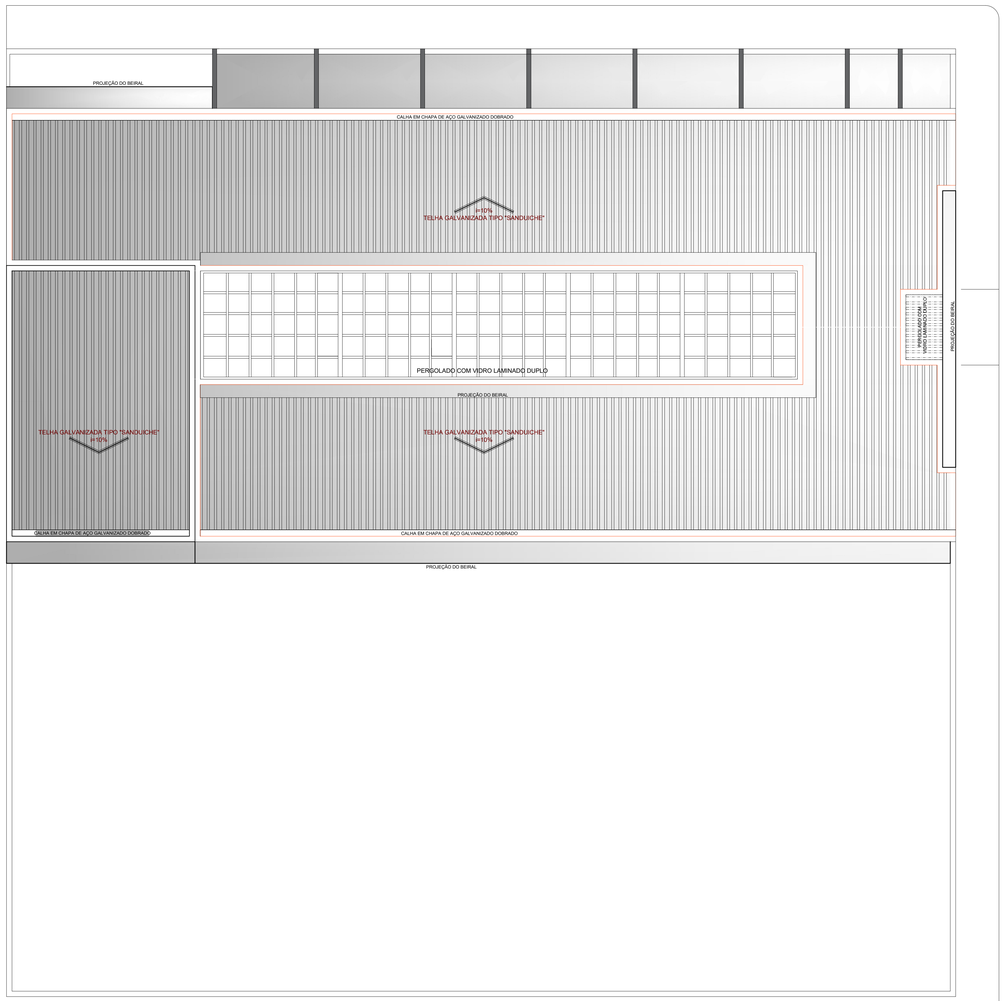

VISTA DA COBERTURA
ESC 1:100

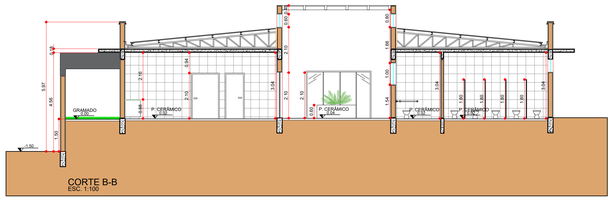

CORTE B-B
ESC. 1:100

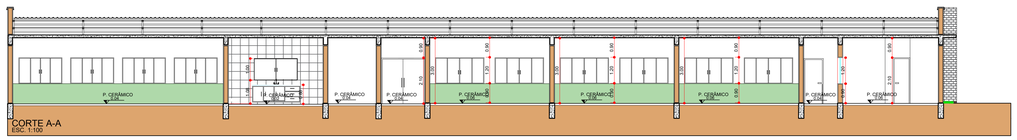

CORTE A-A
ESC. 1:100

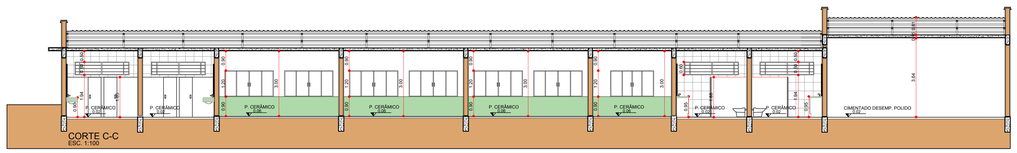

CORTE C-C
ESC. 1:100

INFORMAÇÕES SOBRE OS SISTEMAS

EXTINTORES IT 21/04	RAIO PROJEÇÃO - 20 m PD QUINCO RIGO 80 - 20 B-C TRC CARBONO 25 - 5 B	ACESSO DE VIATURA	VITRINE A IT 06 / 11
ILUMINAÇÃO DE EMERGÊNCIA	AUTONOMIA DE 60 MINUTOS (conforme IT 18/04)	SEGURANÇA ESTRUTURAL	30 MINUTOS
ALARME E DETECÇÃO	ISENTO	COMPART. HORIZONTAL	ISENTO
HORRANTE	VITRINE A IT 22	COMPART. VERTICAL	ISENTO
SINALIZAÇÃO DE EMERGÊNCIA	CONFORME INSTRUÇÃO TÉCNICA 20/11	SAÍDAS DE EMERGÊNCIA	CONFORME INSTRUÇÃO TÉCNICA 11/14
BRIGADA	CONFORME IT 17/14	PLANO DE INTERVENÇÃO	ISENTO

INFORMAÇÕES SOBRE OS SISTEMAS

GRUPO	OCUPAÇÃO	DIVISÃO	DESCRIÇÃO	EXEMPLOS
E	ENSINO e Educacional	E-1	Escolas e demais estabelecimentos de ensino	EMEF JOÃO CARMINATO

TIPO	DENOMINAÇÃO	ALTURA
térreo	EDIFICAÇÃO TÉRREA	3,30m

CLASSIFICAÇÃO QUANTO A CARGA INCÊNDIO		MATERIAL DE ACABAMENTO E REVESTIMENTO	
RISCO	CARGA INCÊNDIO	PISO	ELASTOMERICO, PORCELANATO, MADEIRA
BAIXO	300 MJ/m2	PAREDE	ELASTOMERICO, PORCELANATO, MADEIRA
OBSERVAÇÕES	conforme IT 10	TETO/FORRO	ELASTOMERICO, MADEIRA

CLASSE I ou II-A
CLASSE I ou II-A
CLASSE I ou II-A

LEGENDA

	HIDRANTE SIMPLES		BATERIA ILUMINAÇÃO		EXTINTOR 2-A
	BOTOEIRA HIDRANTE		BATERIA ALARME		EXTINTOR 20-B-C
	SIRENE ALARME		ILUMINAÇÃO EMERG.		EXTINTOR 5-B-C
	BOTOEIRA ALARME		BARRA ANTIPÁNICO		EXTINTOR 2-A - A-B-C
	REG. RECALQUE		DETECTOR FUMAÇA		CARRETA EXTINTOR 10-A
	BOMBA INCÊNDIO		CENTRAL DE GLP		CHAV. ELÉTRICA PRIMÁRIA
	RESERVA INCÊNDIO		SAÍDA FINAL		GRUPO MOTOGERADOR
	ACESSO DA GUARNIÇÃO		SAÍDA DE EMERGÊNCIA		VIATURA BOMBEIROS

PROJETO BÁSICO DE SEGURANÇA CONTRA INCÊNDIO — ESCALA: INDICADA — FOLHA 03/03

CONSTRUÇÃO DA EMEF JOÃO CARMINATO
TÍTULO DA OBRA E USO

PREFEITURA MUNICIPAL DE PEDERNEIRAS
NOME DO PROPRIETÁRIO

RUA FERNANDO COSTA Nº 0–164
DISTRITO DE SANTELMO – PEDERNEIRAS/SP

LOCALIZAÇÃO — sem escala

ÁREAS	m²
TERRENO:	3872,00m²
EXISTENTE:	861,56m²
A CONSTRUIR	959,58

A APROVAÇÃO DESTE PROJETO NÃO IMPLICA NO RECONHECIMENTO, POR PARTE DA PREFEITURA, DO DIREITO DE PROPRIEDADE DO TERRENO, NEM EXIME O PROJETISTA DE SUA RESPONSABILIDADE SOBRE O MESMO.

"No caso de uso de produtos florestais de origem nativa, o responsável pelo projeto, conforme Responsabilidade Técnica(s), se comprometem o somente fazer uso de madeira com Documento de Origem Florestal – DOF, sob pena do projeto não ser aprovado e o habite-se não ser emitido."

PROPRIETÁRIO
NOME: PREFEITURA MUNICIPAL DE PEDERNEIRAS
IE: ISENTO – CNPJ: 46.183.187/0001–79

RESPONSÁVEL PELO PROJETO
NOME: FELIPE AUGUSTO FONSECA BARCELLOS
Engenheiro Civil – CREA/SP 5070351790

PREFEITURA DE PEDERNEIRAS
TRABALHANDO PARA VOCÊ

ANEXO I

FORMATO ESPECIAL (829 x 1155)