

PLANTA ESC. 1:100

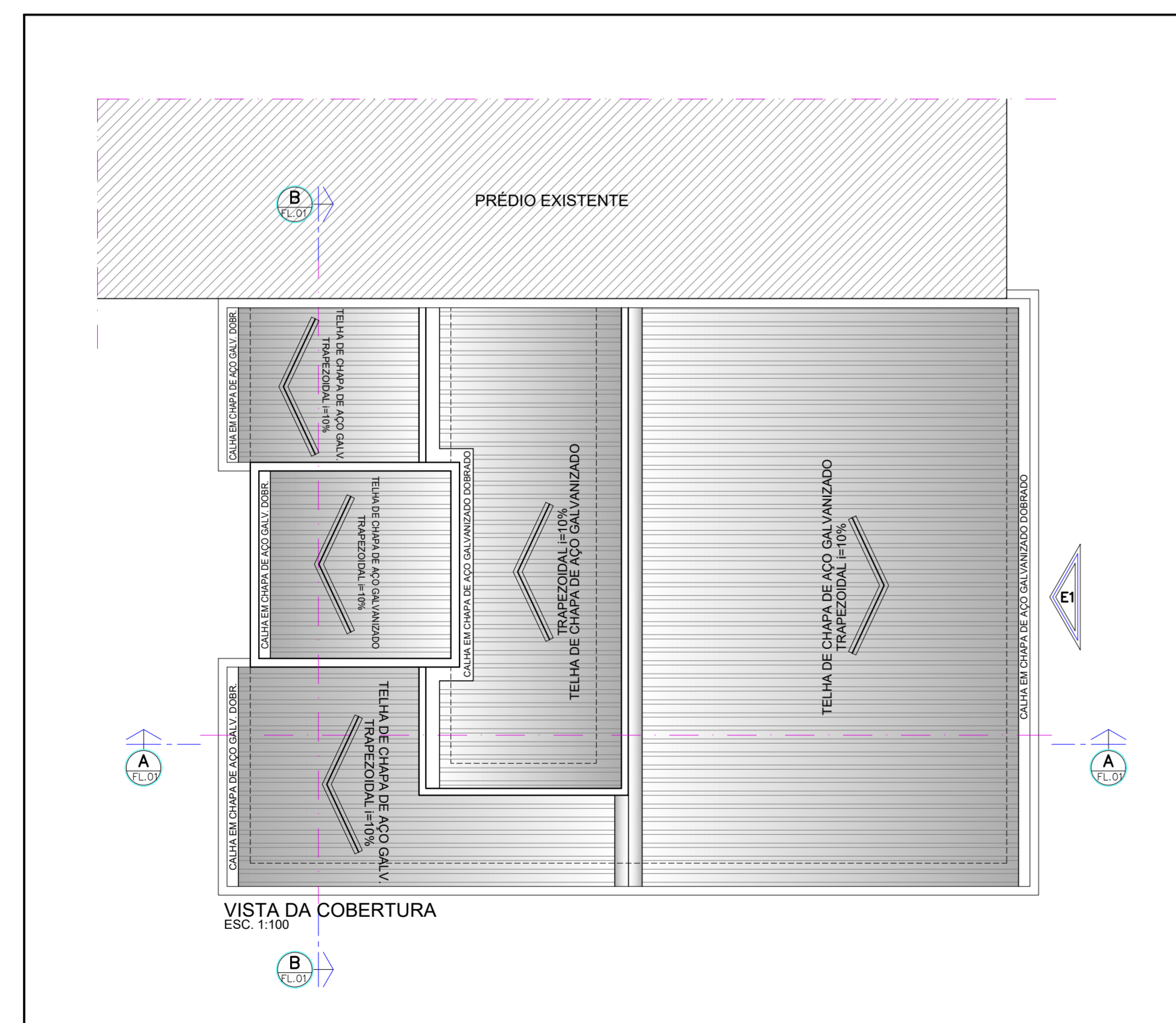

LEGENDA DE PAREDES:

- PAREDES EXISTENTES
- PAREDES A CONSTRUIR
- PAREDES A DEMOLIR

QUADRO DE ESQUADRIAS DA AMPLIAÇÃO: JANELAS

COD.	LARG.	ALT.	PEIT.	DESCRIÇÃO	QUANT.
JF1	1.20	0.60	1.60	JANELA EM FERRO E VIDRO COM BÂSCULA	01
JF2	1.50	0.60	1.60	JANELA EM FERRO E VIDRO COM BÂSCULA	01
JF3	3.60	0.60	1.60	JANELA EM FERRO E VIDRO COM BÂSCULA	02
JF4	4.50	1.50	1.20	JANELA EM FERRO E VIDRO COM BÂSCULA	02
JF5	2.00	0.50	4.50	JANELA EM FERRO E VIDRO COM BÂSCULA	04

QUADRO DE ESQUADRIAS DA AMPLIAÇÃO: PORTAS

COD.	LARG.	ALT.	DESCRIÇÃO	QUANT.
PM1	0.80	2.10	PORTA EM MADEIRA C/ 1 FOLHA "DE ABRIR"	02
PM2	0.90	2.10	PORTA EM MADEIRA C/ 1 FOLHA "DE ABRIR"	04
PM3	0.60	1.80	PORTA EM MADEIRA C/ 1 FOLHA "DE ABRIR"	08

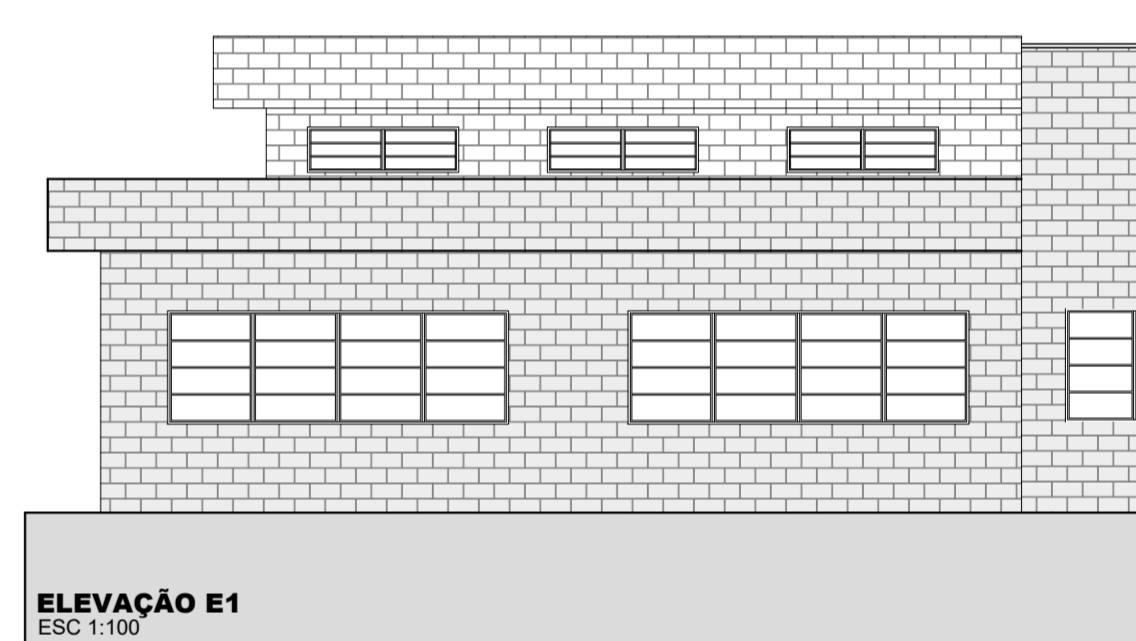
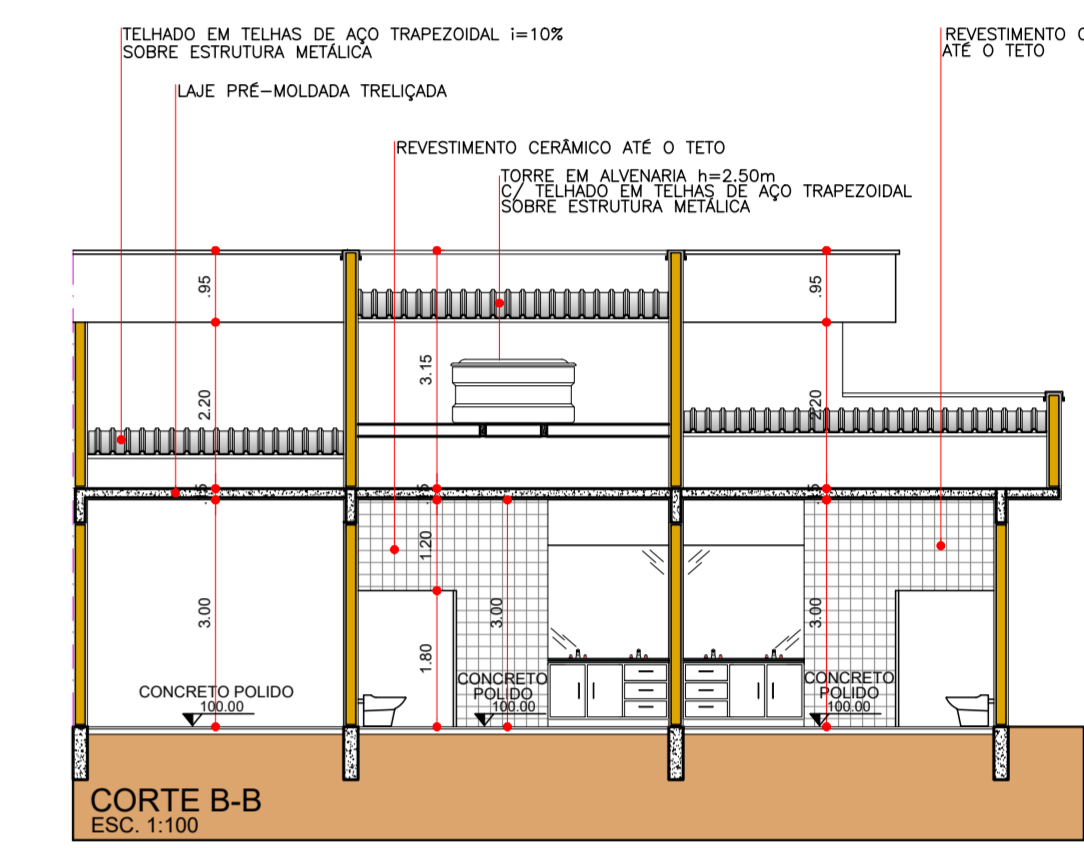
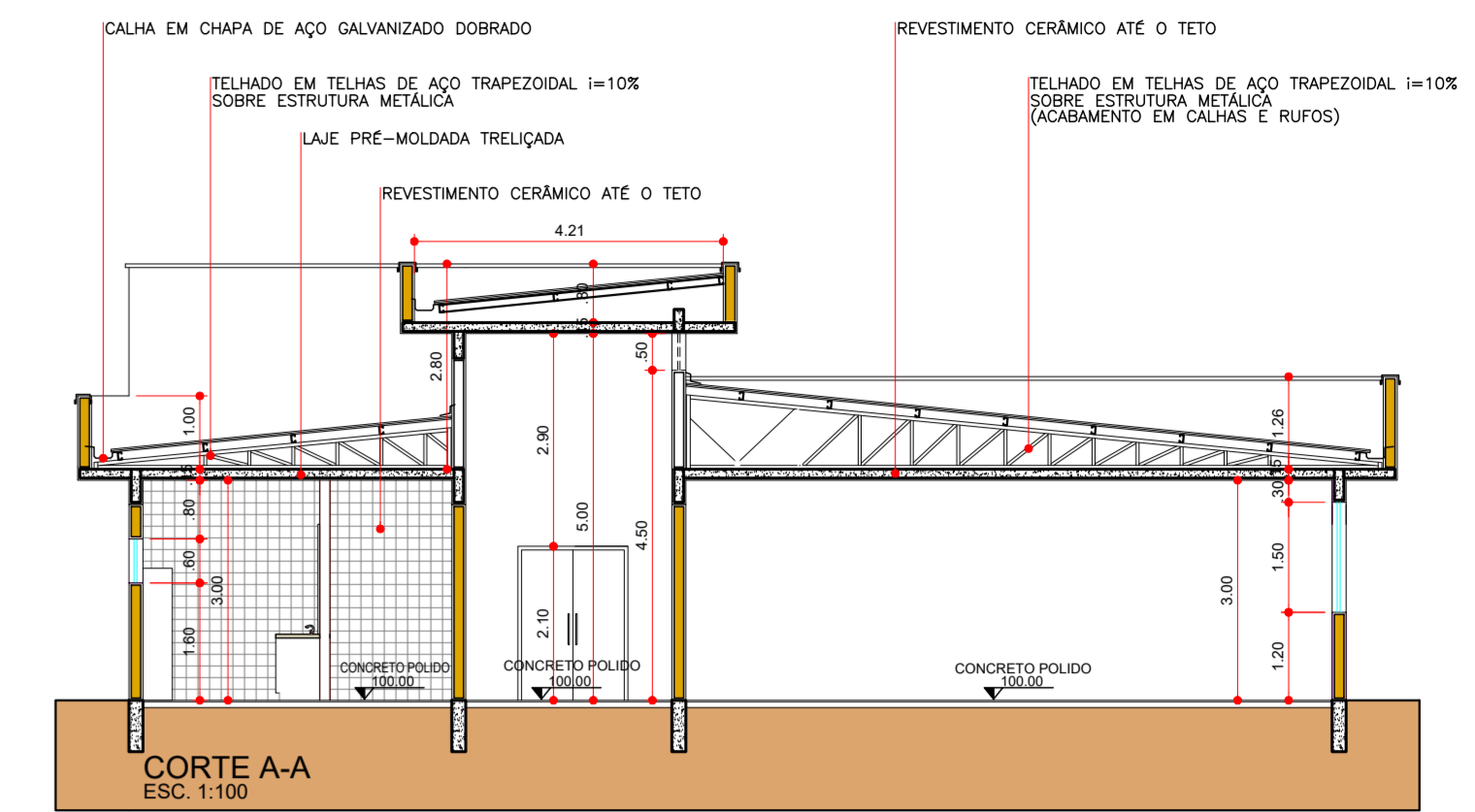
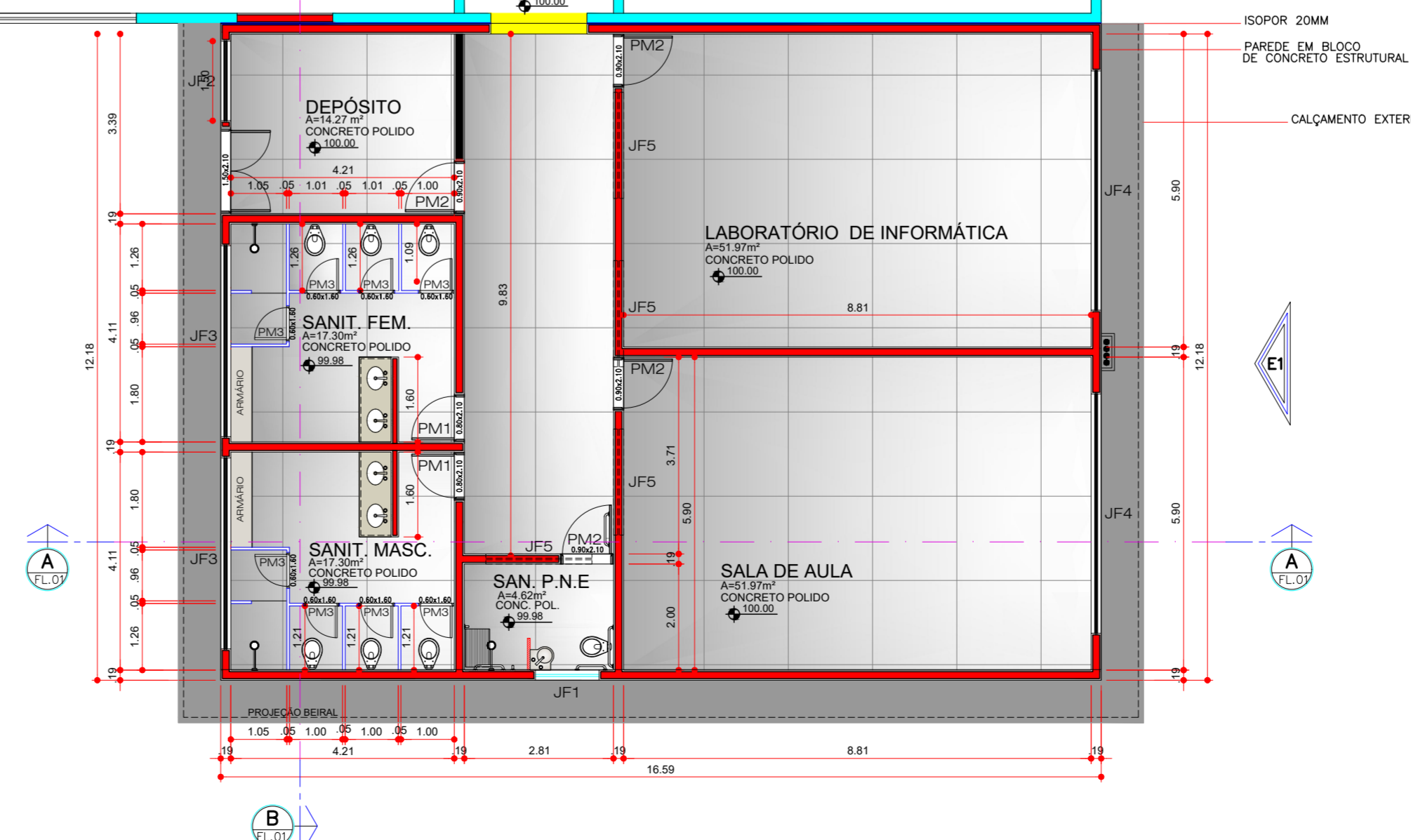

PLANTA, VISTA DA COBERTURA, CORTES E ELEVACÃO ESCALA: 1:100 PRANCIA VINÇA

REFORMA E AMPLIAÇÃO DA UNIDADE DO SENAI
TÍTULO DA OBRA E USO

PREFEITURA MUNICIPAL DE PEDERNEIRAS
NOME DO PROPRIETÁRIO

AV. BERNARDINO FLORA FURLAN N-1920 ZONEAMENTO ZSEC
NÚCLEO HABITACIONAL BRUNO CURY - PEDERNEIRAS/SP

LOCALIZAÇÃO	sem escala	ÁREAS	m²
TERRENO (MATRÍCULA N.º 33.481)		TERRENO	7.165,24m²
CONSTRUÇÃO EXISTENTE		CONSTRUÇÃO EXISTENTE	1.037,38m²
A CONSTRUIR		A CONSTRUIR	292,07m²
TOTAL GERAL		TOTAL GERAL	1.739,45m²
ÁREA LIVRE		ÁREA LIVRE	1.565,51m²

INSCRIÇÃO CADASTRAL 01.03.313.0673.001.01

A APROVAÇÃO DESTA PROPOSTA NÃO IMPLICA NO RECONHECIMENTO POR PARTE DA PREFEITURA DO DIREITO DE PROPRIEDADE DO TERRENO, NEM EXIME O PROJETISTA DE SUA RESPONSABILIDADE SOBRE O MESMO.

RESPONSÁVEL PELO PROJETO: NOME: DEIVID AUGUSTO NOGUEIRA FERREIRAS PROJETO: 04/2019, AV. 41/000048

DESENHO: RANDAL BERGAMASCO - DATA: MARÇO/2023