

PLANTA
Esc. 1:100



TEATRO MUNICIPAL "FLÁVIO RAZUK"	
ASSUNTO:	PROJETO ELÉTRICO
LOCAL:	RUA PRUDENTE DE MORAES, Nº 5-211 - PEDERNERAS/SP
MUNICÍPIO:	PEDERNERAS/SP
RESPONSÁVEL:	ALEX TINGANI PACHECO - ENQº ELETR. CREA/SP 5069710529
DESENHO:	RANDAL BERGAMASCO - TÉCNICO EM EDIFICAÇÕES CFT Nº 27240284890
DATA:	05/02/2022
ESCALA:	1:100

QUADRO DE ESQUADRIAS DA AMPLIAÇÃO - PORTAS				
COD.	LARG.	ALT.	DESCRIÇÃO	QUANT.
PM1	0,90	2,10	PORTA EM MADEIRA 1 FOLHA "DE ABRIR"	04
PM1	0,90	2,10	PORTA EM ALUMINIO 1 FOLHA "DE ABRIR"	04
PD1	0,90	1,80	PORTA P/ SANITÁRIOS EM ALUMINIO	02
PD2	0,60	1,80	PORTA P/ SANITÁRIOS EM ALUMINIO	03
PF1	1,20	2,10	PORTA DE FERRO C/ 2 FOLHAS "DE ABRIR"	01

QUADRO DE MATERIAIS		
QUANT.	DESCRIÇÃO	UNID.
1	PORCELANATO	m ²
1	PINTURA EM TINTA LATEX BRANCO NEVE	m ²
1	PINTURA EM TINTA LATEX COR A DEFINIR	m ²
2	REVESTIMENTO CERÂMICO ATÉ O TETO	m ²

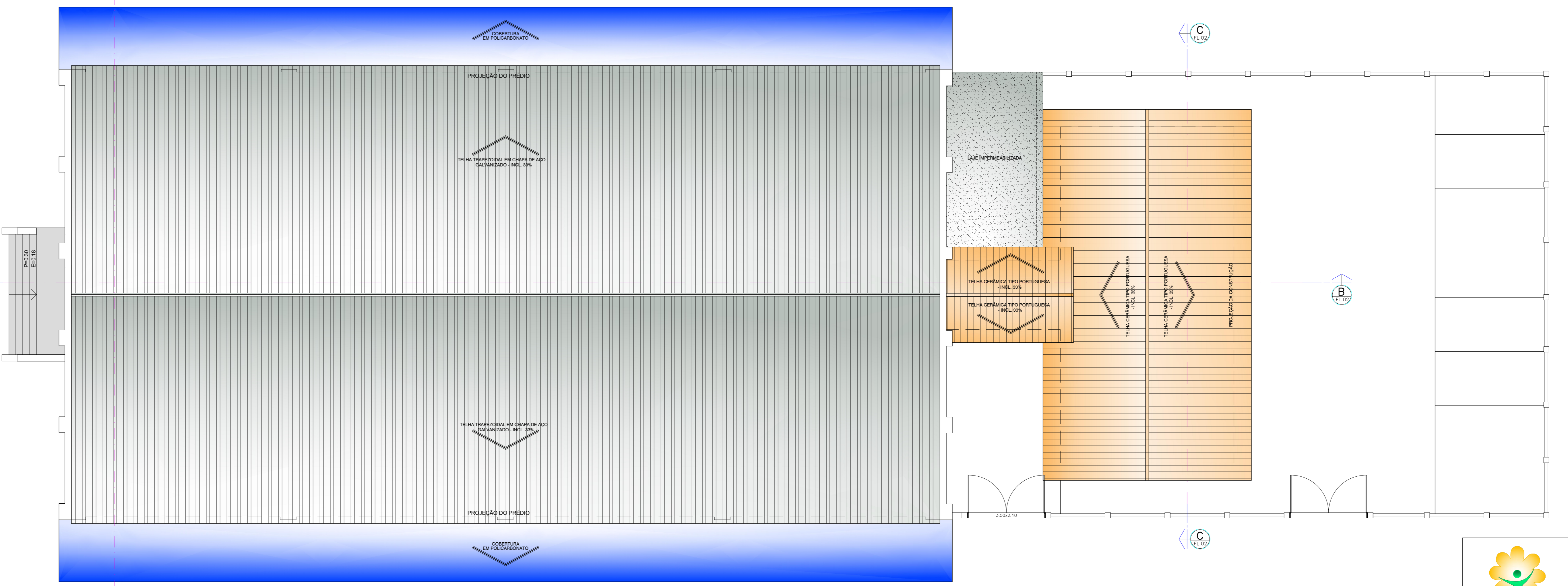
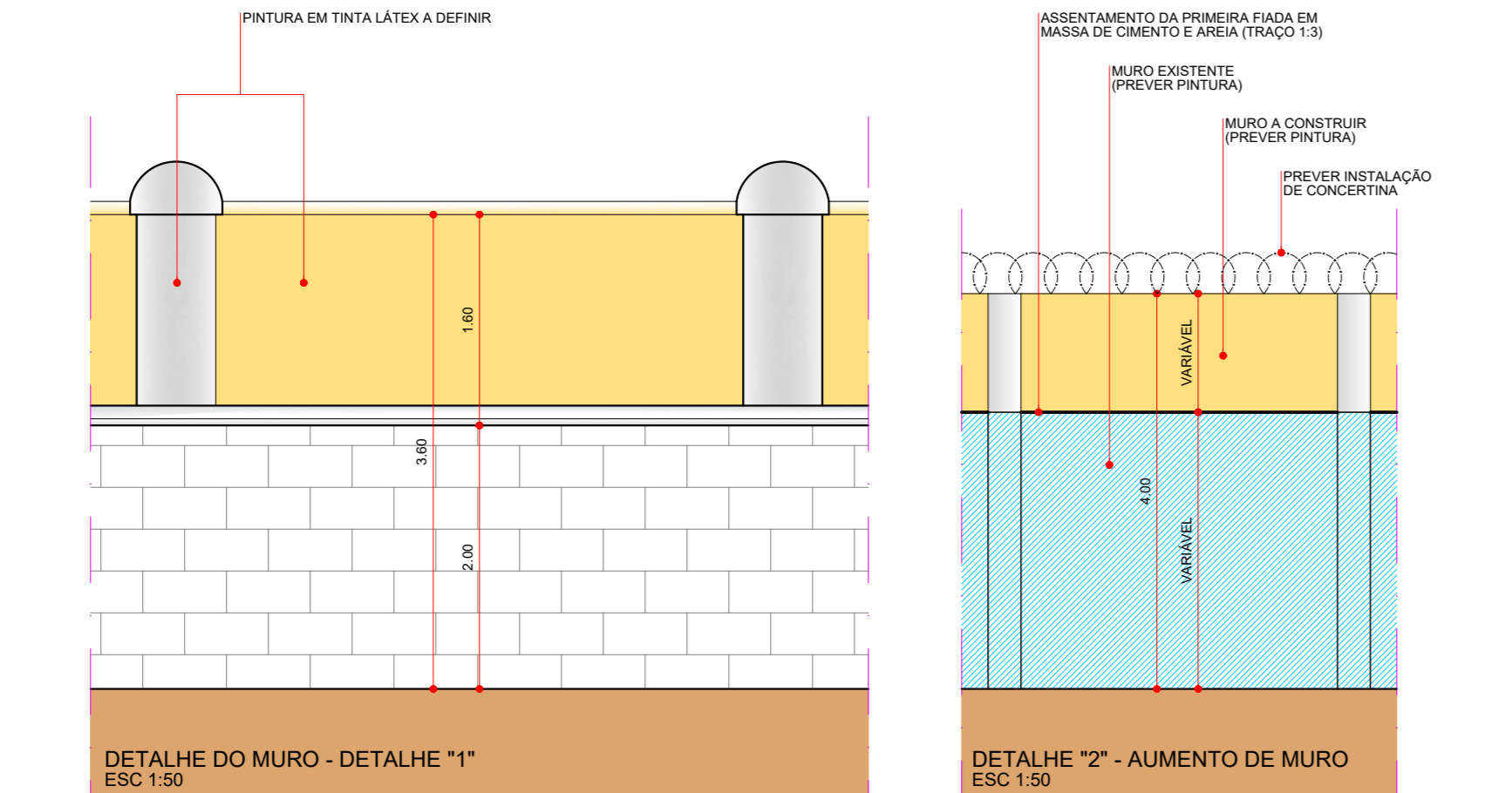
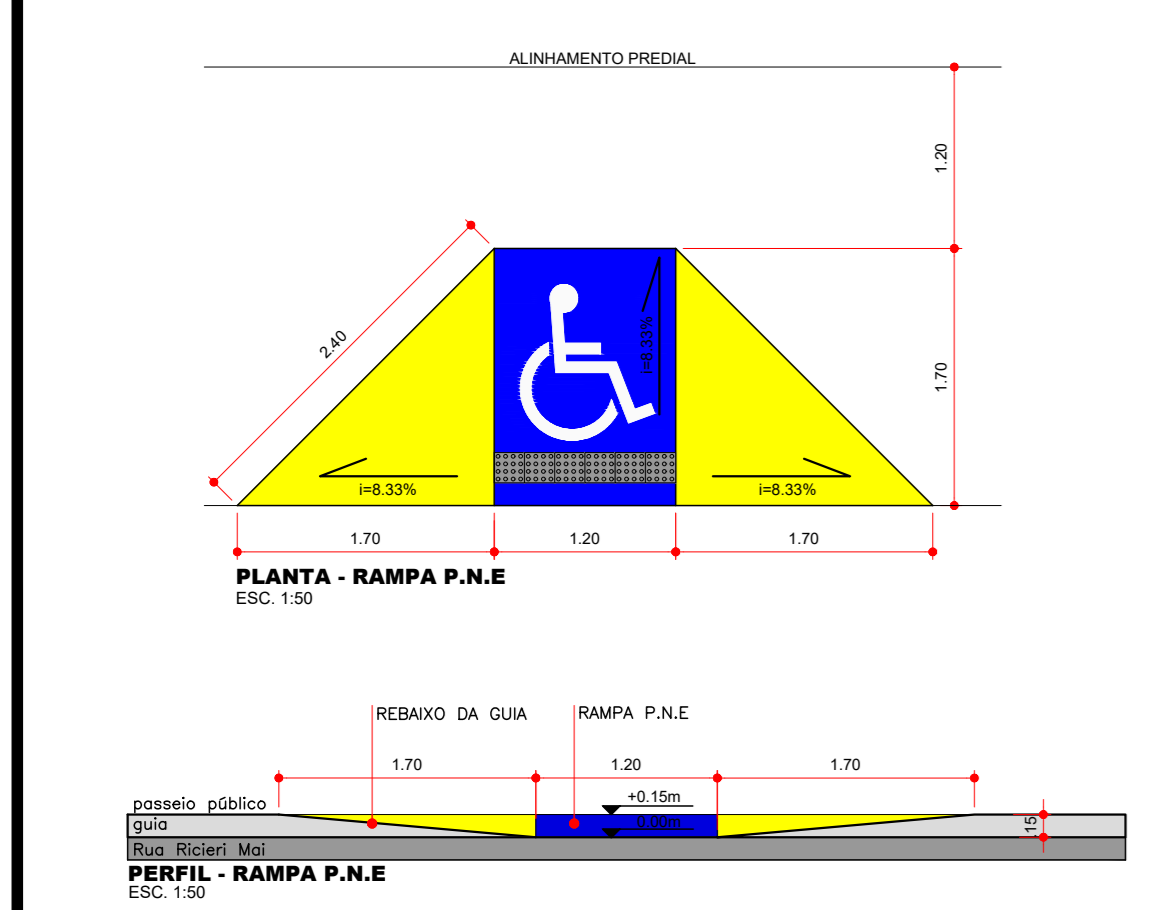
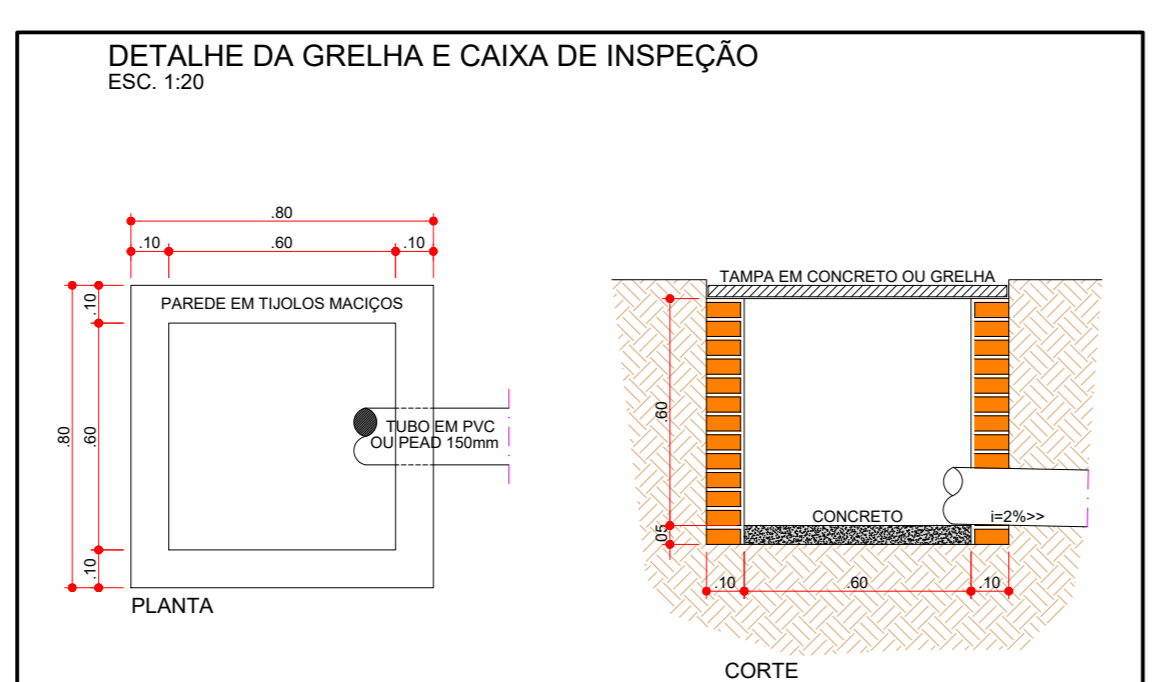
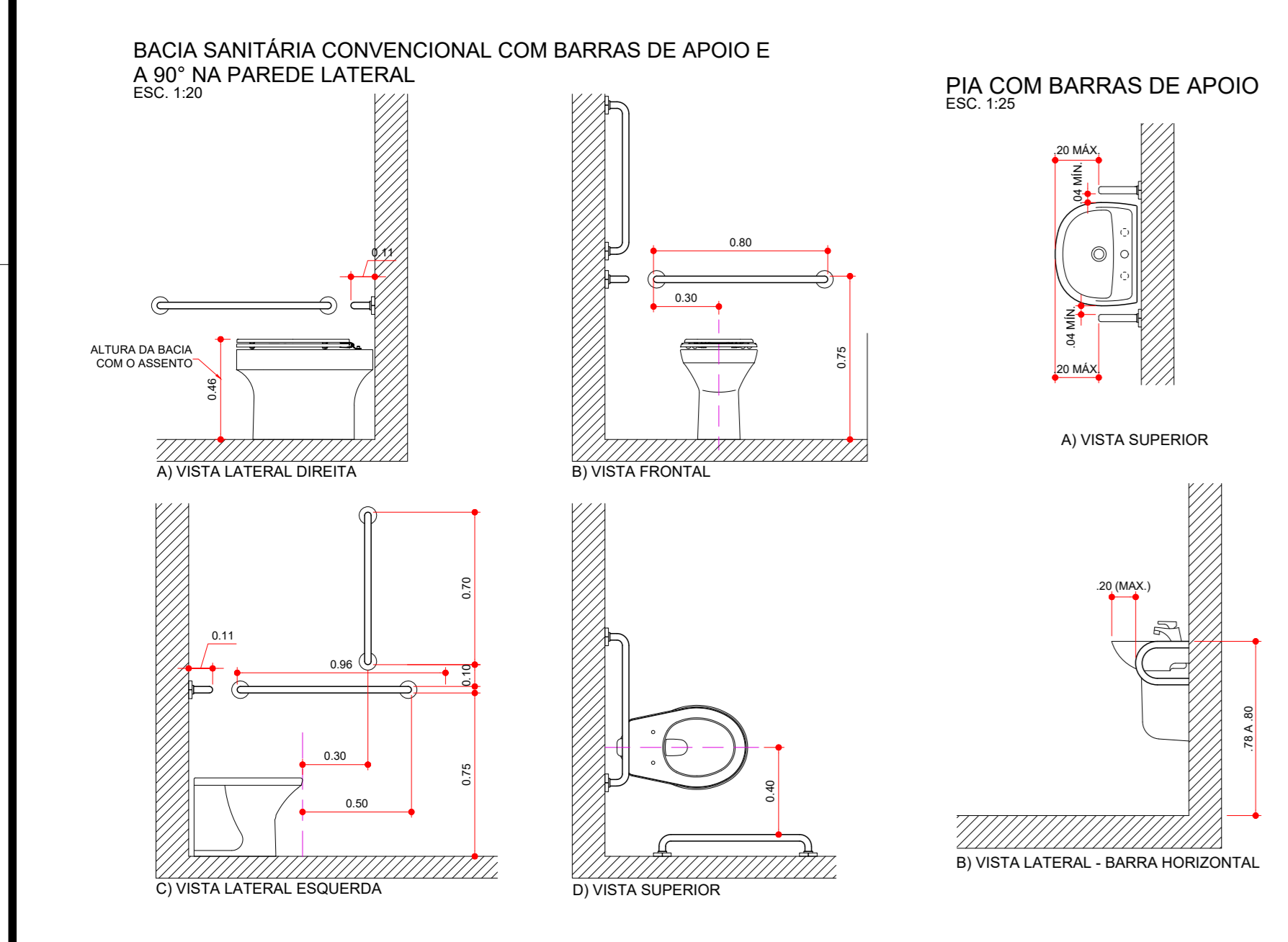
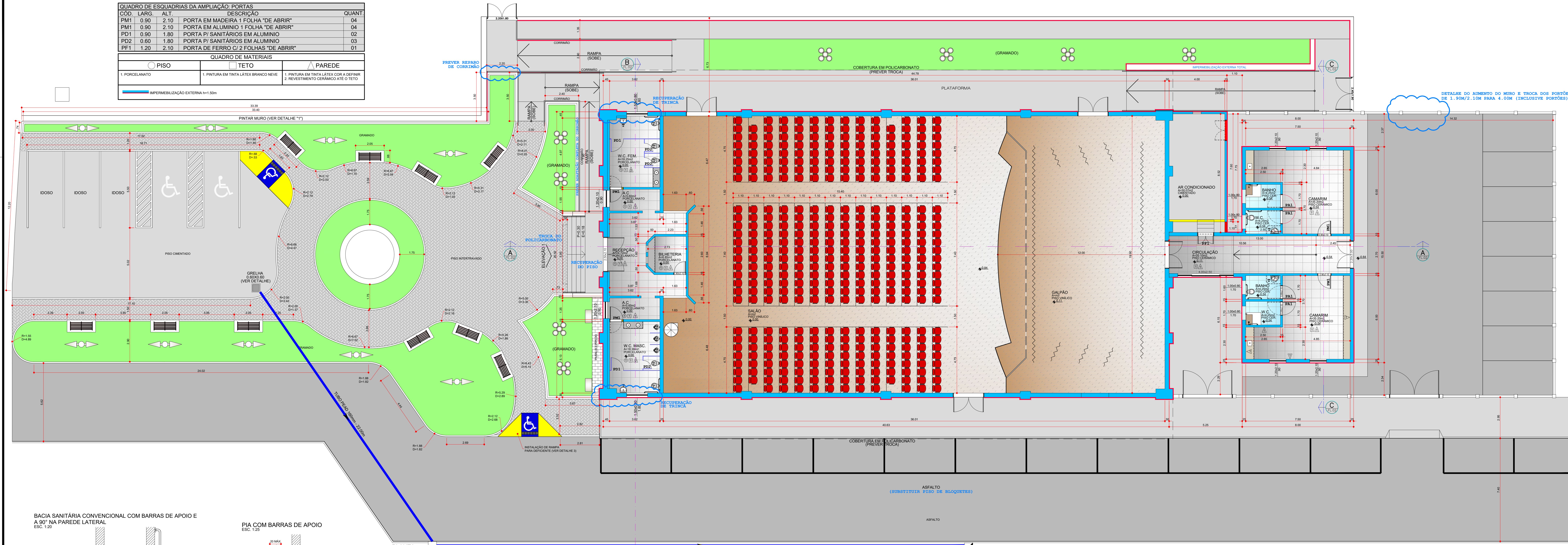

ANEXO I

PLANTA E VISTA DA COBERTURA ESCALA: 1:100 PÁGINA: 21/22

TEATRO MUNICIPAL "FLÁVIO RAZUK"
TÍTULO DA OBRA E USO

PREFEITURA MUNICIPAL DE PEDERNEIRAS

RUA PRUDENTE DE MORAES, Nº 5-211 CENTRO - PEDERNEIRAS - SP ZONAMENTO

LOCALIZAÇÃO sem escala

ÁREAS m²

ÁREA CONSTRUIDA: 1.008,59m²

PROJETO: RAYNAL BERGAMICO

RESPONSÁVEL PELO PROJETO: RAFAEL BERGAMICO

DATA: 04/07/2022

RECUPERAÇÃO DE TRINCAS COM ABERTURA MENOR QUE 1mm

Com a talhadeira e a marreta, retire a massa da parede por toda a extensão da trinca. Importante: tenha cuidado para não ultrapassar a largura da tela adesiva. Alargue a trinca, em 1x, com esmerilhadeira elétrica, aprofundando-a em 8 mm. Limpe a área com a broxa para eliminar toda poeira.



No proporção 1 para 1, dilua o fundo preparador de paredes com água. Com um dos pinéis, aplique uma demão do líquido em toda a área descascada. Aguarde, no mínimo, 8 horas para a secagem total.



Preencha a trinca e as laterais descascadas com a Sêtrina da Suviniil ou similar. Repeça a massa com a espátula, sem deixar que revele com a parede. Espere secar por 24 horas.



Use o outro pinel para aplicar, na superfície a ser restaurada, uma demão de Suviflex da Suviniil ou similar diluído com 10% de água. Deve secar por 4 horas.



Estique a tela adesiva Suviflex ou similar sobre a massa para evitar bolhas. Nos locais onde houver curvas, corte a com a tesoura. Detalhe a fita central não tem cola justamente para permitir a movimentação natural dos materiais e evitar novas rachaduras.



Para fixar a tela, passe uma demão de Suviflex diluído em 10% de água. Aguarde secar por 4 horas.

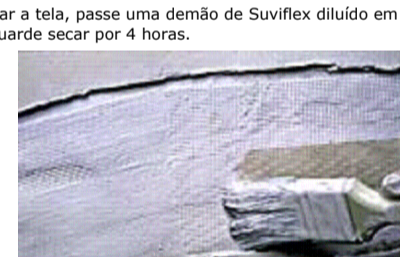

Usando a desempenadeira e a espátula, aplique a massa acrílica por toda a extensão a ser recomposta. Passe duas ou três demãos, intercalando a secagem, para nivelar a parede.

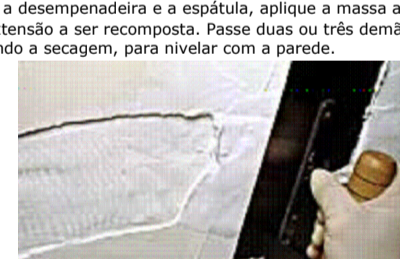

Depois de 24 horas, lixe toda a área reparada, nivelando-a com a parede.



Para finalizar e dar um acabamento perfeito, pinte a região usando a bandeja e o rolo para pintura com a tinta Suviniil Fachada ou similar.

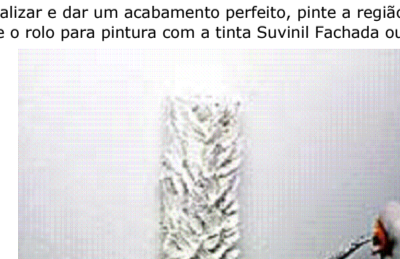

OBSERVAÇÃO IMPORTANTE: Utilizar todos os produtos mencionados acima de acordo com as instruções de uso da embalagem. As marcas citadas acima servem apenas como referência, visto que poderá ser adotado produtos de marcas similares ou de qualidade superior.

RECUPERAÇÃO DE TRINCAS COM ABERTURA MAIOR QUE 1mm

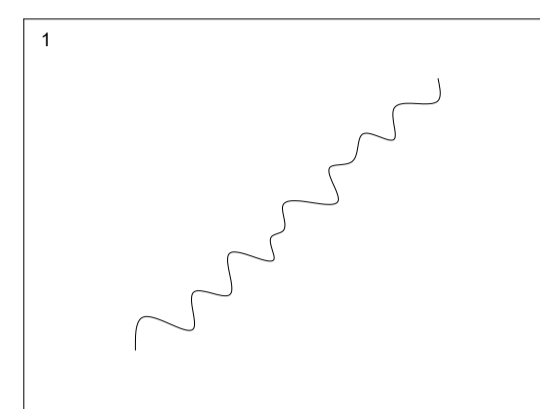

REMOVER O REBOCO DEIXANDO A ALVENARIA APARENTE

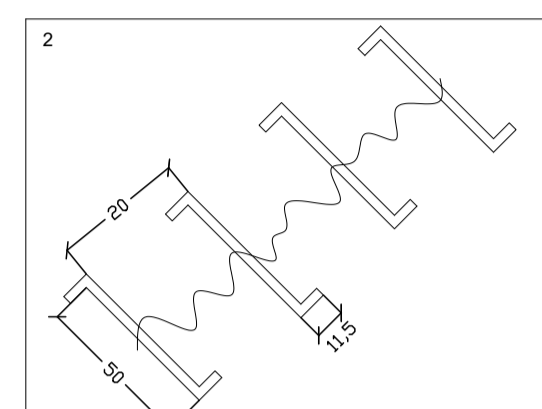

EXECUTAR RECORTES TIPO CANALETA NA ALVENARIA ESPACIADOS DE 20 cm, COM ESPESURA E PROFUNDIDADE DE 4 cm

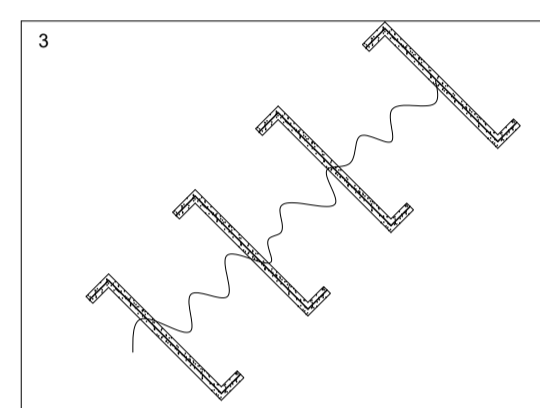

COLOCAR FERROS DE Ø 6,3 mm E PREENCHER COM ARGAMASSA CIMENTO / AREIA 1:3

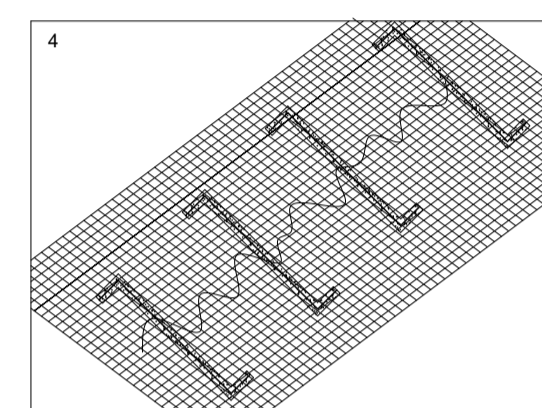

FIXAR TELA DE ARAME GALVANIZADO MALHA 4mm - FIO 22 90 cm - REBOCAR E PINTAR COM TINTA FLEXÍVEL

DETALHAMENTO EXECUTIVO DE RECUPERAÇÃO DE TRINCAS

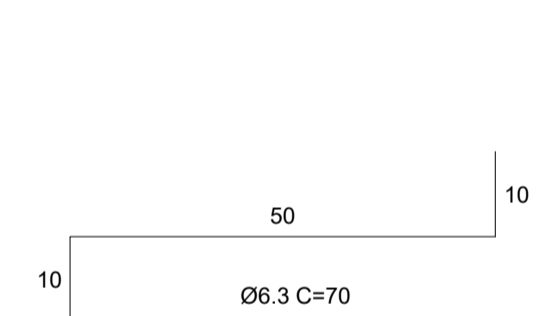

ARMADURA DE COSTURA DE TRINCAS

OBSERVAÇÕES:

- NO CASO DE TRINCA NO CANTO DA PAREDE OU PRÓXIMA DELE A ARMADURA DEVE ACOMPANHAR A ANGULAÇÃO DA PAREDE.
- ONDE AS TRINCAS EXCEDEREM A 5 mm DE ABERTURA, AS MESMAS DEVERÃO SER PREENCHIDAS COM GRAUHT ANTES DE SEREM RECOBERTAS COM ARGAMASSA.

RELAÇÃO DO AÇO DA RECUPERAÇÃO ESTRUTURAL ESTIMATIVA = 40 m

AÇO	DIAM	Q	UNIT (cm)	C.TOTAL (cm)
CA50	6.3	132	70	9240

RESUMO DO AÇO

AÇO	DIAM	C.TOTAL (m)	PESO+10% (kg)
CA50	6.3	92.40	25.0
PESO TOTAL			
CA50		25.0	

DETALHE TRANSVERSAL DA RECUPERAÇÃO DE TRINCAS

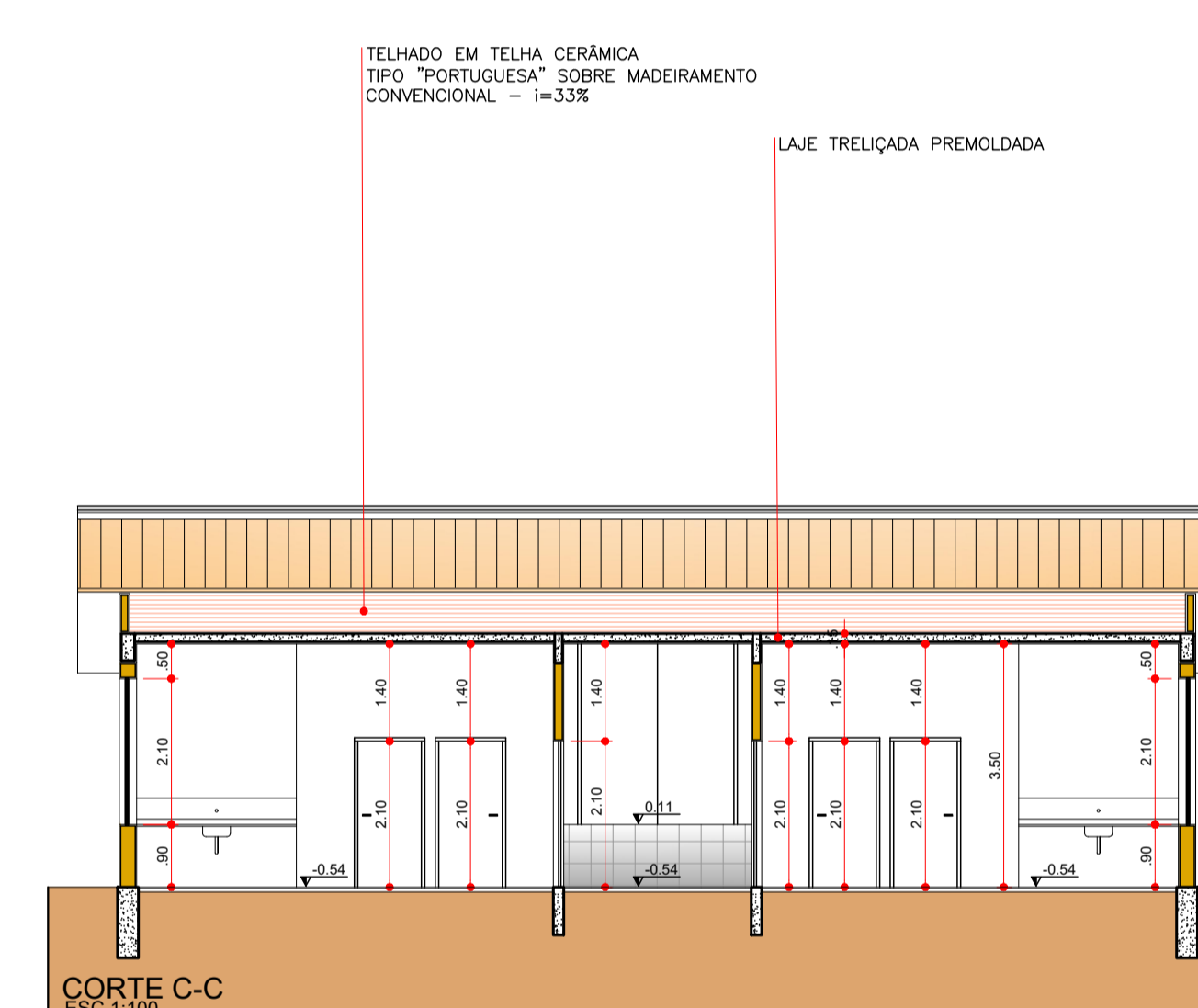
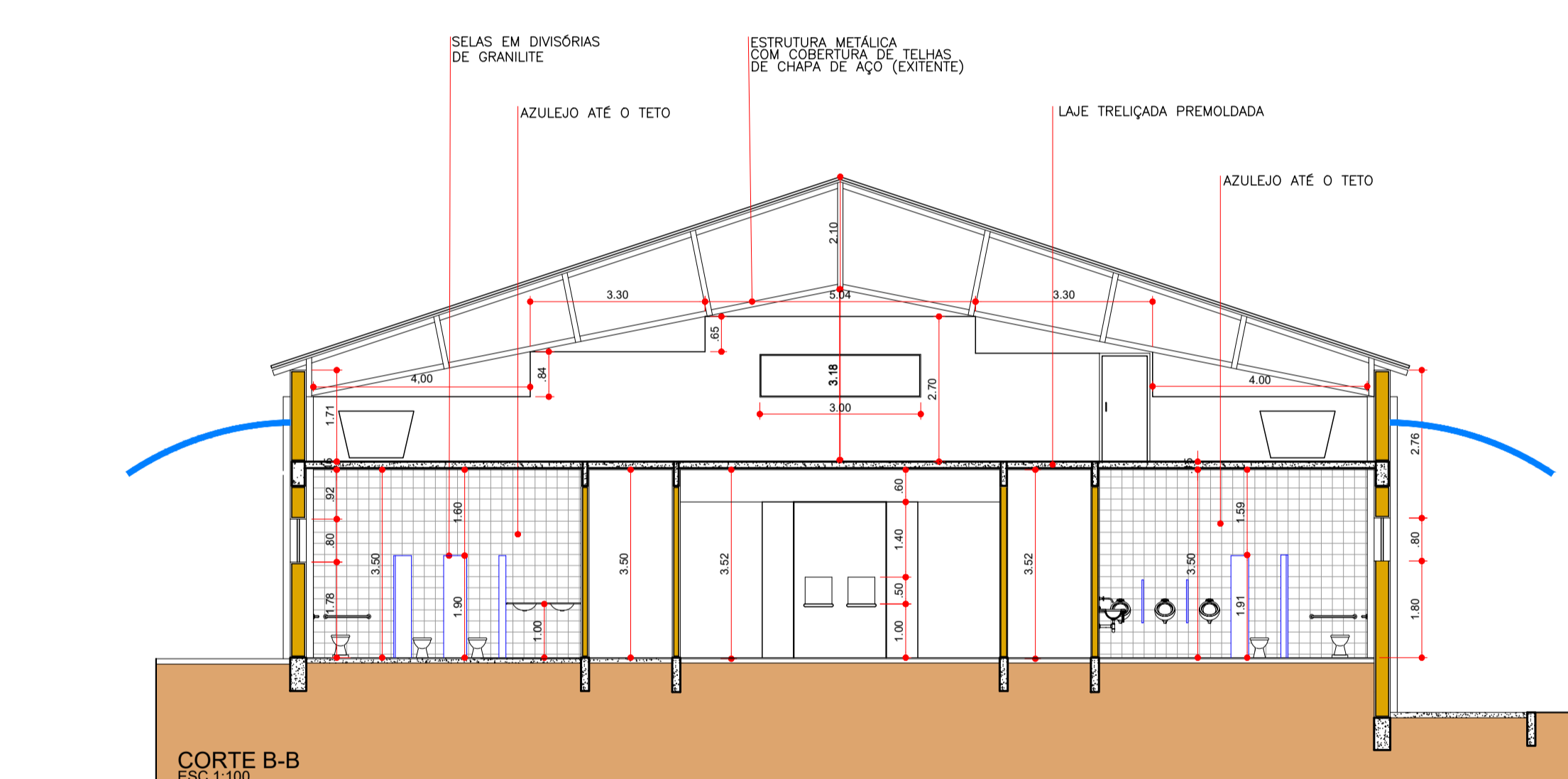
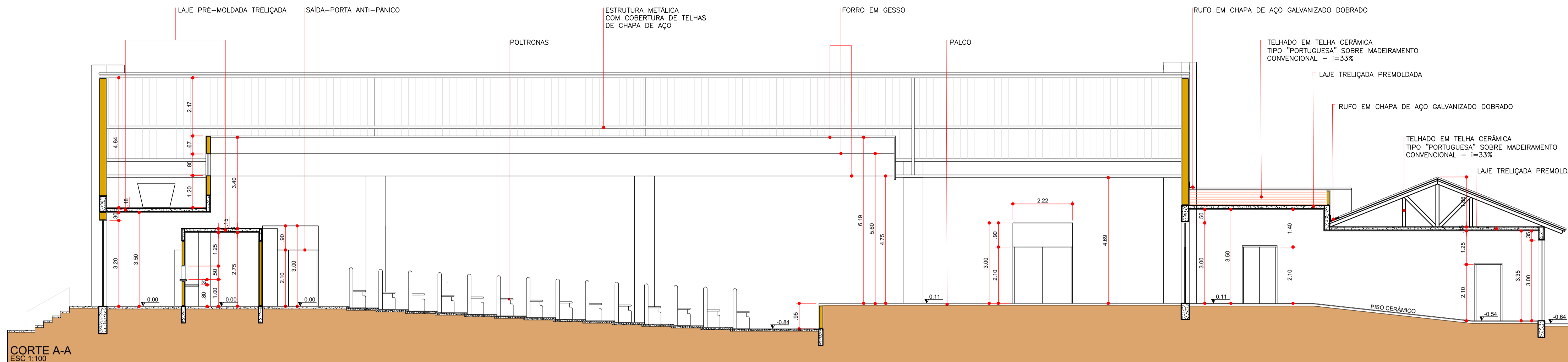
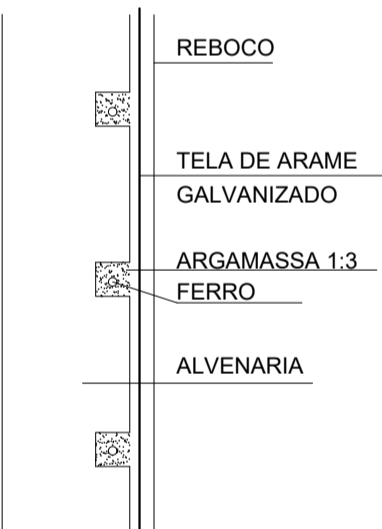

ELEVACÃO 1 ESC 1:100

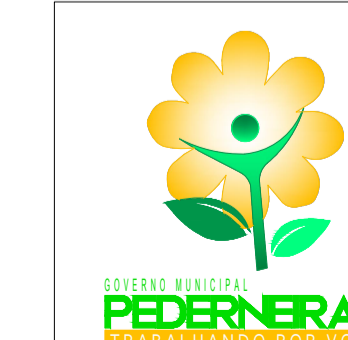

ANEXO I

CORTES, ELEVACÃO E DETALHES CONSTRUTIVOS		ESCALA: 1:100	BRANCHA 02/02
TEATRO MUNICIPAL "FLÁVIO RAZUK" TÍTULO DA OBRA E USO			
PREFEITURA MUNICIPAL DE PEDERNEIRAS NOME DO PROPRIETÁRIO			
RUA PRUDENTE DE MORAES, N° S-211 CENTRO - PEDERNEIRAS - SP		ZONAMENTO	
LOCALIZAÇÃO	sem escala	ÁREAS	m²
CENTRO CULTURAL (ANTIGA ESTAÇÃO)	LOCAL	ÁREA CONSTRUÍDA:	1.009,59m²
RUA PRUDENTE DE MORAES			
AV. PAULISTA			
<p>A APROVAÇÃO DESTA PROJETO NÃO IMPLICA NO RECONHECIMENTO, POR PARTE DA PREFEITURA, DO DIREITO DE PROPRIEDADE DO TERRENO, NEM EXIME O PROJETISTA DE SUA RESPONSABILIDADE SOBRE O MESMO.</p> <p><small>*No caso de uso de produtos florestais de origem nativa, os responsáveis por esta obra, proprietário(s) e responsável(is) técnico(s), se comprometem a não fazer uso de madeira com Documento de Origem Florestal - DOF, sob pena do projeto não ser aprovado e o título-se não ser emitido.</small></p>			
PROPRIETÁRIO NOME: PREFEITURA MUNICIPAL DE PEDERNEIRAS IEI: ISENTO - CNPJ: 46.189.718/0001-79			
RESPONSÁVEL PELO PROJETO NOME: LEANDRO ROSA ENR: CIVIL: CREA/SP N° 5069465469			