

RUA KATAZ RAZUK

ELEVAÇÃO 3

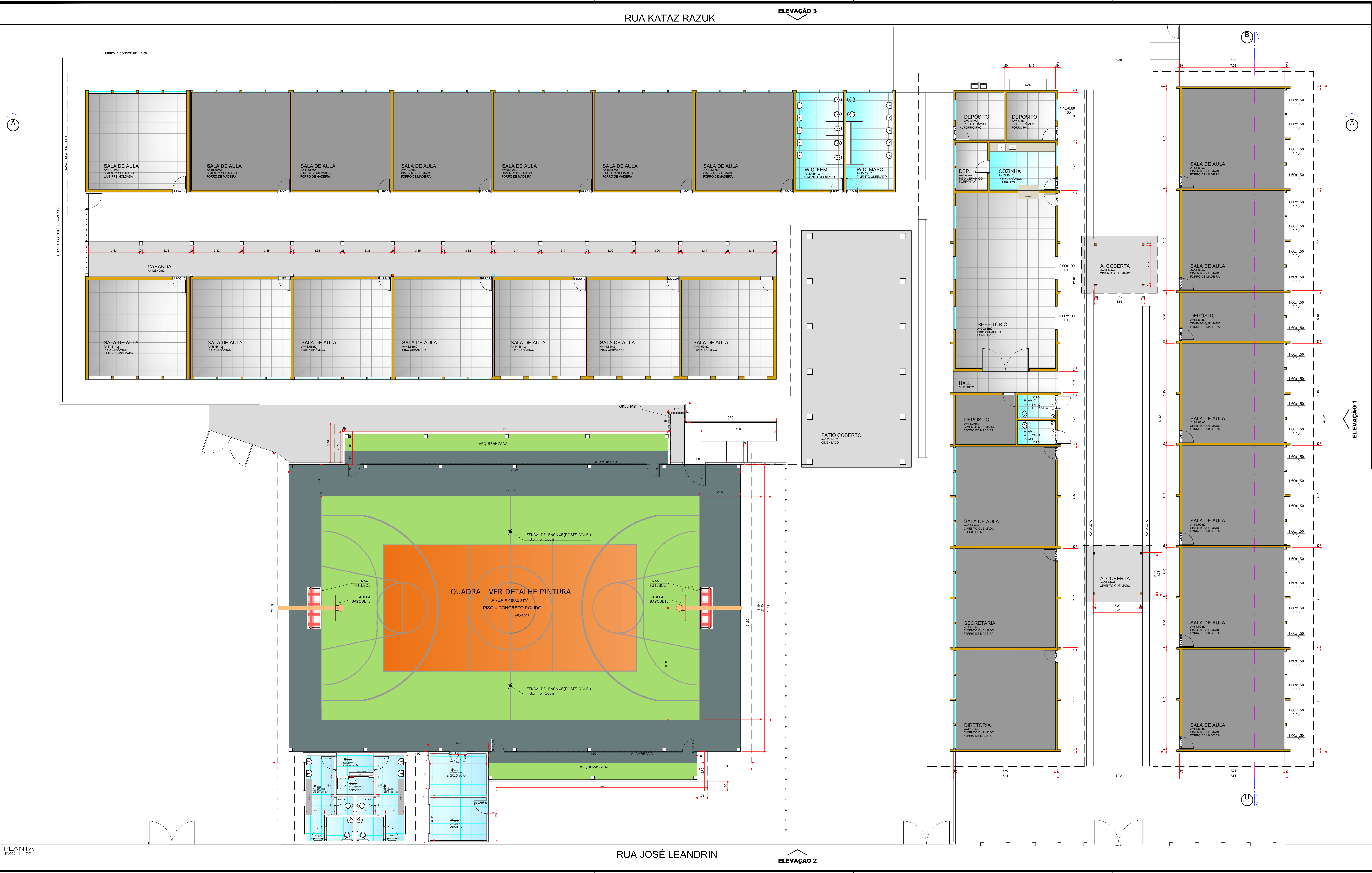

RUA JOSÉ LEANDRIN

ELEVAÇÃO 2

PLANTA
ESC. 1:100

FORMATO ESPECIAL (640 x 1200)

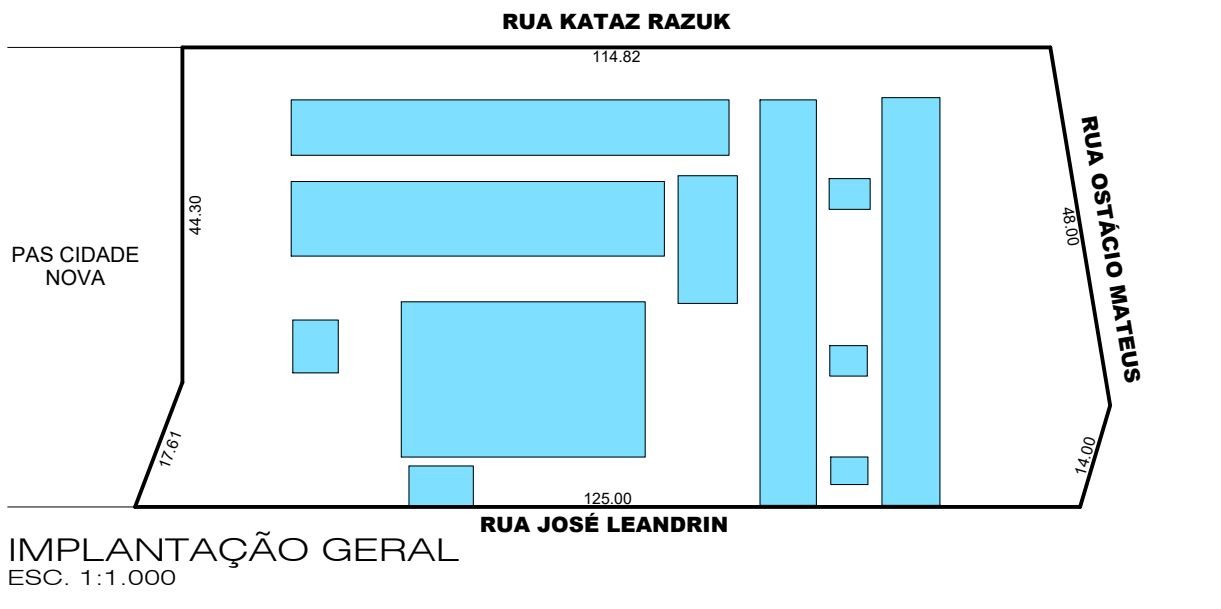

IMPLANTAÇÃO GERAL
ESC. 1:1.000



ANEXO I

PLANTA 01/03

REFORMA E AMPLIAÇÃO DA QUADRA POLIESPORTIVA

PREFEITURA MUNICIPAL DE PEDERNEIRAS

EMEF MONSENHOR CELSO - RUA JOSÉ LEANDRIN, 0-913

LOTEAMENTO CIDADE NOVA - PEDERNEIRAS/SP

LOCALIZAÇÃO SEM ESCALA	ÁREAS
	TERRENO: 7.429,48 m ²
	ÁREA CONSTRUÍDA: 2.502,05 m ²
	ÁREA A AMPLIAR: 101,50 m ²
	ÁREA TOTAL: 2603,95 m ²

IVANA MARIA BERTOLINI CAMARINHA

PREFEITA MUNICIPAL DE PEDERNEIRAS

FELIPE AUGUSTO FONSECA BARCELLOS

ENGENHEIRO CIVIL - CREA 017091/190