

RECUPERAÇÃO DE TRINCAS COM ABERTURA MENOR QUE 1mm

Com a talhadeira e a marreta, retire a massa da parede por toda a extensão da trinca. Importante: tenha cuidado para não ultrapassar a largura da tela adesiva. Alongue a trinca, em V, com esmerilhadeira elétrica, aprofundando-a em 8 mm. Limpe a área com broca para eliminar toda poeira.



No proporção 1 para 1, dilua o fundo preparador de paredes com água. Com um dos pinos, aplique uma demão do líquido em toda a área descascada. Aguarde, no mínimo, 8 horas para a secagem total.



Preencha a trinca e as laterais descascadas com a Selatrina da Suvini ou similar. Repasse a massa com a espátula, sem deixar que nivele com a parede. Espere secar por 24 horas.



Use o outro pincel para aplicar, na superfície a ser restaurada, uma demão de Suviflex da Suvini ou similar diluído com 10% de água. Deixar secar por 4 horas.



Estique a tela adesiva Telafix ou similar sobre a massa para evitar dobras. Nos locais onde houver curvas, corte-a com a tesoura. Detalhe a fita central não tem cola justamente para permitir a movimentação natural dos materiais e evitar novas rachaduras.



Para fixar a tela, passe uma demão de Suviflex diluído em 10% de água. Aguarde secar por 4 horas.



Usando a desempenadeira e a espátula, aplique a massa acrílica por toda a extensão a ser reconstruída. Passe com duas ou três demãos, intercalando a secagem, para nivelar com a parede.



Depois de 24 horas, leve toda a área reparada, nivelando-a com a parede.



Para finalizar e dar um acabamento perfeito, pinte a região usando a bandeja e o rolo para pintura com a tinta Suvini Fachada ou similar.



OBSERVAÇÃO IMPORTANTE: Utilizar todos os produtos mencionados acima de acordo com as instruções de uso da embalagem. As marcas citadas acima servem apenas como referência, visto que poderá ser adotados produtos de marcas similares ou de qualidade superior.

RECUPERAÇÃO DE TRINCAS COM ABERTURA MAIOR QUE 1mm

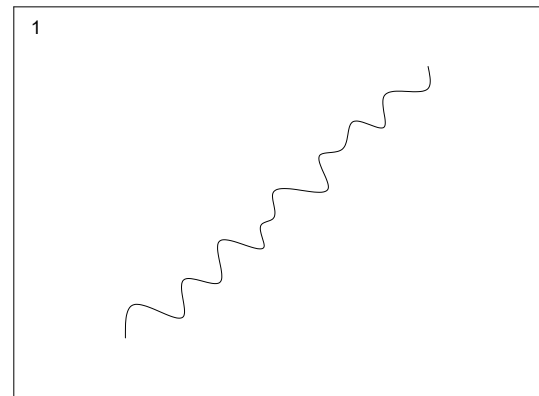

REMOVER O REBOCO DEIXANDO A ALVENARIA APARENTE

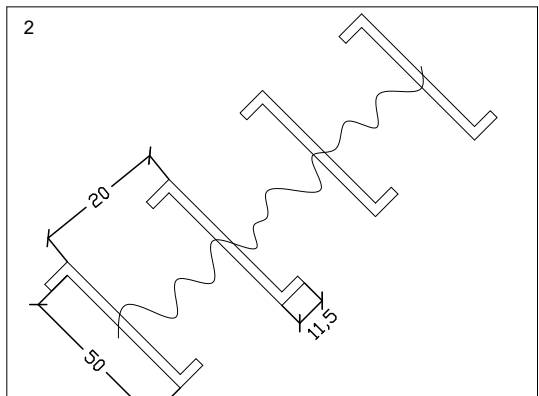

EXECUTAR RECORTES TIPO CANALETA NA ALVENARIA ESPACADOS DE 20 cm, COM ESPESURA E PROFUNDIDADE DE 4 cm

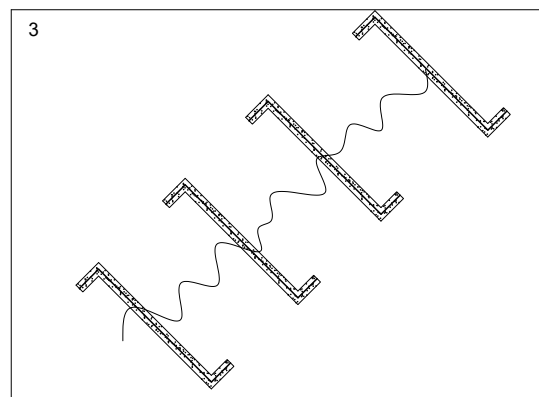

COLOCAR FERROS DE 6,3 mm E PREENCHER COM ARGAMASSA CIMENTO / AREIA 1:3

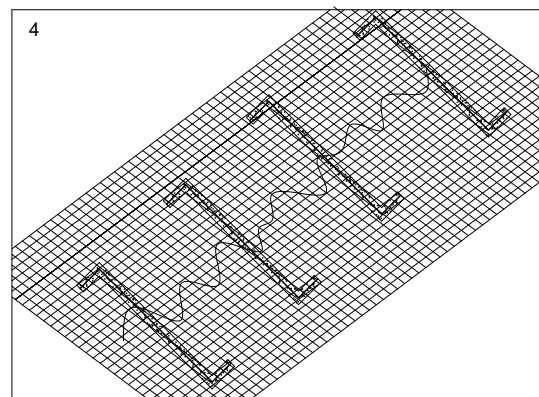

FIXAR TELA DE ARAME GALVANIZADO MALHA 4mm - FIO 22 90 cm - REBOCAR E PINTAR COM TINTA FLEXÍVEL

DETALHAMENTO EXECUTIVO DE RECUPERAÇÃO DE TRINCAS

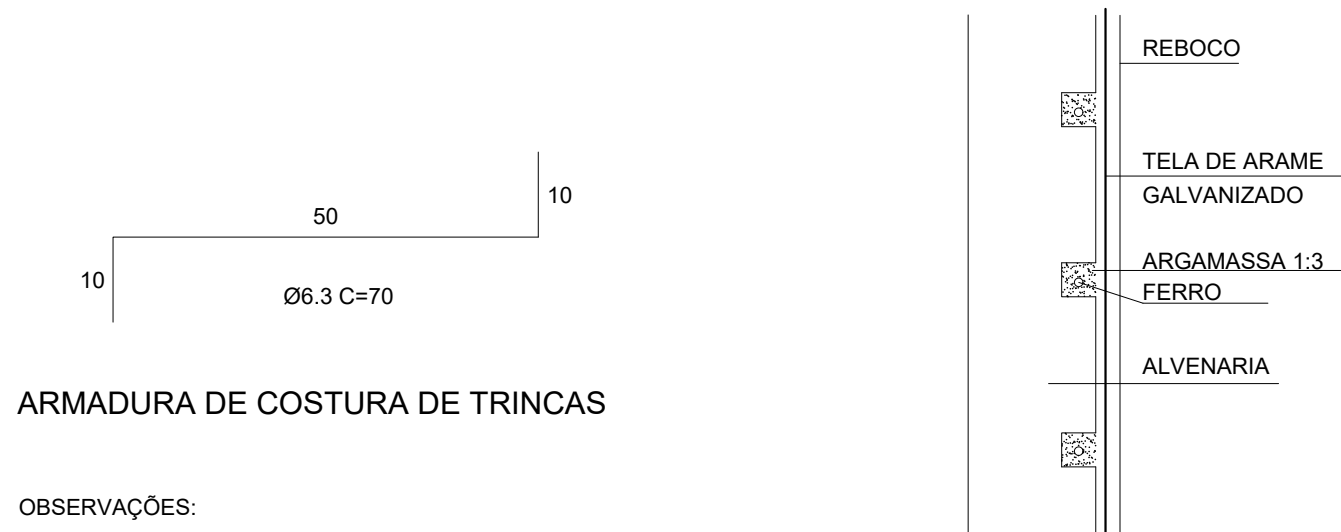

DETALHE TRANSVERSAL DA RECUPERAÇÃO DE TRINCAS

OBSERVAÇÕES:

- NO CASO DE TRINCA NO CANTO DA PAREDE OU PRÓXIMA DELE A ARMADURA DEVE ACOMPANHAR A ANGULAÇÃO DA PAREDE.
- ONDE AS TRINCAS EXCEDEREM A 5 mm DE ABERTURA, AS MESMAS DEVERÃO SER PREENCHIDAS COM GRAFT ANTES DE SEREM RECOBERTAS COM ARGAMASSA.

RELAÇÃO DO AÇO DA RECUPERAÇÃO ESTRUTURAL ESTIMATIVA = 40 m

AÇO	DIAM	Q	UNIT (cm)	C.TOTAL (cm)
CA50	6.3	132	70	9240

RESUMO DO AÇO

AÇO	DIAM	C.TOTAL (m)	PESO+10% (kg)
CA50	6.3	92.40	25.0
PESO TOTAL			
CA50	25.0		

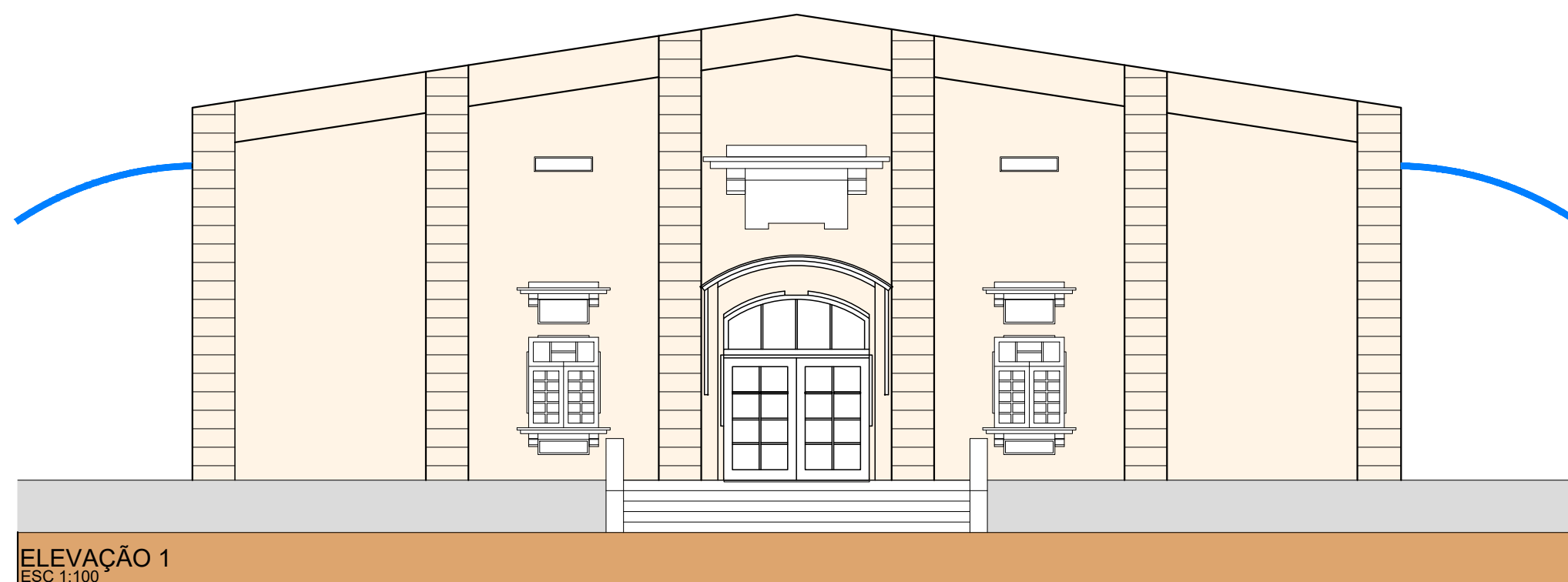
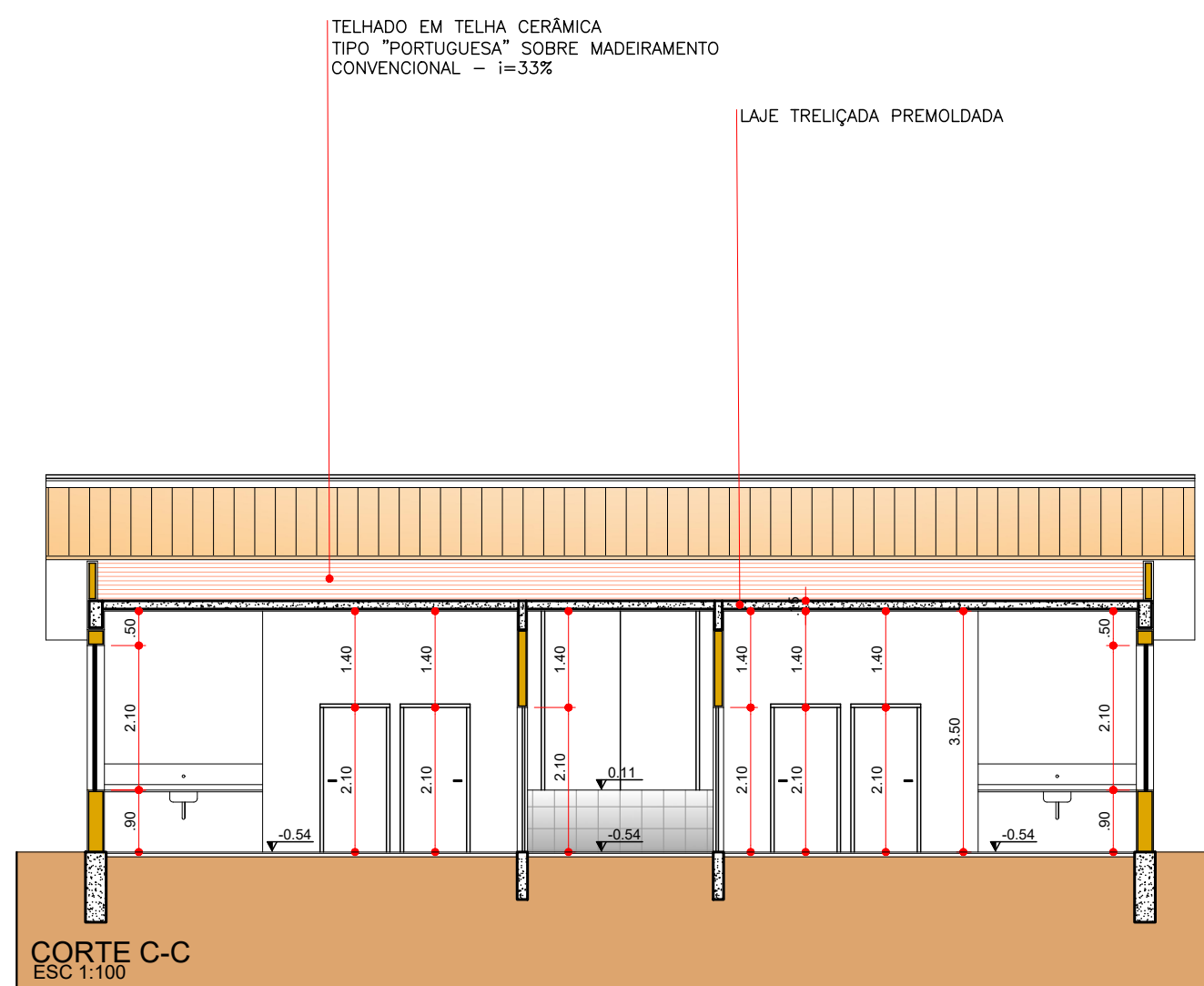
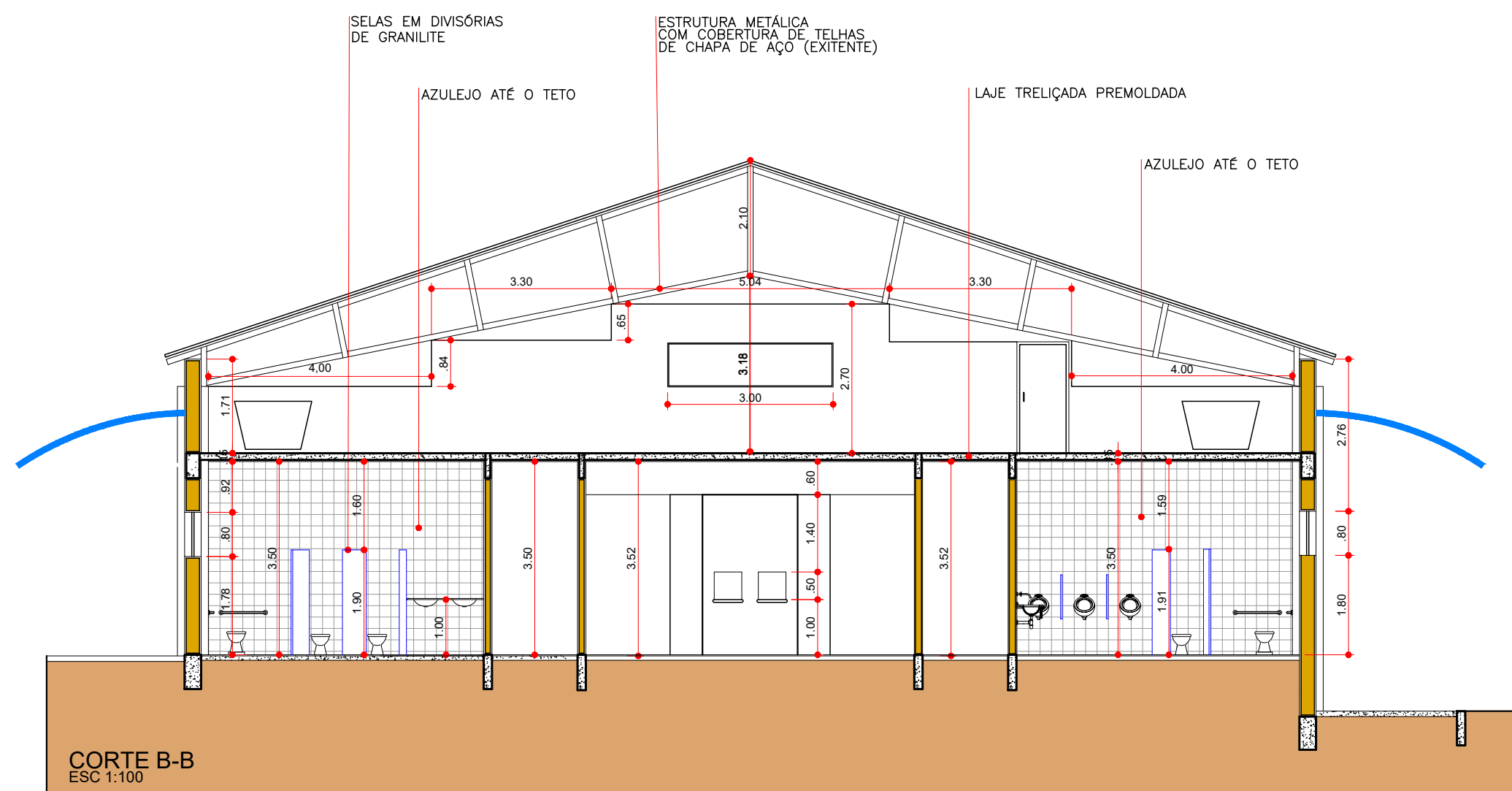
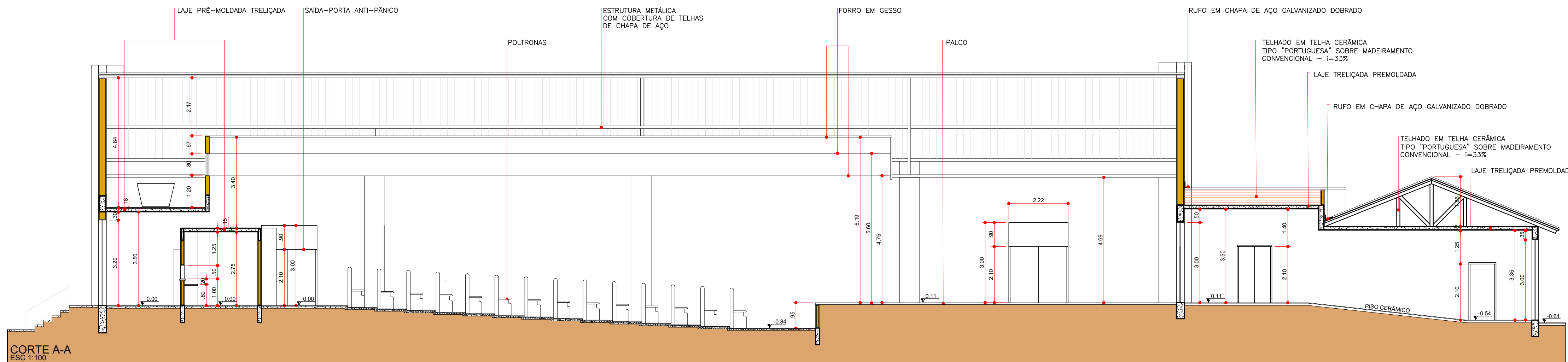

ANEXO I

CORTES, ELEVACÃO E DETALHES CONSTRUTIVOS		ESCALA: 1:100	PRANCHA 02/02
TEATRO MUNICIPAL "FLÁVIO RAZUK"			
TÍTULO DA OBRA E USO			
PREFEITURA MUNICIPAL DE PEDERNEIRAS			
NOME DO PROPRIETÁRIO			
RUA PRUDENTE DE MORAES, N° S-211		ZONAMENTO	
CENTRO - PEDERNEIRAS - SP			
LOCALIZAÇÃO	sem escala	ÁREAS	m²
<div>CENTRO CULTURAL (ANTIGA ESTACÃO)</div> <div>LOCAL</div>		ÁREA CONSTRUÍDA:	1.009,59m²
RUA PRUDENTE DE MORAES			
<div>AV. PAULISTA</div>	<div></div>		
A APROVAÇÃO DESTES PROJETO NÃO IMPLICA NO RECONHECIMENTO, POR PARTE DA PREFEITURA, DO DIREITO DE PROPRIEDADE DO TERRENO, NEM EXIME O PROJETISTA DE SUA RESPONSABILIDADE SOBRE O MESMO.			
"No caso de uso de produtos florestais de origem nativa, as responsáveis por este obra, proprietário(s) e responsável(s) técnico(s), se comprometem a garantir o uso de madeira com Documento de Origem Florestal - DOF, sob pena do projeto não ser aprovado e o imóvel não ser entregue."			
PROPRIETÁRIO NOME: PREFEITURA MUNICIPAL DE PEDERNEIRAS IE: ISENTO - CNPJ: 46.189.718/0001-79			
RESPONSÁVEL PELO PROJETO NOME: LEANDRO ROSA ENG° CIVIL CREA/SP N° 5089465469			