

PLANTA DE COBERTURA
ESC.: 1:100

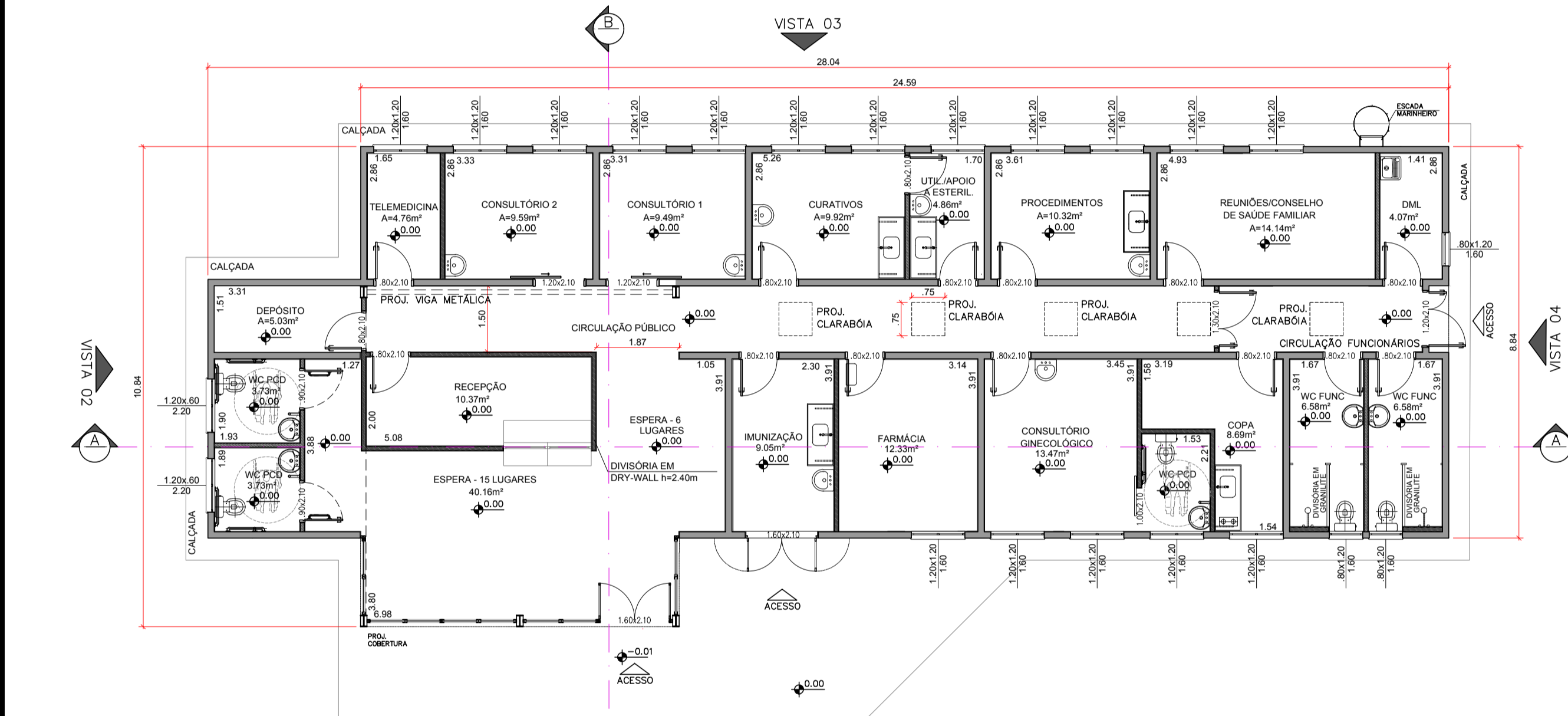

PLANTA
ESC.: 1:100

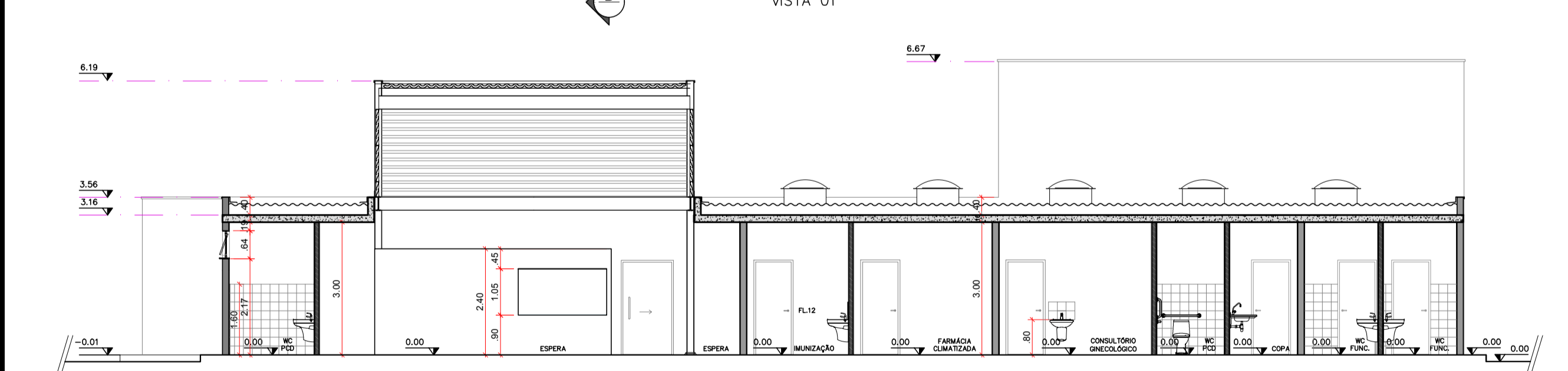

CORTE A-A
ESC.: 1:100

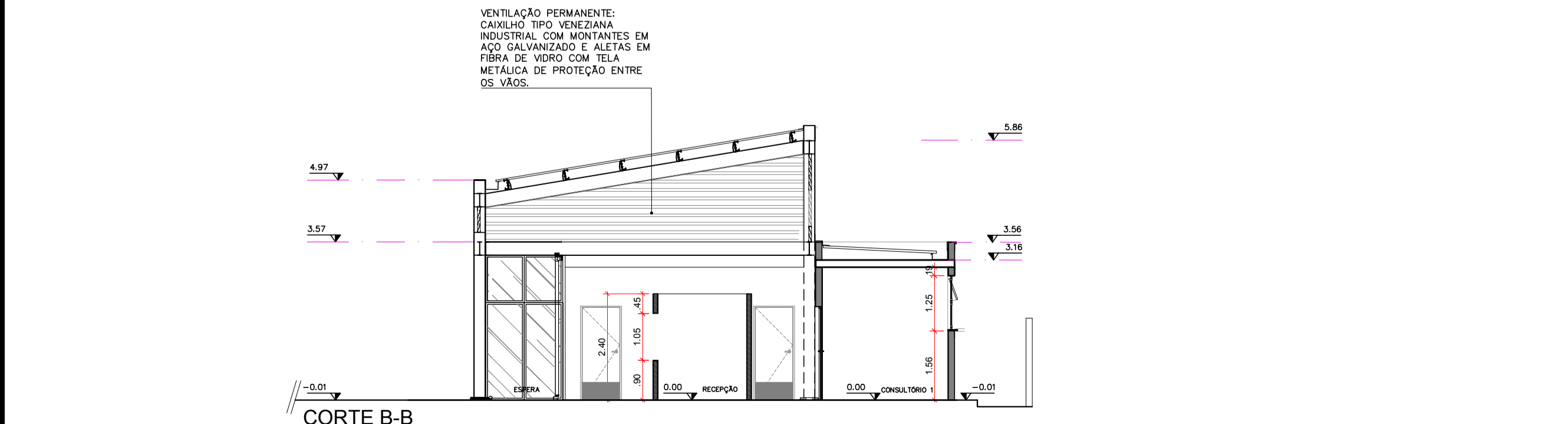

CORTE B-B
ESC.: 1:100



VISTA 01
ESC.: 1:100

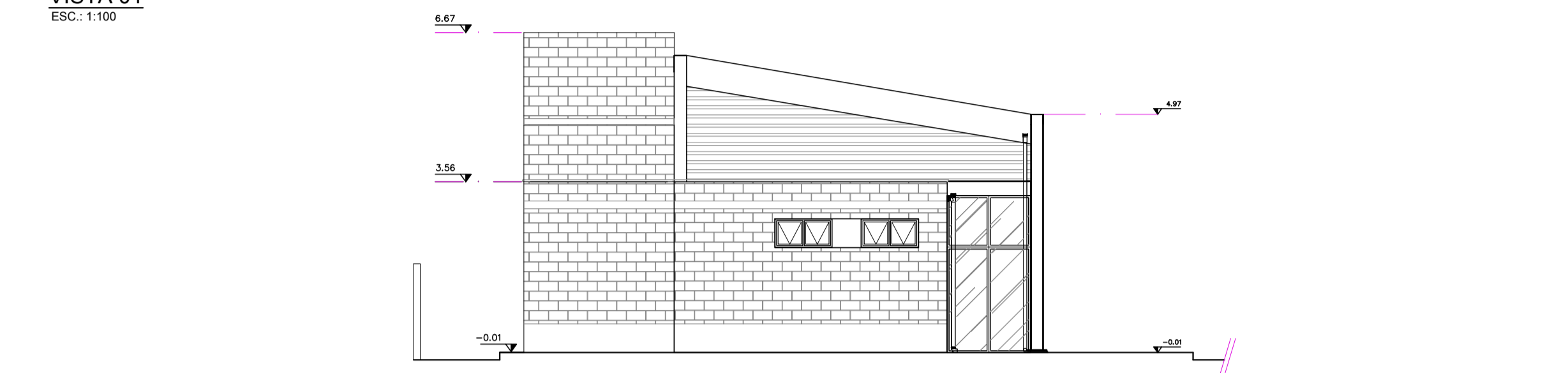

VISTA 02
ESC.: 1:100

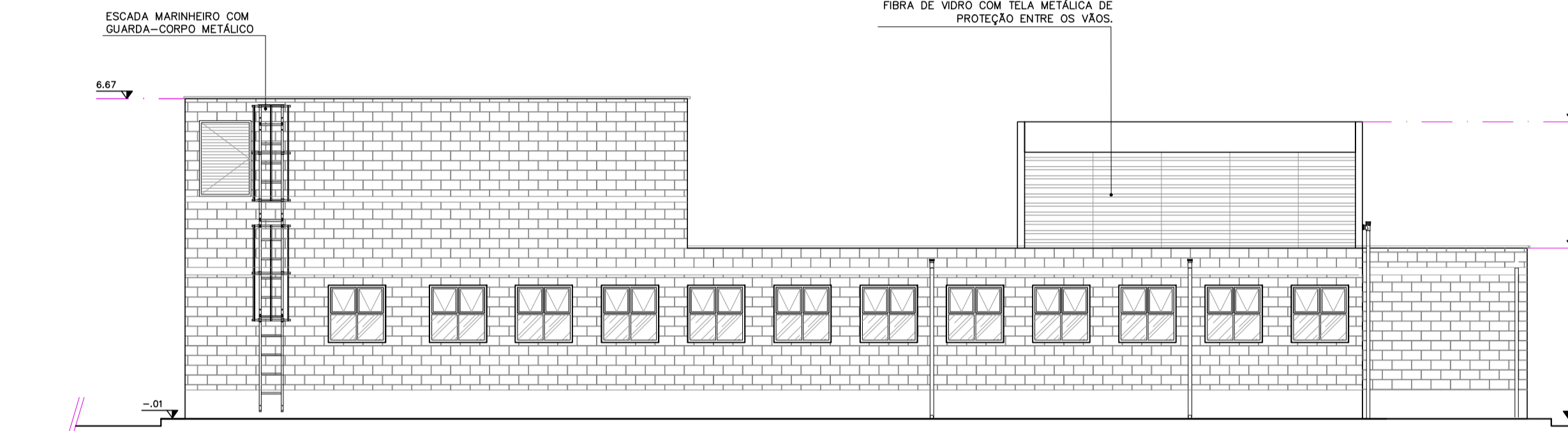

VISTA 03
ESC.: 1:100

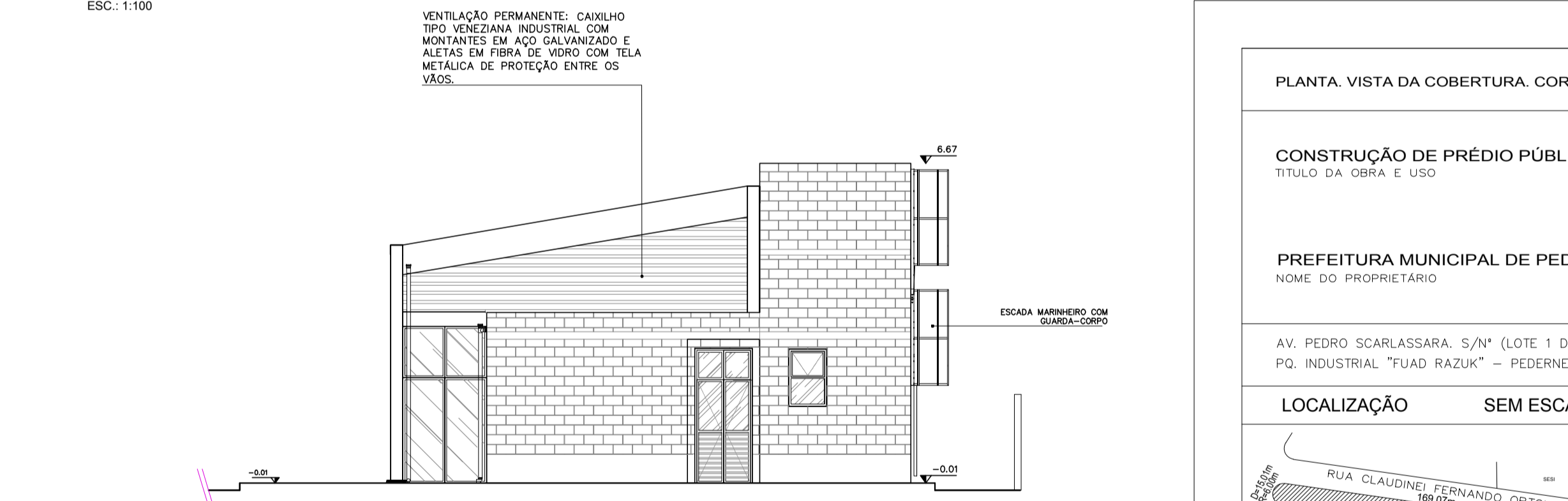

VISTA 04
ESC.: 1:100

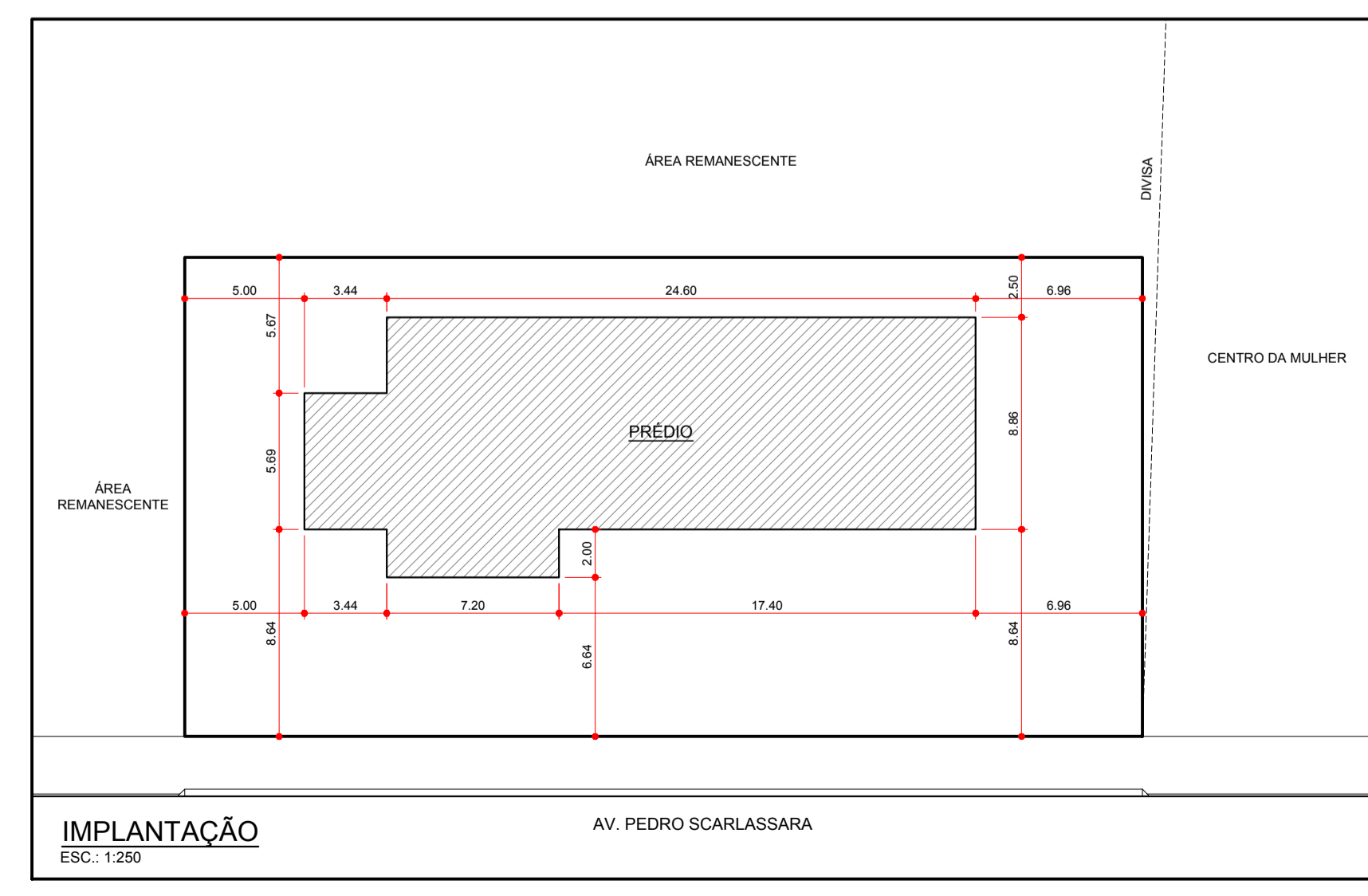

IMPLANTAÇÃO
ESC.: 1:250

PLANTA, VISTA DA COBERTURA, CORTES, ELEVACÃO		ESCALA: 1:100	PRANCHA ÚNICA
CONSTRUÇÃO DE PRÉDIO PÚBLICO - ESPAÇO SAÚDE			
TÍTULO DA OBRA E USO			
PREFEITURA MUNICIPAL DE PEDERNEIRAS			
NOME DO PROPRIETÁRIO			
AV. PEDRO SCARLASSARA, S/Nº (LOTE 1 DA QUADRA 5)		ZONAMENTO ZI	
PO. INDUSTRIAL "FUAD RAZUK" - PEDERNEIRAS/SP			
LOCALIZAÇÃO	SEM ESCALA	ÁREAS	m²
		TERRENO (MATRICULA Nº 34.210)	11.878,13m²
		ÁREA A CONSTRUIR:	251,93m²
		ÁREA ÚTIL:	226,74m²
		ÁREA LIVRE:	11.626,20m²
PROPRIETÁRIO NOME: PREFEITURA MUNICIPAL DE PEDERNEIRAS IE: ISENTO - CNPJ: 46.189.718/0001-79			
RESPONSÁVEL PELO PROJETO NOME: LEANDRO ROSA ENGº CIVIL CREA/SP 5069465469			
A APROVAÇÃO DESTA OBRA NÃO IMPLICA RECONHECIMENTO. POR PARTE DA PREFEITURA, DO DIREITO DE PROPRIEDADE DO TERRENO, NEM EXIME O PROJETISTA DE SUA RESPONSABILIDADE SOBRE O MESMO.			
*No caso de uso de produtos florestais de origem nativa, os responsáveis por esta obra, proprietários e responsáveis técnicos, se comprometerão a somente fazer uso de madeira com Documento de Origem Florestal - DOF, sob pena de projeto não ser aprovado e o habite-se não ser emitido.			