

DETALHE - ABRIGO DE GÁS

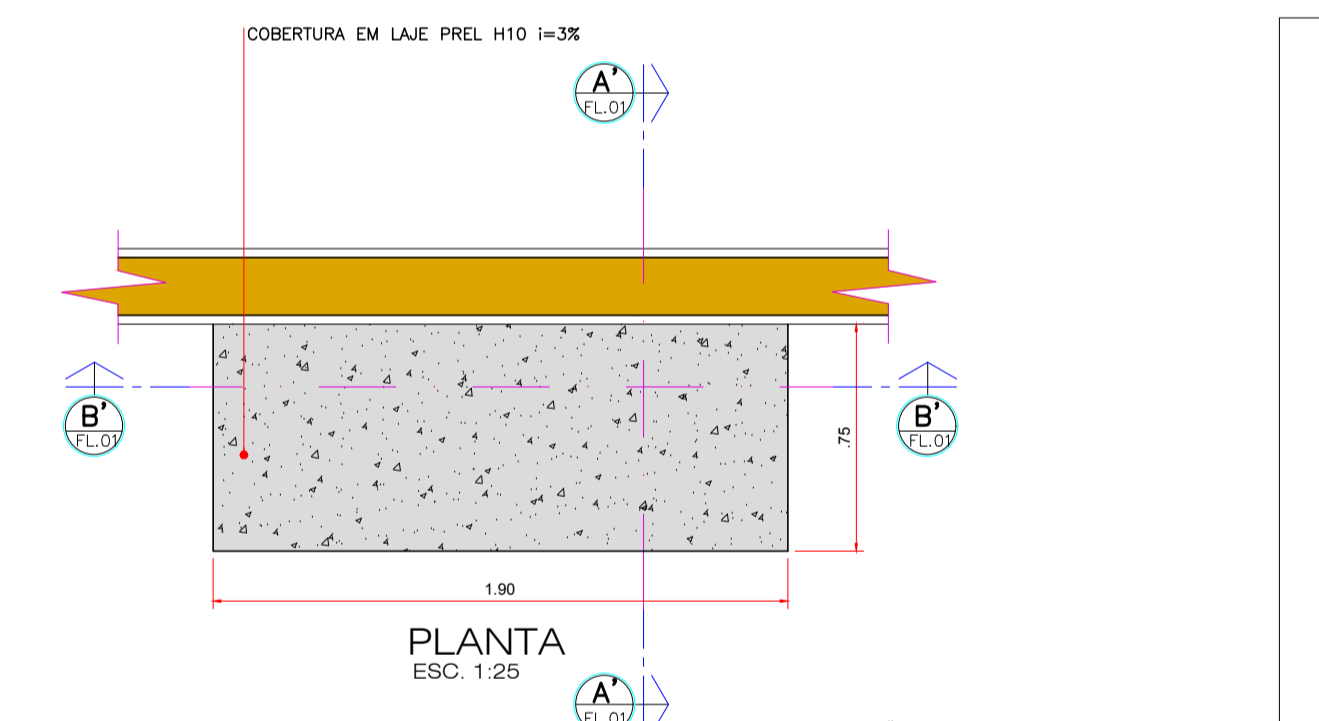

DETALHE "B" - ALAMBRADO

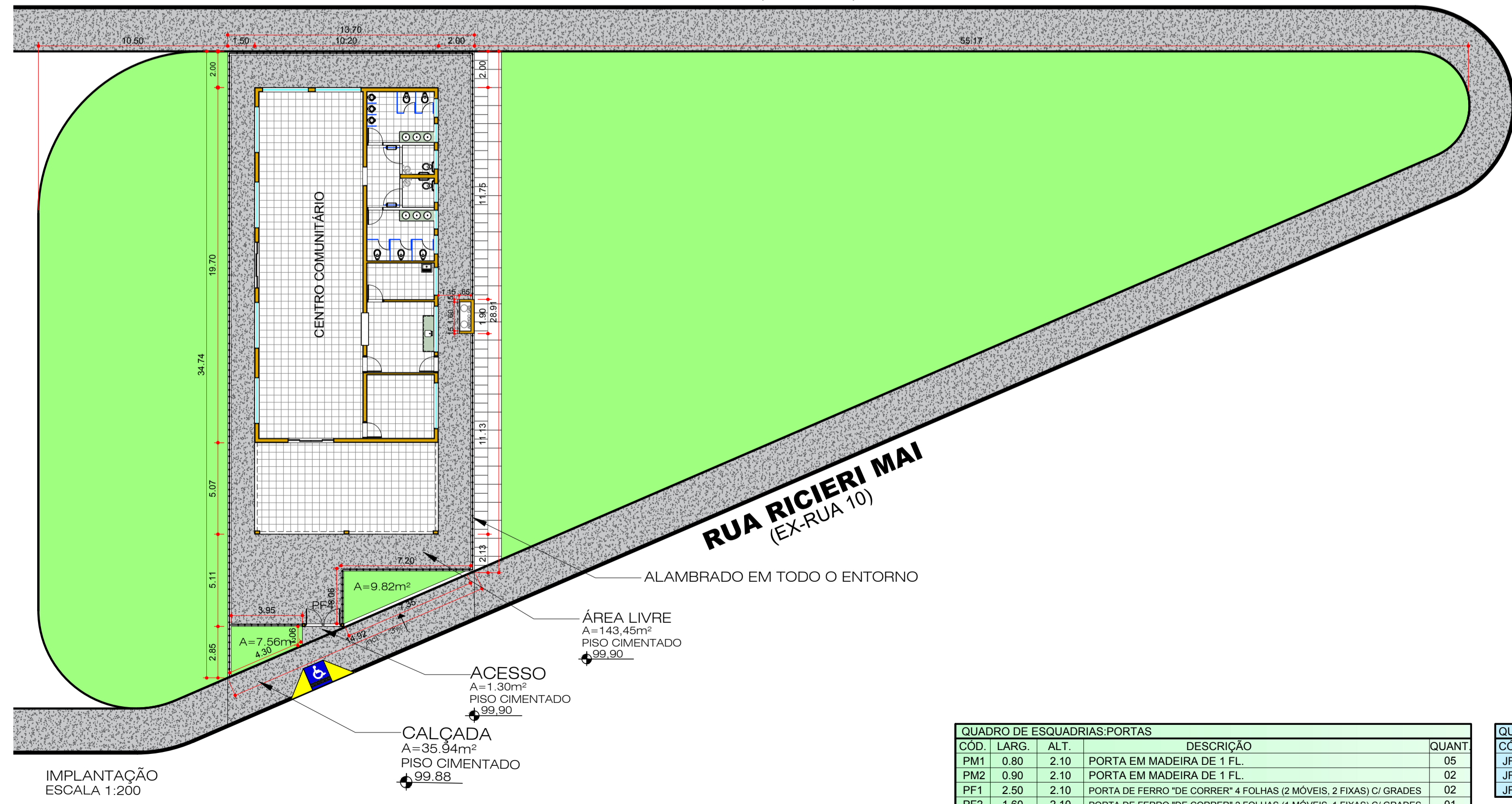
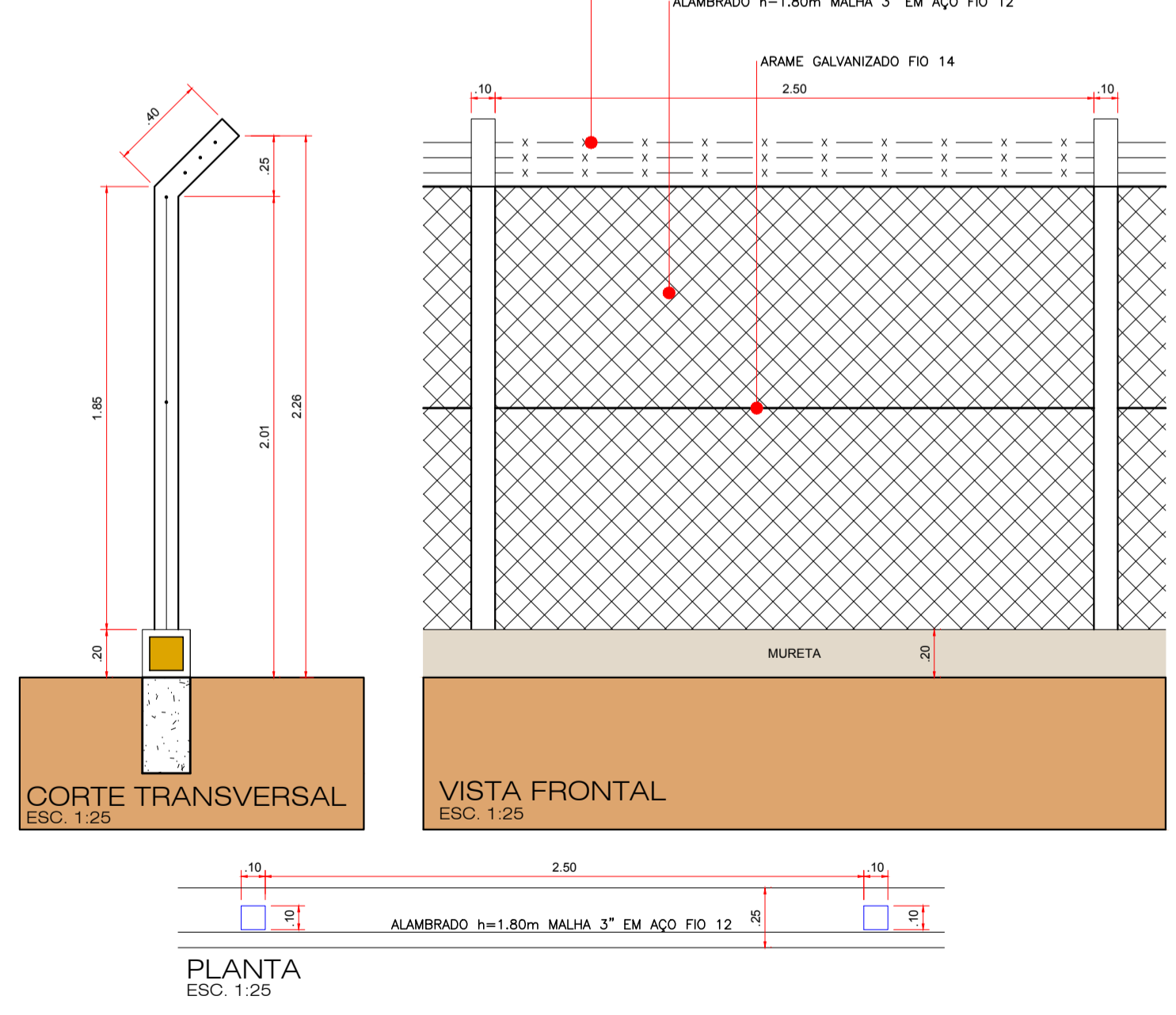

COD.	LARG.	ALT.	DESCRIÇÃO	QUANT
PM1	0,80	2,10	PORTA EM MADEIRA DE 1 FL.	05
PM2	0,90	2,10	PORTA EM MADEIRA DE 1 FL.	02
PF1	2,50	2,10	PORTA DE FERRO "DE CORRER" 4 FOLHAS (2 MÓVEIS, 2 FIXAS) C/ GRADE	02
PF2	1,80	2,10	PORTA DE FERRO "DE CORRER" 2 FOLHAS (1 MÓVEIS, 1 FIXAS) C/ GRADES	01
PF3	0,80	2,10	PORTA EM FERRO DE 1 FL. C/ GRADE	01
PF4	2,00	2,50	PORTÃO TUBULAR EM TELA DE AÇO GALVANIZADO	01
PL1	0,60	1,60	PORTA EM LAMINADO FENOLICO MELANIZADO C/ BATENTE EM ALUMINIO	05

COD.	LARG.	ALT.	DESCRIÇÃO	QUANT	
JF1	2,50	1,20	0,90	JANELA DE FERRO 4 FLS. (2 MÓVEIS, 2 FIXAS) C/ GRADE	07
JF2	1,00	0,60	1,50	JANELA BASCULANTE EM CHAPA DE AÇO (C/ GRADE)	06
JF3	2,50	1,00	1,10	JANELA DE FERRO 4 FLS. (2 MÓVEIS, 2 FIXAS) C/ GRADE	01

- LEGENDA**
- RALO SIFONADO P/ ESCAMOTEADO
 - BOMBEIROS**
 - EXTINTOR DE CARGA EM PÓ TIPO "ABC"
 - INDICAÇÃO DE SAÍDA DE EMERGÊNCIA
 - PONTO DE ILUMINAÇÃO DE EMERGÊNCIA

CÓDIGO DE PINTURA E ACABAMENTOS

- 01 - AZULEJO BRANCO 10x10CM EXTRA C/ REJUMENTO BRANCO
- 02 - PINTURA SOBRE MASSA CORRIDA:
 - DO PISO ATÉ H=1,50M - TINTA ESMALTÉ COR "BRANCO GELÓ"
 - DE 1,50M ATÉ A LAJE - TINTA LÁTEX ACRILICA COR "BRANCO NEVE"
- 03 - PAREDES EXTERNAS: VER ELEVACÕES
- OBS. 1 - LAJES - PINTURA EM TINTA ACRILICA COR BRANCO-NEVE
- OBS. 2 - ESQUADRIAS DE FERRO, GRADES PINTURA EM TINTA ESMALTÉ COR A DEFINIR
- OBS. 3 - PORTAS INTERNAS DE MADEIRA COM PINTURA EM TINTA ESMALTÉ COR A DEFINIR

PLANTA E VISTA DA COBERTURA		FOLHA 01/06
PROJETO PARA CONSTRUÇÃO DE UM CENTRO COMUNITÁRIO TITULO:		
PREFEITURA MUNICIPAL DE PEDERNEIRAS		
PROPRIETÁRIO:		
LOCALIZAÇÃO: RUA JÚLIO BORDIN, RUA RICIERI MAI E RUA ALCIDES VALINETI, SIN CONJUNTO HABITACIONAL MARIA ELENA PEREIRA BERTOLINI PEDERNEIRAS / SP		ZONA OESTE
LOCALIZAÇÃO: Loteamento "NUCLEO HABITACIONAL MARIA ELENA BERTOLINI"		A APROVAÇÃO DO PROJETO NÃO IMPLICA NO RECONHECIMENTO POR PARTE DA PREFEITURA MUNICIPAL DO DIREITO DE PROPRIEDADE DO TERRENO.
ÁREAS m²		IVANA MARIA BERTOLINI CAMARINHA PREFEITO MUNICIPAL DE PEDERNEIRAS
TERRENO 1.718,69m²		LENADRO ROSA ENGENHEIRO CIVIL, CREA Nº 50694654/69 RESPONSÁVEL TÉCNICO
ÁREA A CONSTRUIR 252,70m²		
ÁREA ÚTIL 226,44m²		
ÁREA LIVRE 1.489,29m²		