

PLANTA
ESC 1:100

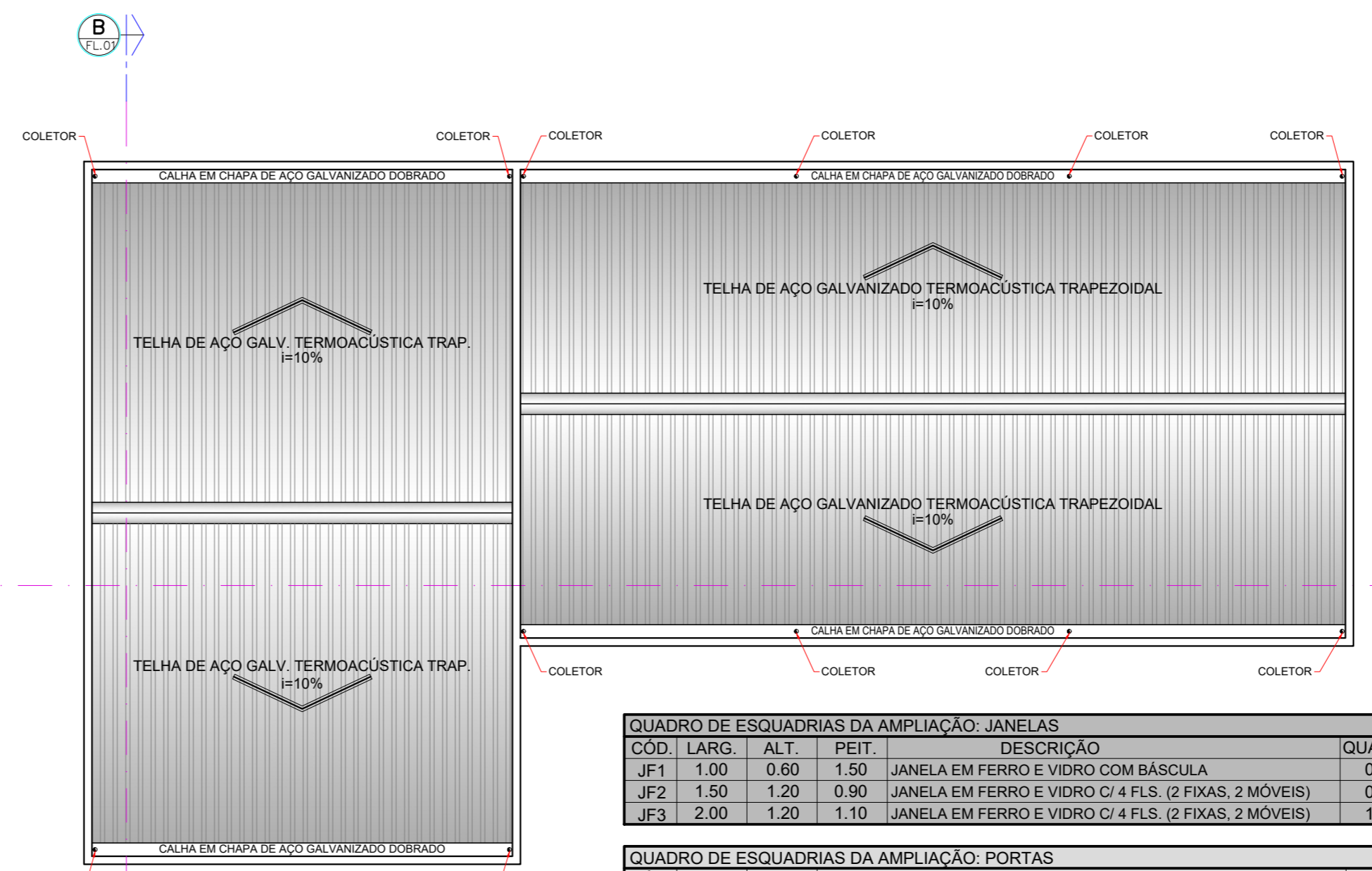

VISTA DA COBERTURA
ESC 1:100

QUADRO DE ESQUADRIAS DA AMPLIAÇÃO: JANELAS					
COD.	LARG.	ALT.	PEIT.	DESCRIÇÃO	QUANT.
JF1	1.00	0.60	1.50	JANELA EM FERRO E VIDRO COM BÂSCULA	06
JF2	1.50	1.20	0.90	JANELA EM FERRO E VIDRO C/ 4 FLS. (2 FIXAS, 2 MÓVEIS)	12
JF3	2.00	1.20	1.10	JANELA EM FERRO E VIDRO C/ 4 FLS. (2 FIXAS, 2 MÓVEIS)	11

QUADRO DE ESQUADRIAS DA AMPLIAÇÃO: PORTAS				
COD.	LARG.	ALT.	DESCRIÇÃO	QUANT.
PM1	0.80	2.10	PORTA EM MADEIRA C/ 1 FOLHA	05
PM2	0.90	2.10	PORTA EM MADEIRA C/ 1 FOLHA	12
PM3	1.00	2.10	PORTA EM MADEIRA C/ 1 FOLHA	02
PF1	3.00	2.10	PORTA EM FERRO E VIDRO C/ 4 FOLHA (2 FIXAS, 2 MÓVEIS)	01

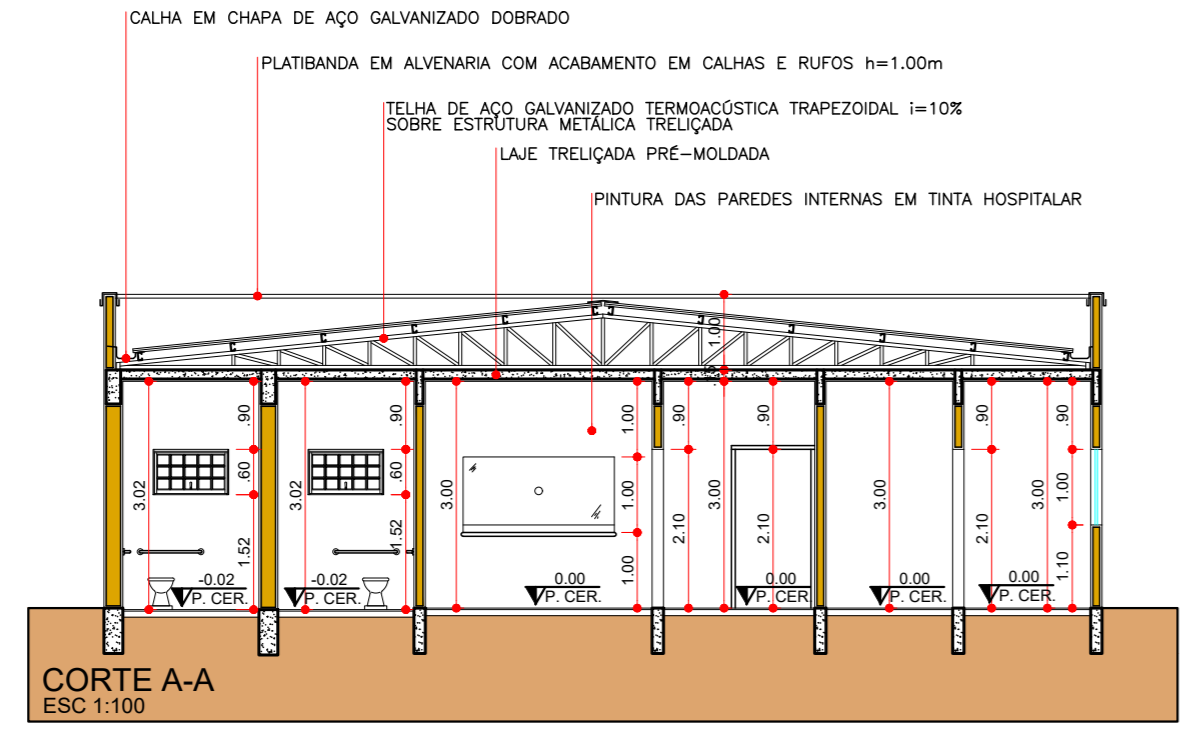

CORTE A-A
ESC 1:100

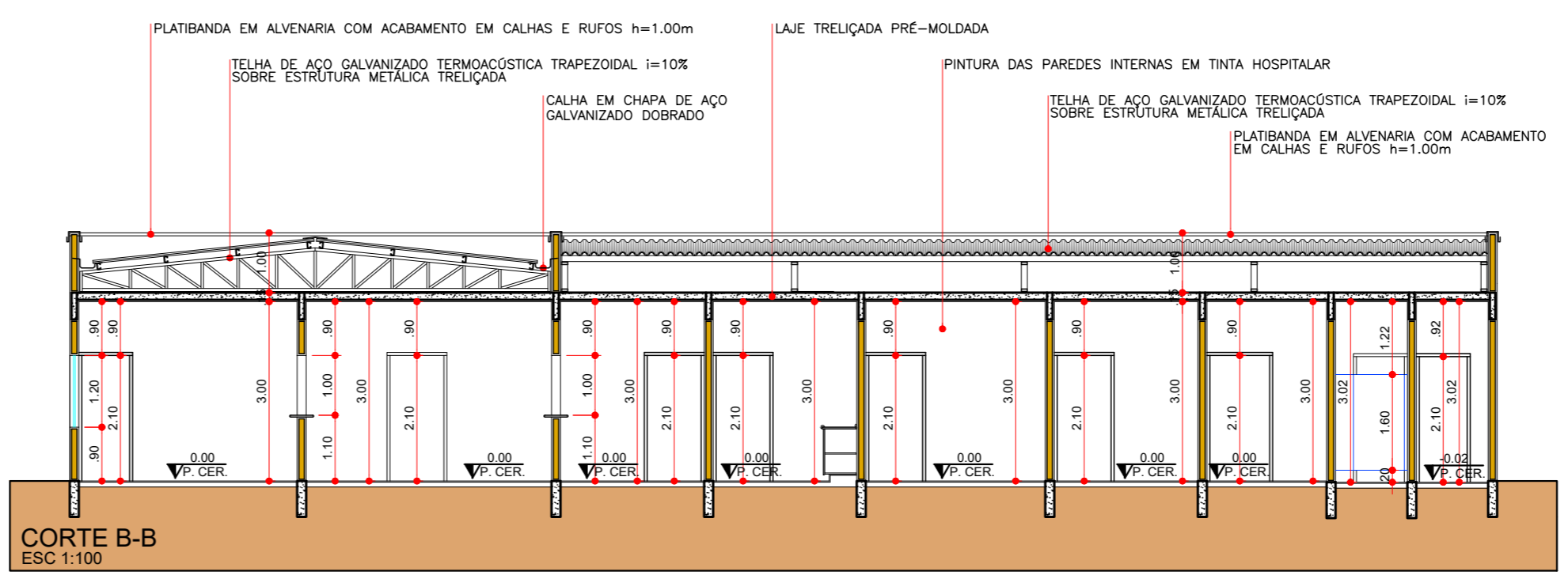

CORTE B-B
ESC 1:100

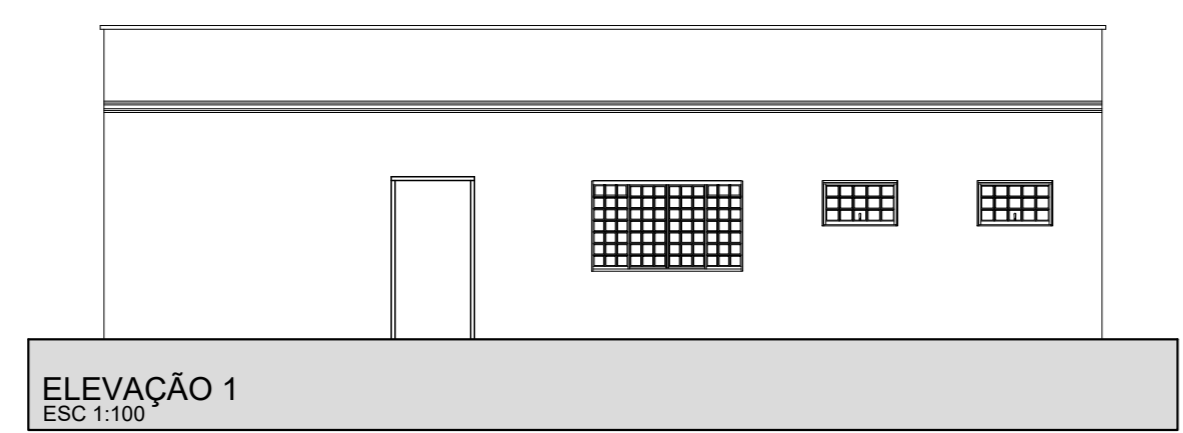

ELEVACAO 1
ESC 1:100

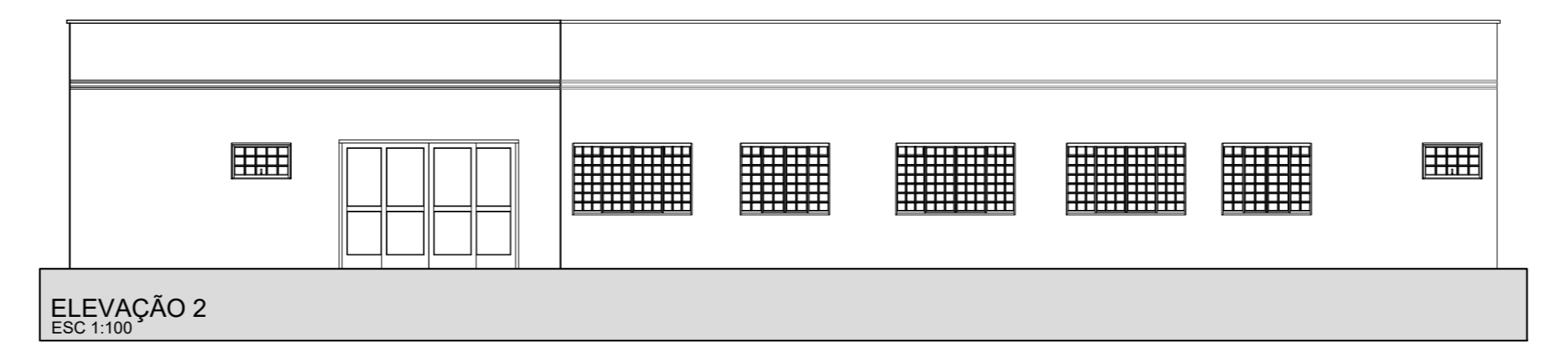

ELEVACAO 2
ESC 1:100

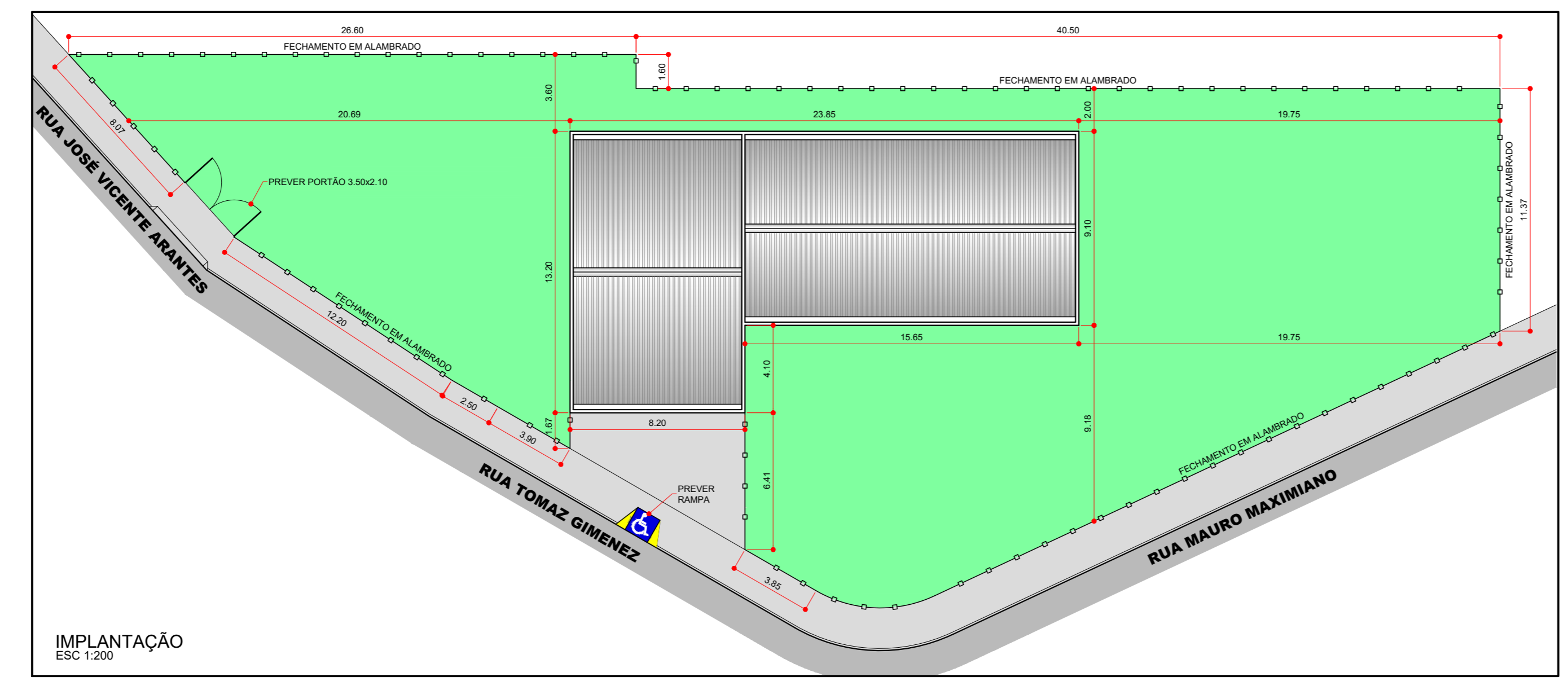

IMPLANTACAO
ESC 1:200

ANEXO I

PLANTA, VISTA DA COBERTURA, CORTES, ELEVACAO ESCALA: 1:100 PRANCHA ÚNICA

CONSTRUÇÃO DE POSTO DE SAÚDE
TÍTULO DA OBRA E USO

PREFEITURA MUNICIPAL DE PEDERNEIRAS
NOME DO PROPRIETÁRIO

RUA TOMAZ GIMENEZ, LADO ÍMPAR, S/Nº
JARDIM PLANALTO - PEDERNEIRAS - SP ZONEAMENTO

LOCALIZAÇÃO	sem escala	ÁREAS	m²
TERRENO			1.086,20m²
ÁREA A CONSTRUIR:			250,65m²
ÁREA ÚTIL:			222,20m²
ÁREA LIVRE:			565,55m²

PROPRIETÁRIO
NOME: PREFEITURA MUNICIPAL DE PEDERNEIRAS
E: 0620 - CNPJ: 46.189.719/0001-79

RESPONSÁVEL PELO PROJETO
NOME: RAPHAEL TRAMONTE LEME
ENR: CIVIL CREA/SP: 506845124

A APROVAÇÃO DESTA OBRA NÃO IMPLICA NO RECONHECIMENTO, POR PARTE DA PREFEITURA, DO DIREITO DE PROPRIEDADE DO TERRENO, NEM EXIME O PROJETISTA DE SUA RESPONSABILIDADE SOBRE O MESMO.

*No caso de uso de produtos florestais de origem nativa, os responsáveis por esta obra, proprietário(s) e responsável(s) técnico(s), se comprometem a somente fazer uso de madeira com Documento de Origem Florestal - DOF, sob pena de projeto não ser aprovado e o habite-se não ser emitido.

DESENHO: RANDAL BERGAMASCO - DATA: OUT/2021