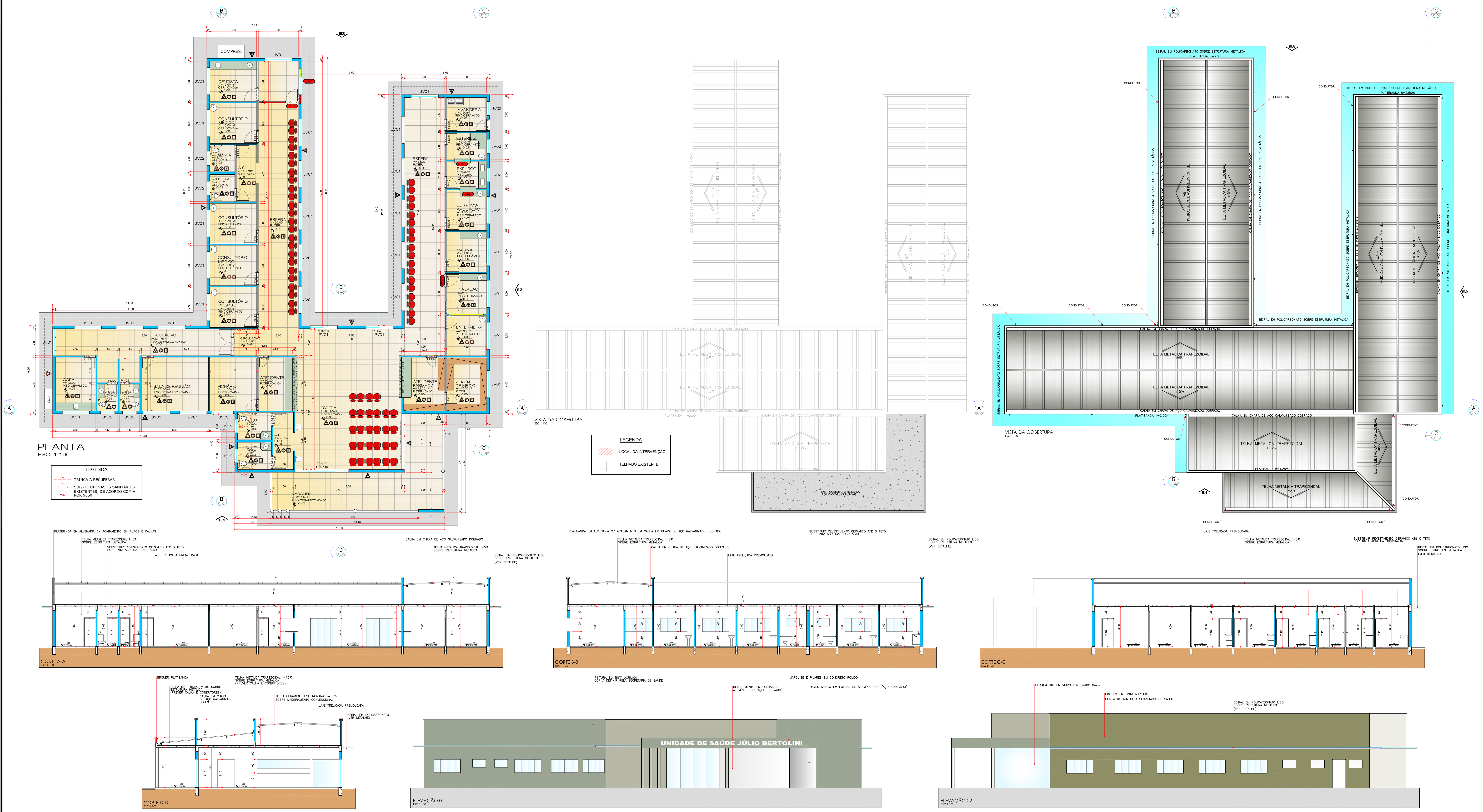

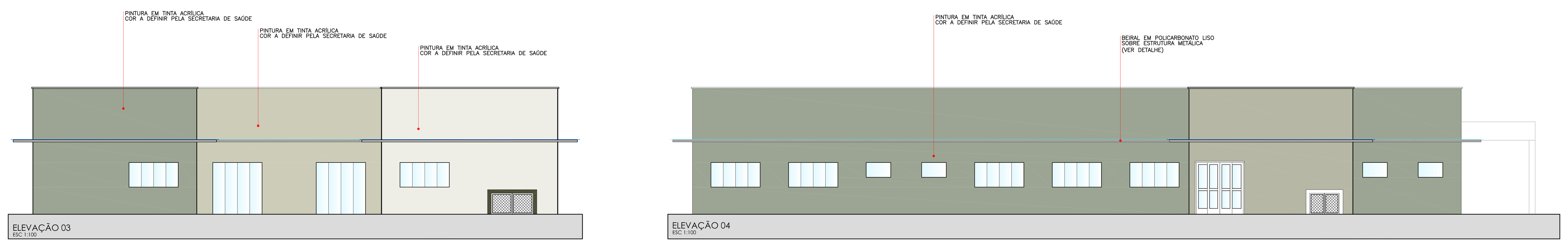

QUADRO DE ESQUADRIAS:JANELAS (EXISTENTES)					
CÓD.	LARG.	ALT.	PEIT.	DESCRIÇÃO	QUANT.
JV01	2.00	1.00	1.10	JANELA EM VIDRO TEMP. 8mm VERDE 4 FLS. (2 FIXAS, 2 MÓVEIS)	30
JV02	1.00	0.60	1.52	JANELA EM VIDRO TEMPERADO 8mm VERDE C/ BÁSCULA	09
JV03	1.60	1.00	1.10	JANELA EM VIDRO TEMP. VERDE 8mm 4 FLS. (2 FIXAS, 2 MÓVEIS)	01

QUADRO DE ESQUADRIAS: PORTAS (EXISTENTES)				
CÓD.	LARG.	ALT.	DESCRIÇÃO	QUANT.
PF01	0.90	2.10	PORTA DE FERRO E VIDRO 1 FOLHA "DE ABRIR"	01
PM01	0.80	2.10	PORTA DE MADEIRA 1 FOLHA "DE ABRIR"	07
PM02	0.70	2.10	PORTA DE MADEIRA 1 FOLHA "DE ABRIR"	04
PM03	0.90	2.10	PORTA DE MADEIRA 1 FOLHA "DE ABRIR"	13
PV01	2.00	2.10	PORTA DE VIDRO TEMPERADO 8mm VERDE 2 FLS. (1 FIXA, 1 MÓVEL) "DE CORRER"	02
PV02	4.00	2.10	PORTA DE VIDRO TEMP. 8mm VERDE 4 FLS. (2 FIXAS, 2 MÓVEIS) "DE CORRER"	01
PV03	2.00	2.10	PORTA DE VIDRO TEMP. 8mm VERDE 2 FLS. (1 FIXA, 2 MÓVEL) "DE ABRIR"	01

OBS.: PREVER A INSTALAÇÃO DE GRADES EM TODAS AS JANELAS E PORTAS.

QUADRO DE ESQUADRIAS:JANELAS (ALTERADA)					
CÓD.	LARG.	ALT.	PEIT.	DESCRIÇÃO	QUANT.
JA1	2.00	1.00	1.10	JANELA EM VIDRO TEMP. 8mm VERDE 4 FLS. (2 FIXAS, 2 MÓVEIS) C/ GRADES	01
JA2	1.00	1.10	1.10	JANELA EM VIDRO TEMP. 8mm VERDE 2 FLS. (1 FIXA, 1 MÓVEL)	02

QUADRO DE ESQUADRIAS: PORTAS (A INSTALAR)				
CÓD.	LARG.	ALT.	DESCRIÇÃO	QUANT.
PA1	2.00	2.10	PORTA DE FERRO E VIDRO "DE CORRE" 4 FOLHAS (1 MÓVEL, 1 FIXA) C/ GRADES	01
PM03	0.90	2.10	PORTA EM MADEIRA "DE ABRIR" 1 FOLHA	03

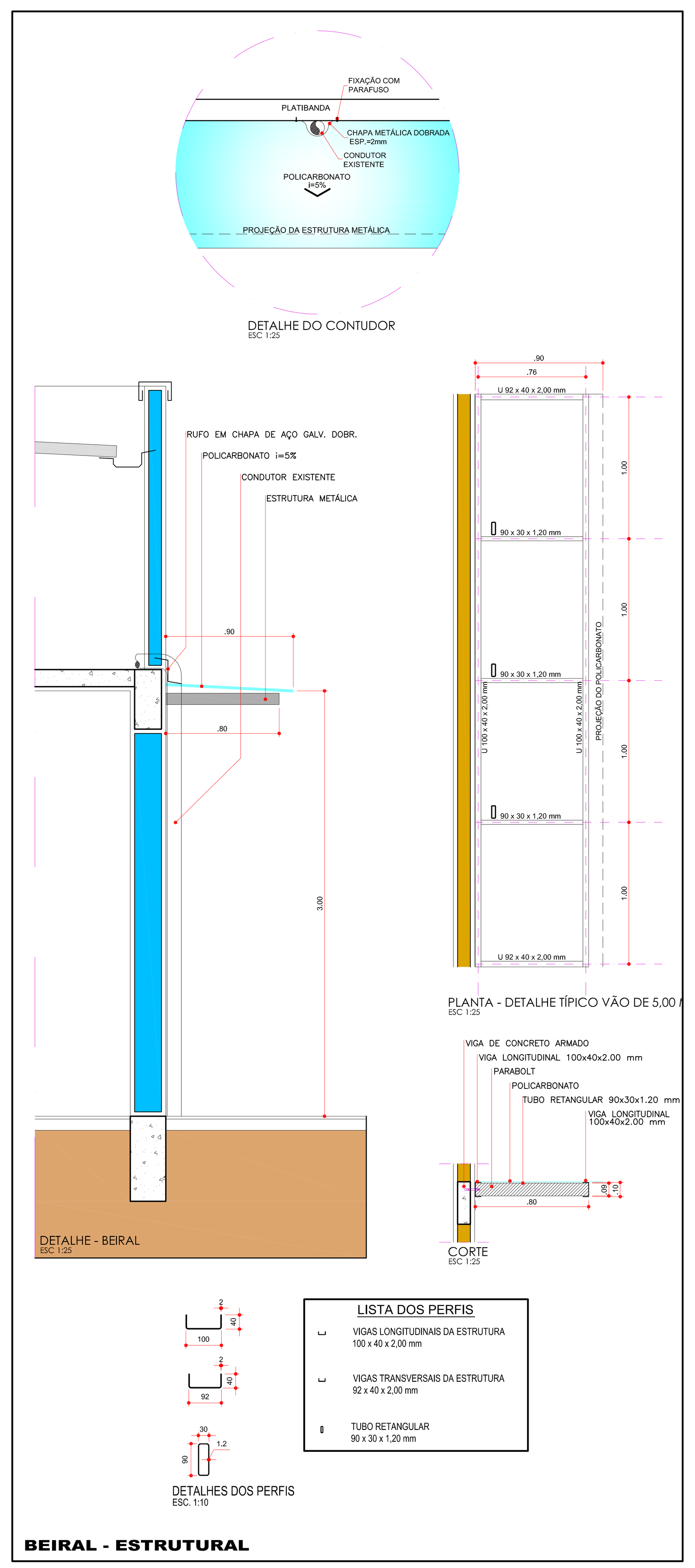

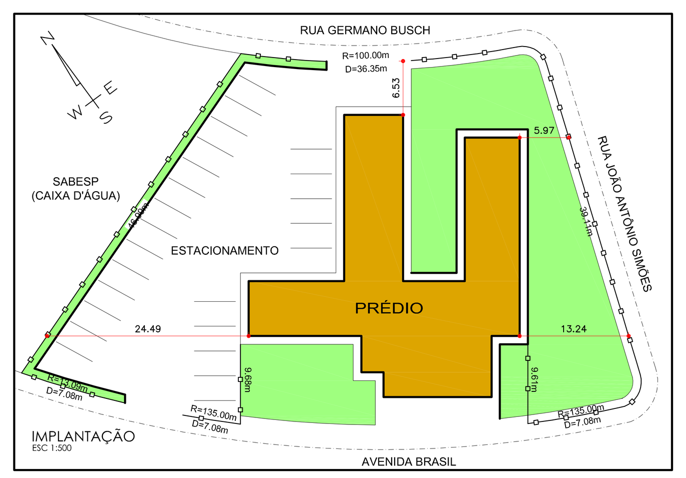

LEGENDA DE ACABAMENTO

PAREDE
1 - REMOÇÃO DE REVESTIMENTO CERÂMICO SOBRE PAREDE E EMASSAMENTO PARA RECEBIMENTO DE PINTURA COM TINTA HOSPITALAR
2 - PINTURA COM TINTA HOSPITALAR
3 - PINTURA EM TINTA LÁTEX ACRÍLICA NAS PAREDES EXTERNAS

PISO
1 - SUBSTITUIÇÃO DE PISO CERÂMICO (PREVER RODAPÉ EMBUTIDO NA ALVENARIA)

FORRO
1 - PINTURA EM TINTA LÁTEX COR "BRANCO NEVE"

RESUMO DOS SERVIÇOS:
- MANUTENÇÃO DAS PORTAS PV01 E PV02
- MANUTENÇÃO DAS JANELAS DE CORRER EM VIDRO EXISTENTES (JV01)
- REPARO DE TRINCAS E FISSURAS NOS LOCAIS INDICADOS
- REFORÇO ESTRUTURAL NOS LOCAIS INDICADOS
- TROCA DOS VASOS SANITÁRIOS P.N.E
- TROCA DOS BATENTES E GUARNIÇÃO NOS SANITÁRIOS P.N.E E MUDANÇA NA ABERTURA DA PORTA
- INSTALAÇÃO DE 2 BARRAS DE APOIO 1 1/2" DE 80 CM NOS VASOS SANITÁRIOS E 2 BARRAS DE 40 CM VERTICAIS NOS LAVATÓRIOS P.N.E
- INSTALAÇÃO DE BARRA DE APOIO 1 1/2" DE 40 CM NAS PORTAS DOS SANITÁRIOS P.N.E
- INSTALAÇÃO DE TORNEIRA DE USO GERAL ABAIXO DA PIA NOS SANITÁRIOS P.N.E
- MUDANÇA NA POSIÇÃO DO BEBEDOURO
- AMPLIAÇÃO DO CONSULTÓRIO DENTÁRIO E SALA DE VACINA, COM MODIFICAÇÃO DAS ESQUADRIAS
- INSTALAÇÃO DE PONTOS DE TOMADA NA FARMÁCIA, FICHÁRIO E COPA
- REFAZER PISO EXTERNO EM MOSAICO PORTUGUÊS DA ENTRADA PRINCIPAL
- ALTERAÇÃO DA COBERTURA EXISTENTE
- PISO INTERNO, PINTURAS E REVESTIMENTOS - VER LEGENDA DE ACABAMENTOS

PEDERNEIRAS
VAMOS JUNTOS!

PLANTA, CORTES E ELEVAÇÕES — 01/02

PROJETO DE REFORMA DA UNIDADE DE SAÚDE "JÚLIO BERTOLINI"
ASSUNTO:

PREFEITURA MUNICIPAL DE PEDERNEIRAS
PROPRIETÁRIO:

PAS MICHEL NEME - AVENIDA BRASIL, O-1700
NÚCLEO HABITACIONAL "MICHEL NEME" - PEDERNEIRAS - SP

LOCALIZAÇÃO SEM ESCALA

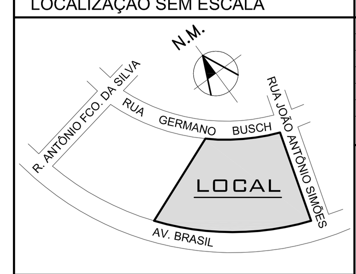

ÁREAS

ÁREA DO TERRENO:	2.850,28 m2
ÁREA CONSTRUÍDA:	587.46 m2
ÁREA ÚTIL:	522.61 m2
ÁREA LIVRE:	2.262,82 m2

A APROVAÇÃO DESTE PROJETO NAO IMPLICA NO RECONHECIMENTO , POR PARTE DA PREFEITURA , DO DIREITO DE PROPRIEDADE DO TERRENO , NEM EXIME O PROJETISTA DE SUA RESPONSABILIDADE SOBRE O MESMO.

VICENTE JULIANO MINGUILI CANELADA
PREFEITO MUNICIPAL DE PEDERNEIRAS

FÁBIO CHAVES SGAVIOLI
ARQUITETO CAU 112056-5
SECRETÁRIO DE INFRAESTRUTURA, OBRAS E TRÂNSITO

RAPHAEL TRAMONTE LEME
ENGº CIVIL CREA 5069465124
RESPONSÁVEL TÉCNICO E PROJETO

ANEXO I

DESENHO: RANDAL BERGAMASCO – DATA: JUN/2018

FORMATO ESPECIAL (740 x 1535)