

VISTA DA COBERTURA
ESQ. 1/200

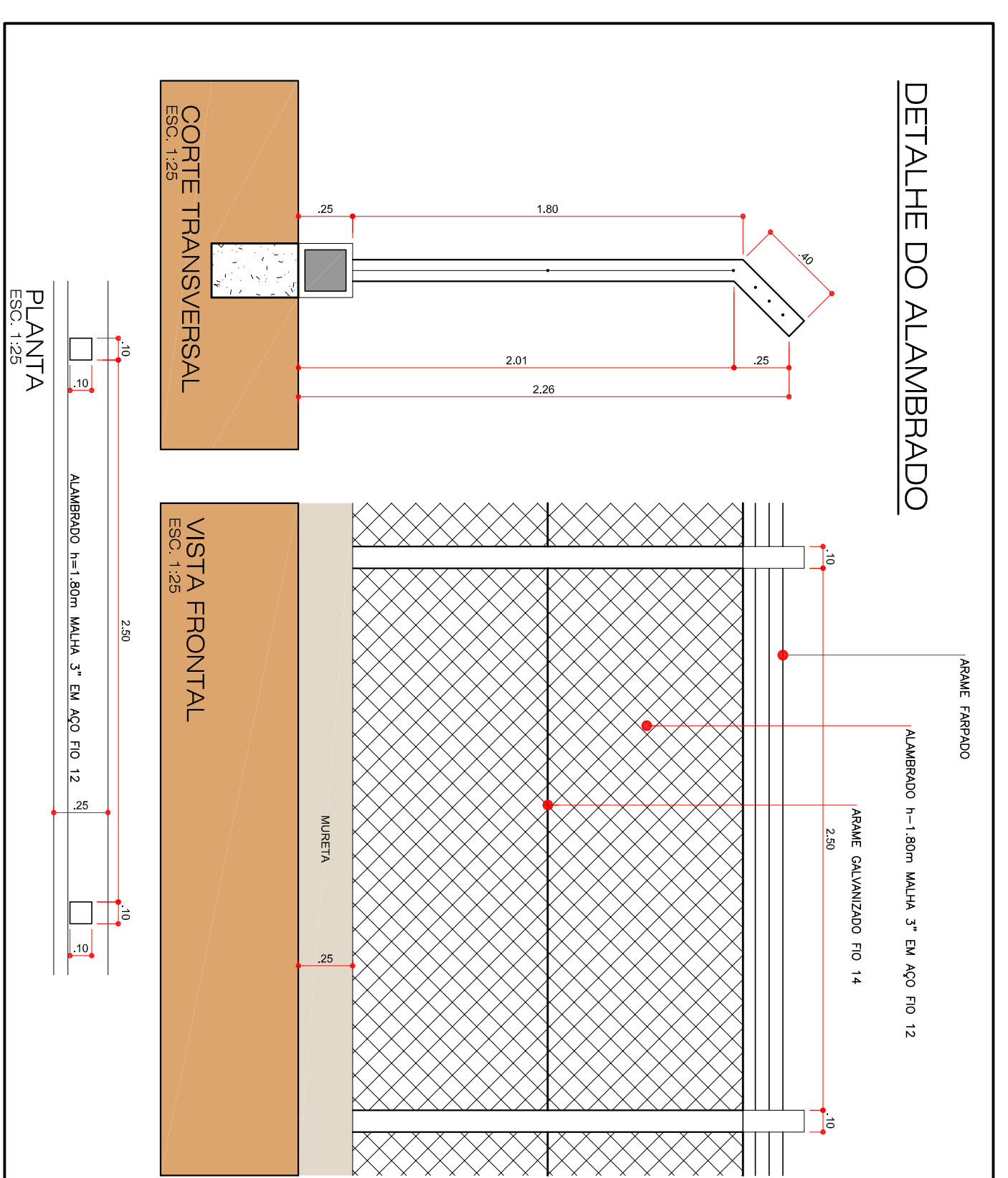

PLANTA
ESQ. 1/200

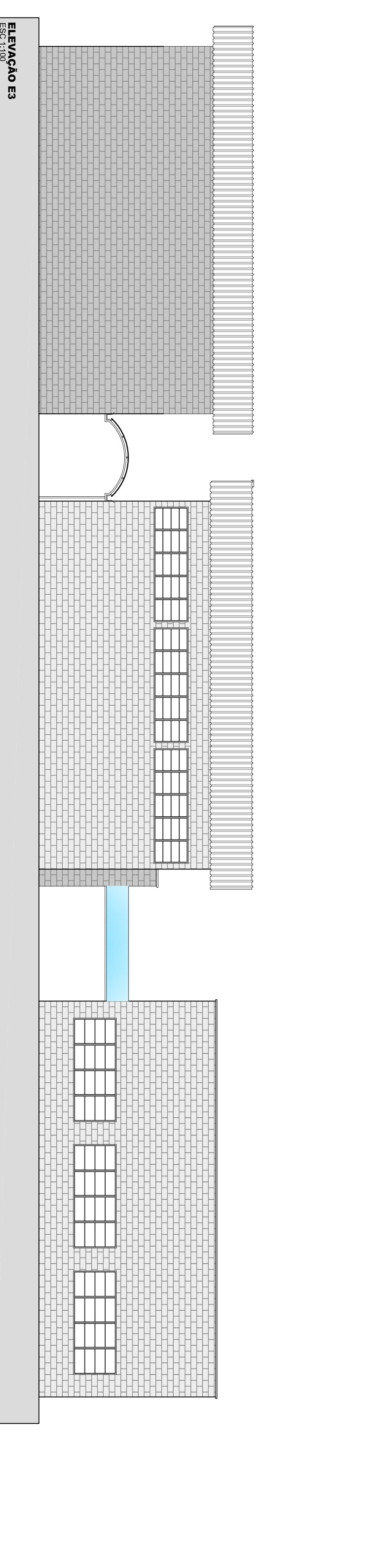
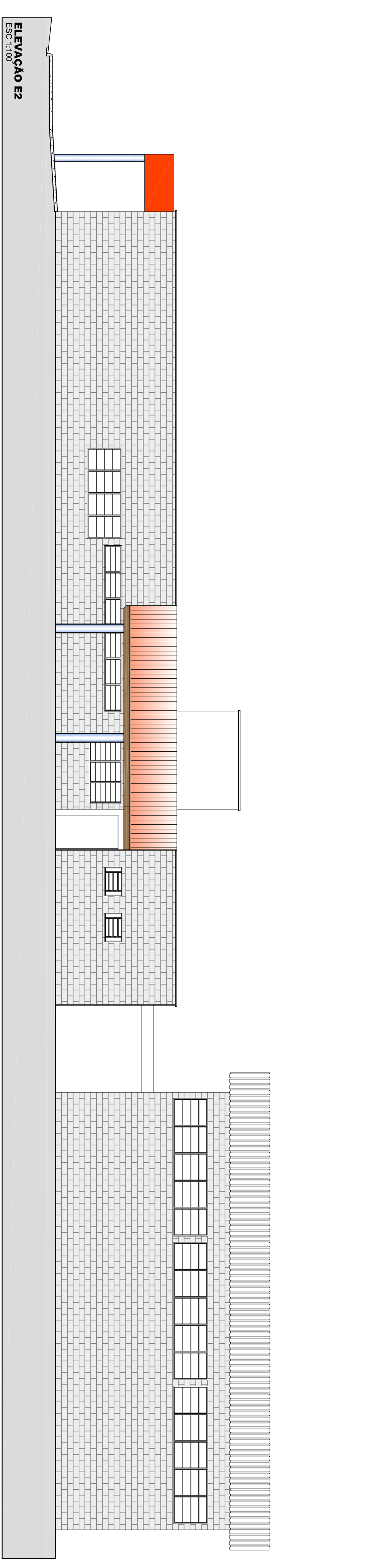
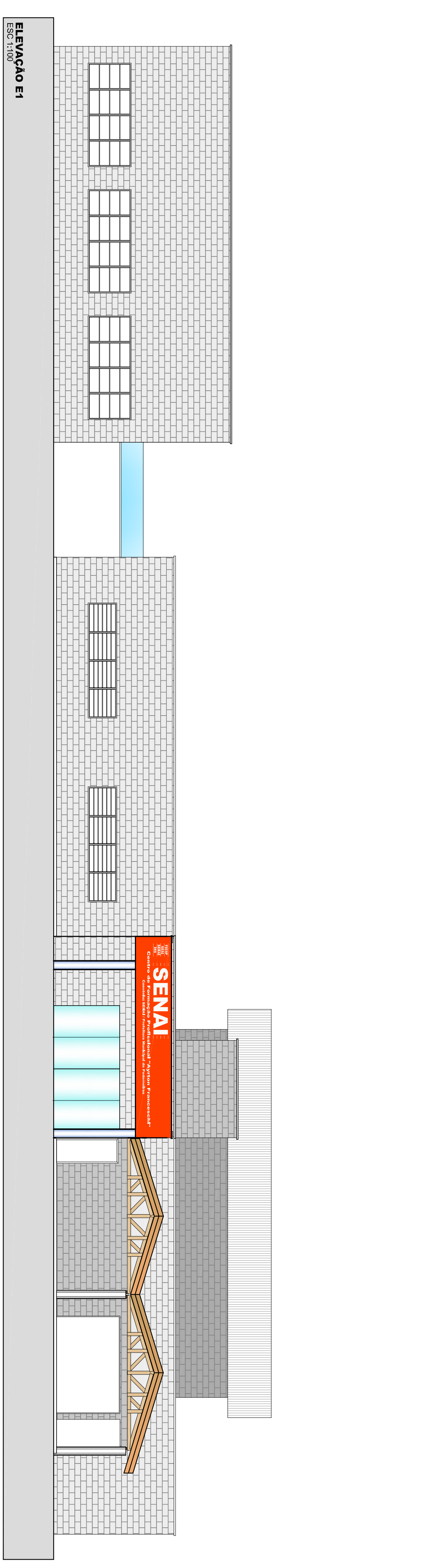
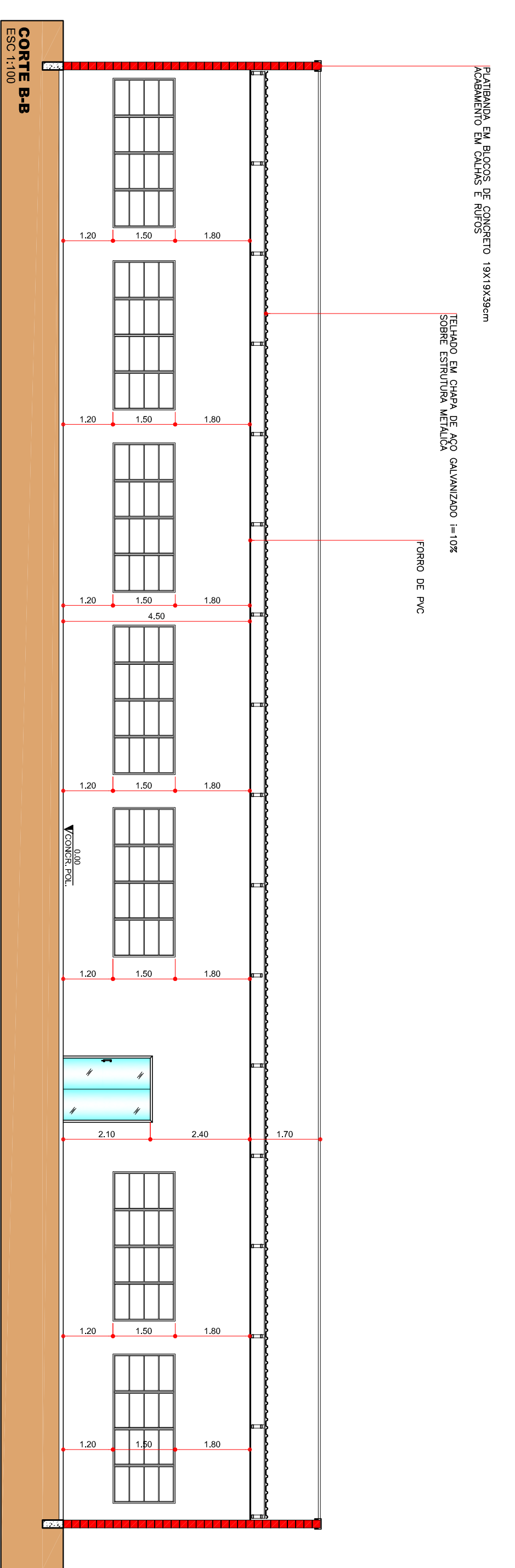
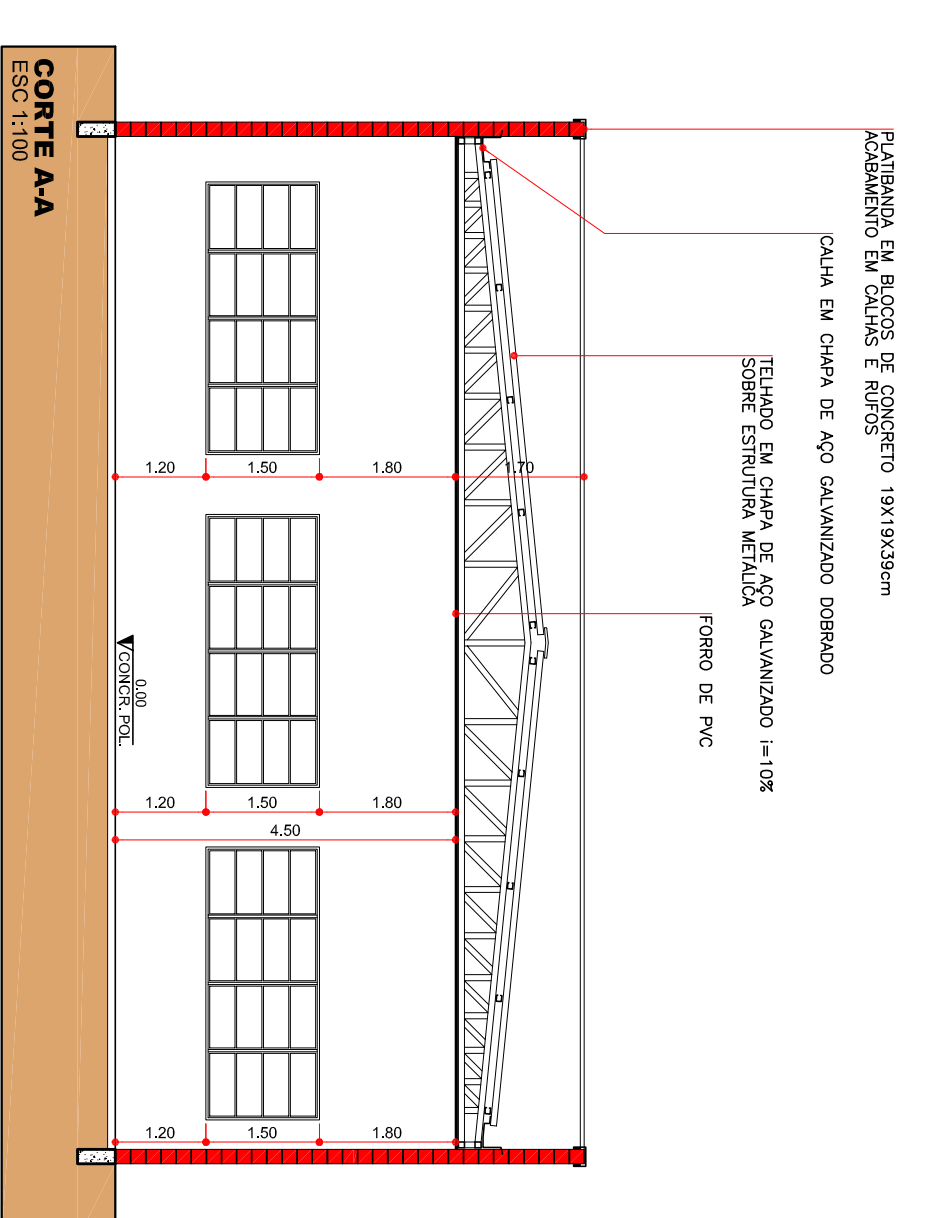

PLANTA DE COBERTURA, CORTES E ELEVACÃO E DETALHE DO ALAMBRADO 02/02

REFORMA E AMPLIAÇÃO DA UNIDADE DO SENAI ASSIS/TO

PREFEITURA MUNICIPAL DE PEDERNEIRAS PROPRIETÁRIO:

AV. BERNARDINO FLORA FURLAN N.º 1920 NÚCLEO HABITACIONAL BRUNO CURY - PEDERNEIRAS/SP LOCALIZAÇÃO SEM ESCALA

| ÁREAS | |
|----------------|------------|
| TERRENO | 7.105,24m² |
| ÁREA EXISTENTE | 1.049,84m² |
| ÁREA NOVA | 1.507,20m² |
| ÁREA TOTAL | 2.557,04m² |

VICENTE JULIANO MINGUILLI CANELEDATA RESPONSÁVEL TÉCNICO E PROJETISTA

FABIO CHAVES SGAVIOLI RESPONSÁVEL TÉCNICO E PROJETISTA

A RESERVADA DESTA PLANHA NÃO REPRESENTA A OPINIÃO DO PROJETISTA, QUE NÃO SE RESPONSABILIZA POR ERROS OU OMISSÕES, E NÃO SE RESPONSABILIZA POR ERROS OU OMISSÕES DE OUTROS PROJETOS, E NÃO SE RESPONSABILIZA POR ERROS OU OMISSÕES DE OUTROS PROJETOS, E NÃO SE RESPONSABILIZA POR ERROS OU OMISSÕES DE OUTROS PROJETOS.