

AVENIDA LUIZ NARDELLI

POSTE PADRÃO CPFL
Ø 90 MM, ELÉTRICO ALTO EM PVC,
Ø 25 MM DE C/SE DE COMANDO ELÉTRICO MEDIO EM PVC
COM MEDIDOR

Ø 90 MM, Ø 25 MM, Ø 25 MM, 17,75 M

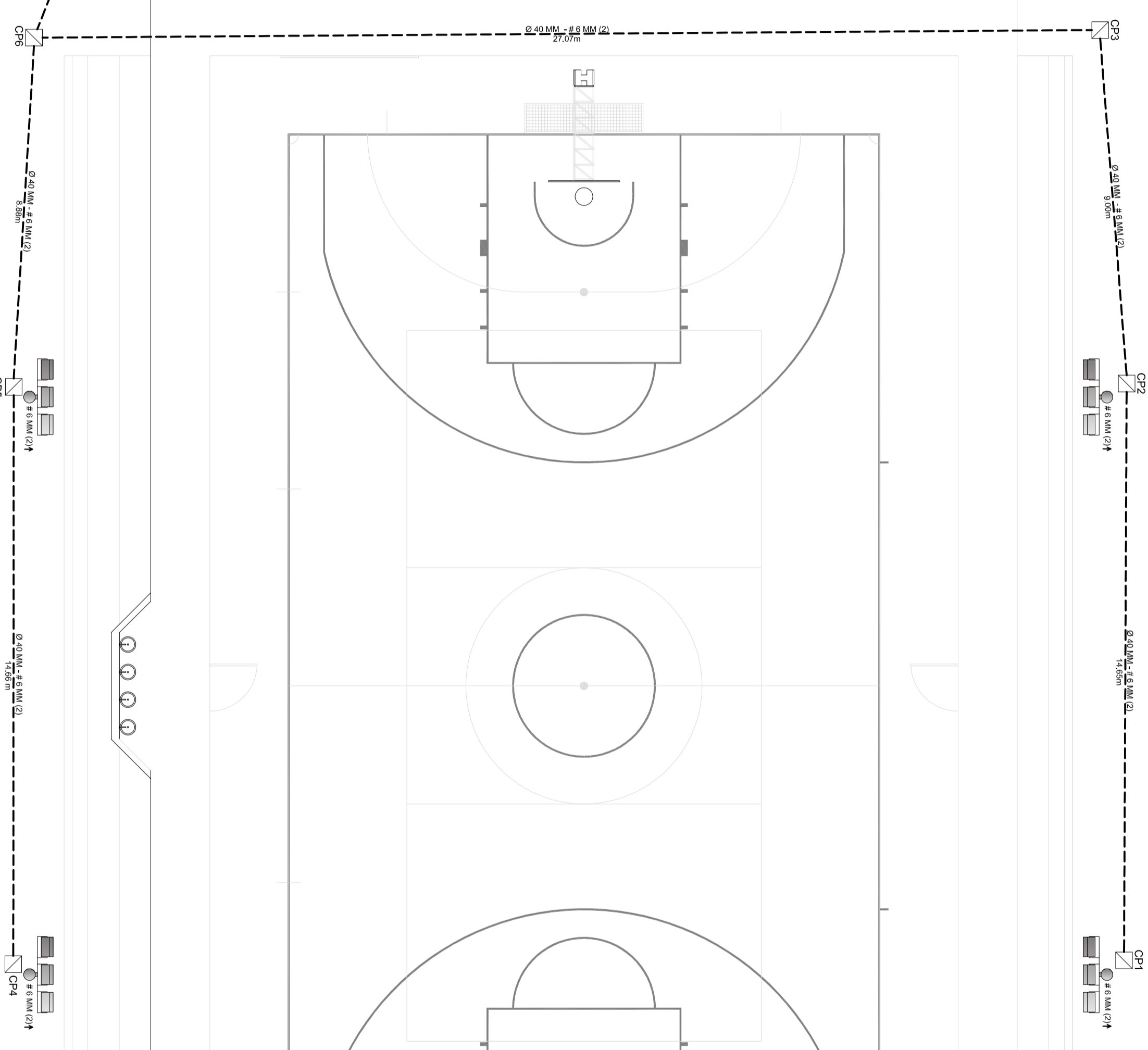

RUA MARA AP. ALVES

LEGENDA

- POSTE (1 UNIDADE)
- ELÉTRICO (Ø6,83m)
- CAIXA DE PASSAGEM (6 UNIDADES)
- ↓ CARGOS EMBITADOS NO POSTE
- ☐ POSTE COM REFLETORES (4 UNIDADES)

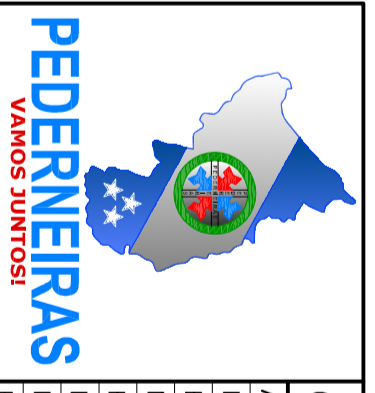

ASSUNTO:	PROJETO ELÉTRICO
LOCAL:	AVENIDA ARLINDO FERNANDES, ESQ. C/ RUA MARIA APARECIDA ALVES
BAIRRO:	C. H. GACOMO METODO BERTOLINI
MUNICÍPIO:	PEDERNEIRAS/SP
RESP. T.C.:	FÁBIO GAVES SAMPAI - ARQUITETO OAU/SP, N.º 481560-9
DESENHO:	RANOLD BERAMASCO - TÉCNICO EM EDIFICAÇÕES CREV/SP 5068053887
DATA:	FEV/2018
ESCALA:	1:100

F O L H A

02/03

AVENIDA ARLINDO FERNANDES