

## PLANTA E PAINEL

• MEDIDAS EM METROS

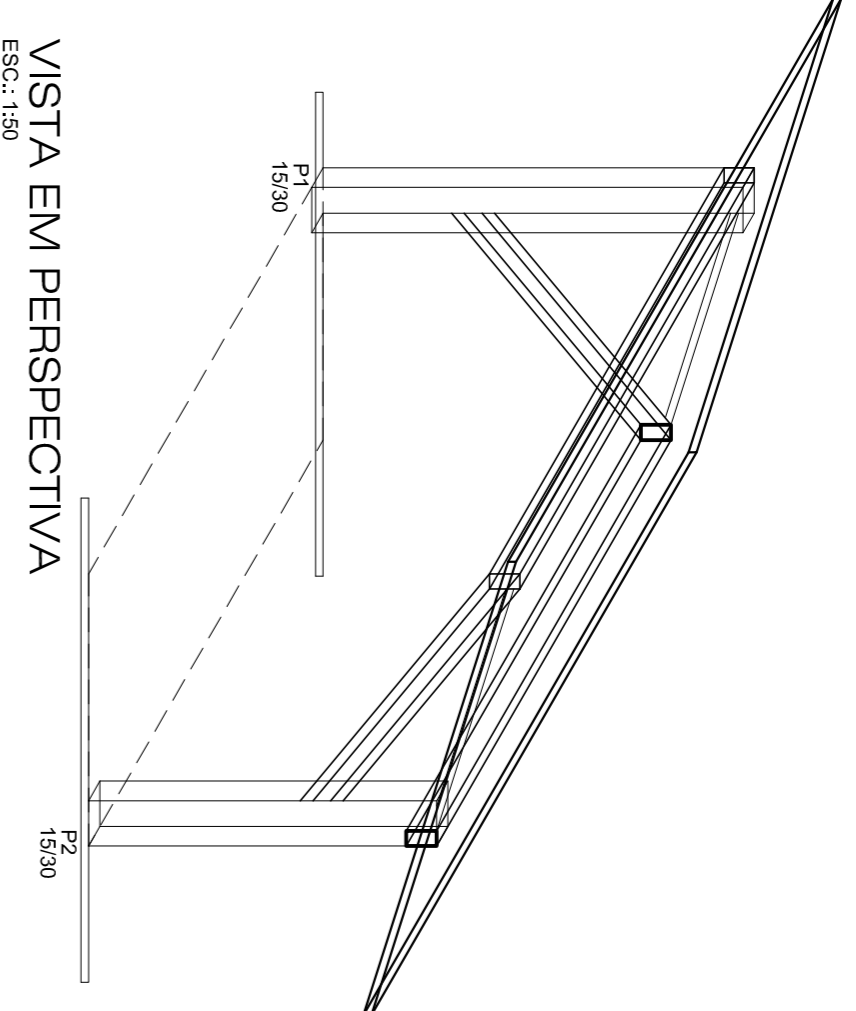
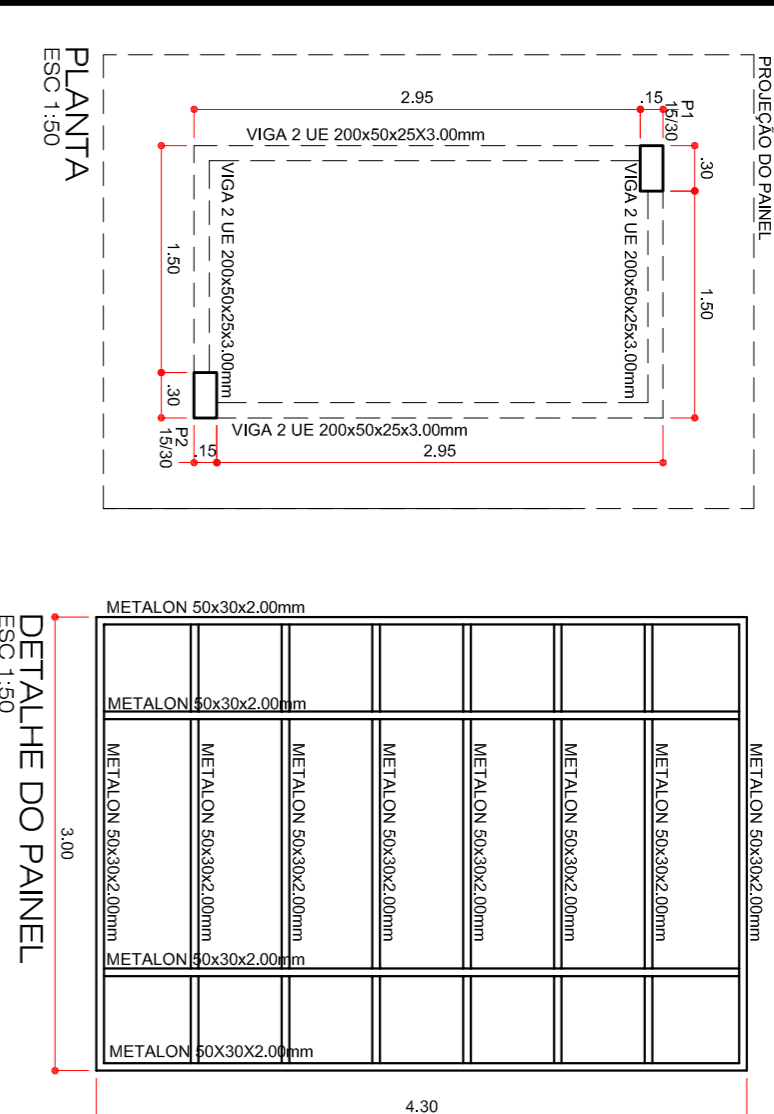

## VISTA EM PERSPECTIVA

ESC.: 1:50

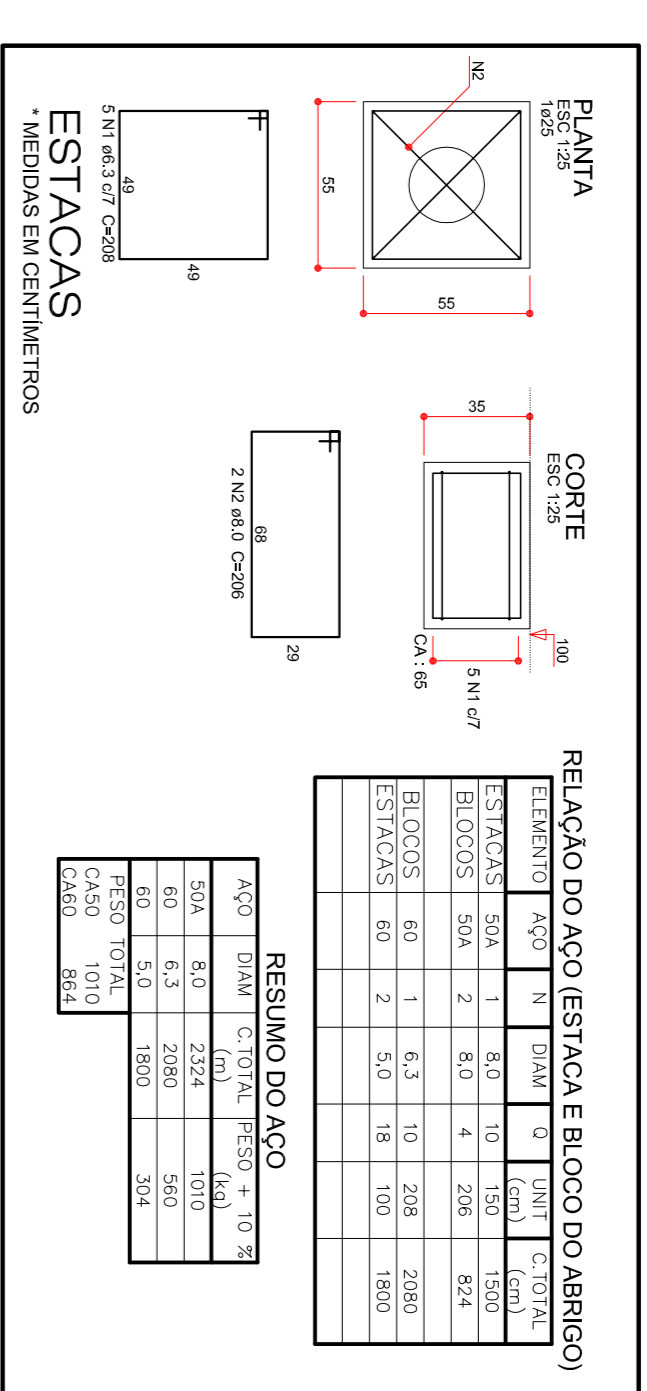

ACO	DIAM	C. TOTAL	PESO + 10 %
50A	8,0	2324	1010
60	6,3	2080	560
60	5,0	1800	304
PESO TOTAL			1870
CASO			1010
CASO			860

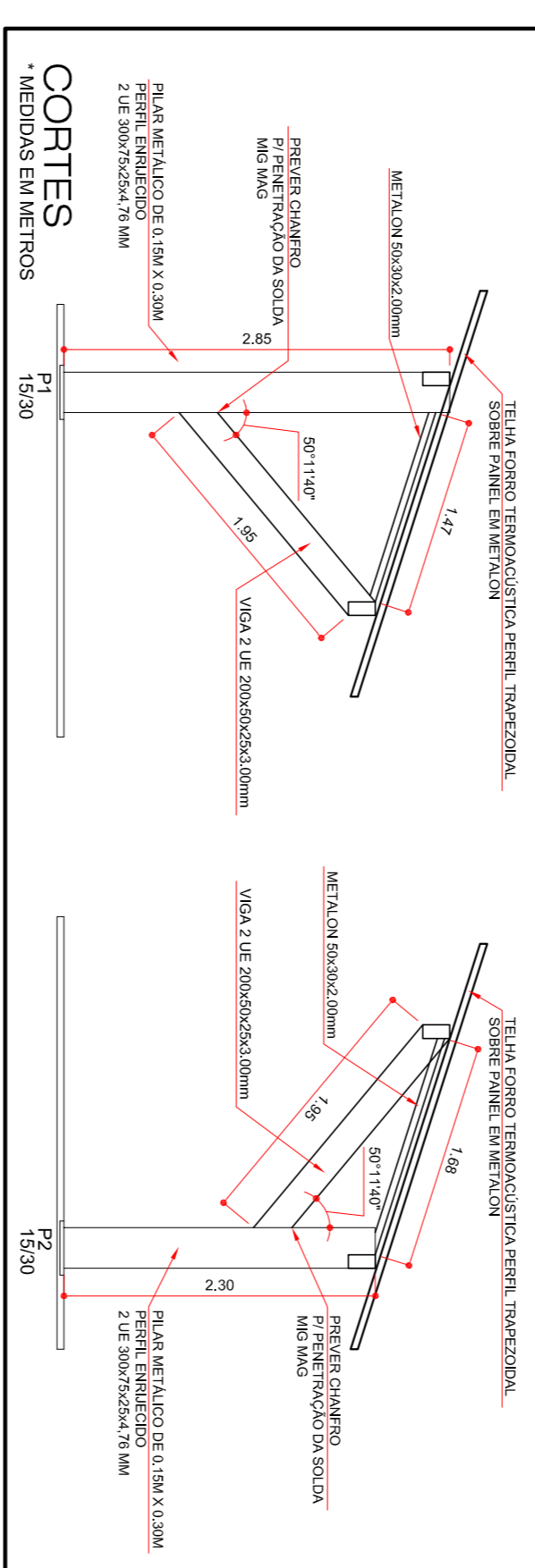

## CORTES

• MEDIDAS EM METROS

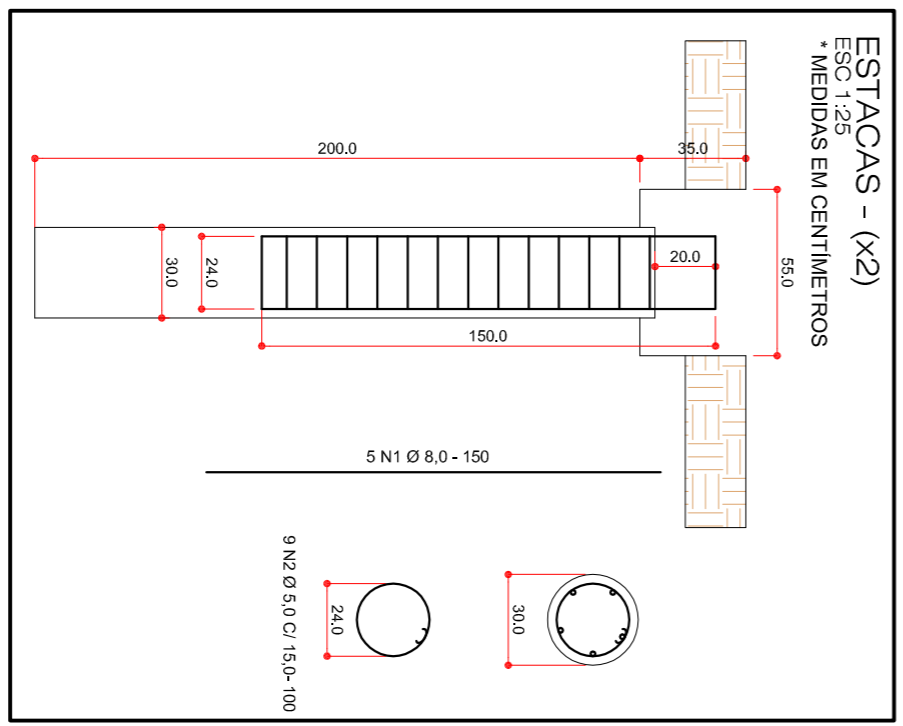

## ESTACAS - (X2)

• MEDIDAS EM CENTIMETROS

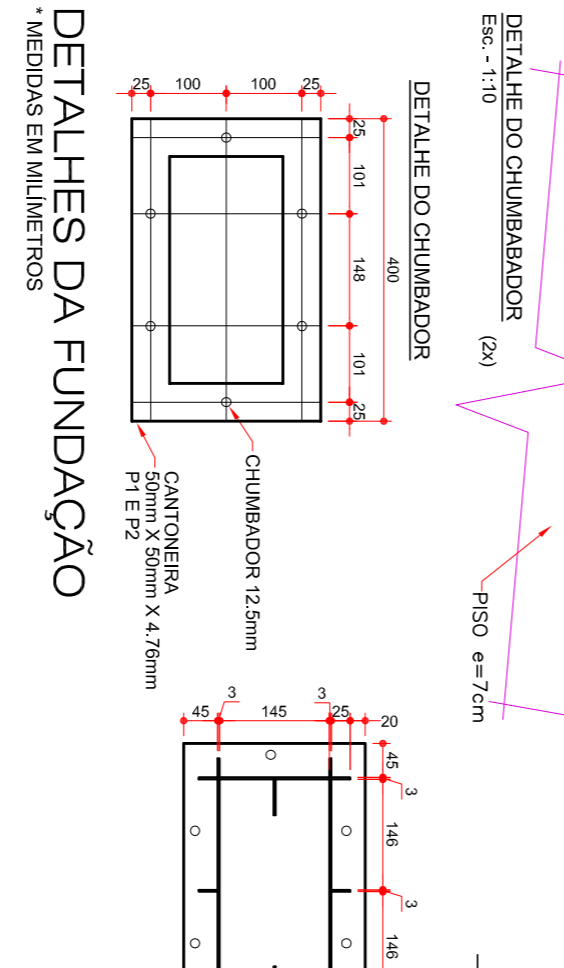

## DETALHES DA FUNDAÇÃO

• MEDIDAS EM MILIMETROS

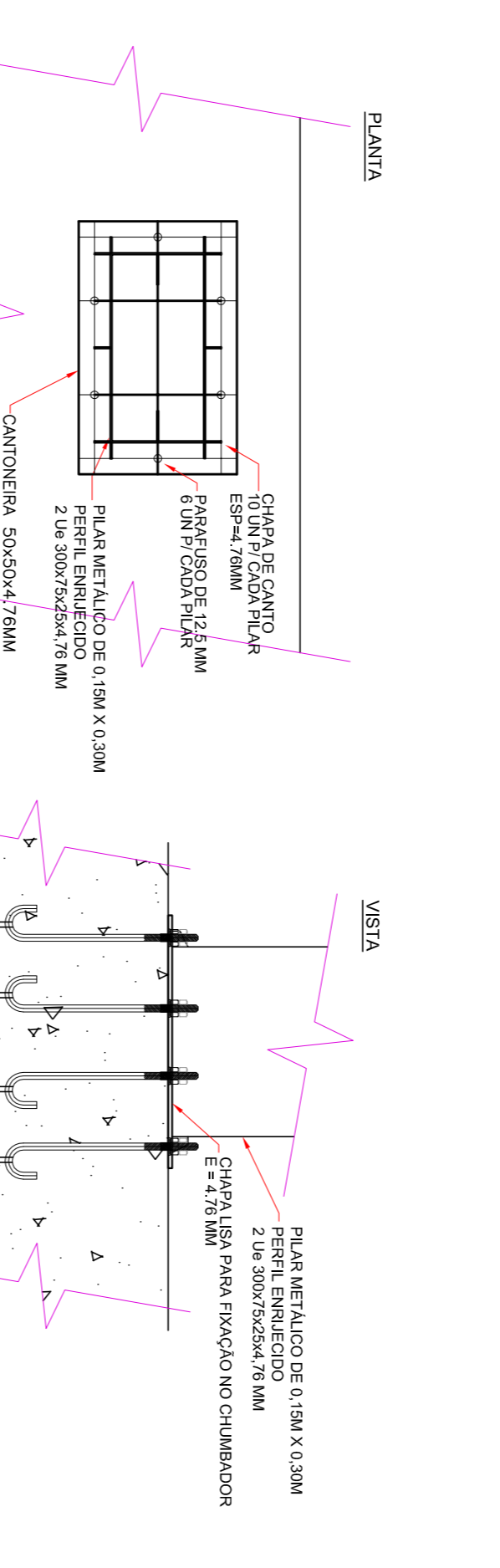

## PLANTA

ESC.: -1:10

## VISTA

ESC.: -1:10

## LISTA DE MATERIAS PARA ABRIGO

NOME	TIPO	MATERIAL	ESPECIFICACAO	QUANT.	COMP.	Area	Peso	Peso TOTAL	ACO
PILAR	E	UE 300x75x25	4,76	4	3000	--	37,348	224,09	A36
PLACAS	D	UE 200x50x25	3,00	7	3000	--	24,412	179,43	A36
PLACA DE ALUMINIO	D	50 X 30	2,00	14	3000	--	2,273	95,47	A36
TRAMADO DE ALUMINIO	D	50 X 30	2,00	2	3000	--	2,273	13,64	A36
CHUVEADOR METALICO	L	300 X 200	4,76	2	3000	0,0936	3,63	6,38	A36
CHAPA DE ABRIGO	L	25 X 25	4,76	20	--	0,0005	37,348	0,37	A36
REFORCO DO PILAR	L	Ø 12,5	Ø 12,5	1	12000	0,99	--	11,88	CAS5
CHUVEADORES	L	Ø 12,5	Ø 12,5	1	12000	0,99	--	11,88	CAS5
TOTAL							542,78		

## NOTAS GERAIS

- 1- VERIFICAR MEDIDAS NA OBRA.
- 2- VERIFICAR O TIPO DE CIMENTO INDICADO.
- 3- MATERIAS A SEREM UTILIZADOS.
- 4- PERIFERIS SOLDADOS, DOBRADOS, CHAPAS E BARRAS REDONDAS E PLANAS.
- 5- LIMITE DE ESCOAMENTO (MPa)
- 6- LIMITE DE RESISTENCIA (MPa)
- 7- ASTM - A36
- 8- ASTM - A572 G80
- 9- ASTM - A570
- 10- ELETRODOS PARA SOLDAS AWS E-70XX
- 11- SOLDAS MIG (NÃO INDICADO NO PROJETO).
- 12- CHUVEADORES: AÇO A-36
- 13- NBR 8800
- 14- NBR 6173
- 15- ESCOQUELA DE PINTURA
- 16- PREPARACAO DAS SUPERFICIES LIMPEZA MECANICA.
- 17- PINT. DE FUNDO - PRIMER OX. DE FERRO - ESP.: 30 MICRA.
- 18- PINT. DE ACABAMENTO
- 19- DUS DEBAIXO DE ESVALTE SINTELITO, SENDO UMA NA FABRICA E OUTRA APÓS A MONTAGEM.
- 20- COM APPLICACAO DE ACORDO COM ESPECIFICACOES DO FABRICANTE E DO QUENTE.

**PEDERNEIRAS**  
VAMOS JUNTOS!

ABRIGO - DETALHES CONSTRUTIVOS

03/03

REFORMA E AMPLIACAO DE POSTO DE ATENDIMENTO DE SAUDE

PREFEITURA MUNICIPAL DE PEDERNEIRAS

AVENIDA JOAO MEIENDO, Nº S-303

JARDIM BELA VISTA - PEDERNEIRAS - SP

LOCALIZACAO SEM ESCALA

AREAS	TERRENO:	1.637,00 m²
AREA EXISTENTE:	285,32 m²	
AREA A REFORMAR:	46,58 m²	
AREA A AMPLIAR:	331,90 m²	

VICENTE JULIANO MINGUILLI CANELEDADA  
PROJETO ARQUITETONICO DE CONSERVACAO

RAFAEL TRAMONTE LEME  
ENG. CIVIL CREA 098649/124

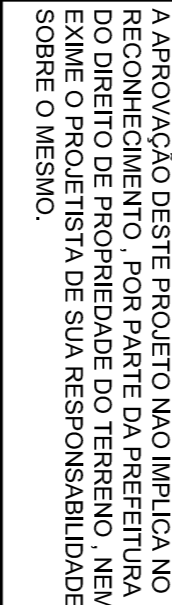

A APROVACAO DESTES PROJETO NAO IMPLICA NO RECONHECIMENTO, POR PARTE DA PREFEITURA, DO DIREITO DE PROPRIEDADE DO TERRENO, NEM EXATAMENTE O PROJETISTA DE SUA RESPONSABILIDADE SOBRE O MESMO.

ANEXO I

FORMATO ESPECIAL (410 x 750)



## CENA 1

MAQUETE ELETRONICA

## CENA 2

MAQUETE ELETRONICA