

PLANTA - POSTO DE SAÚDE
ESC 1:50

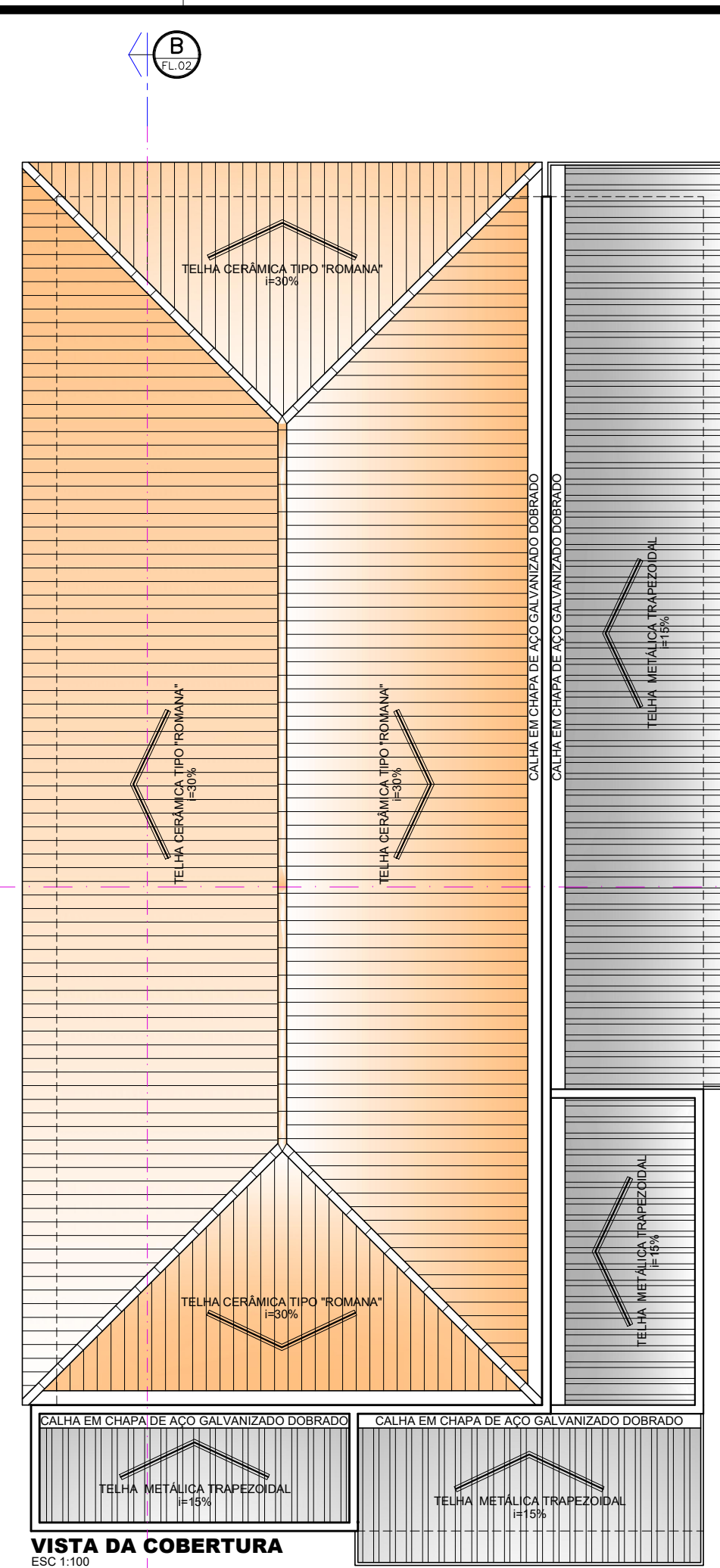

VISTA DA COBERTURA
ESC 1:100

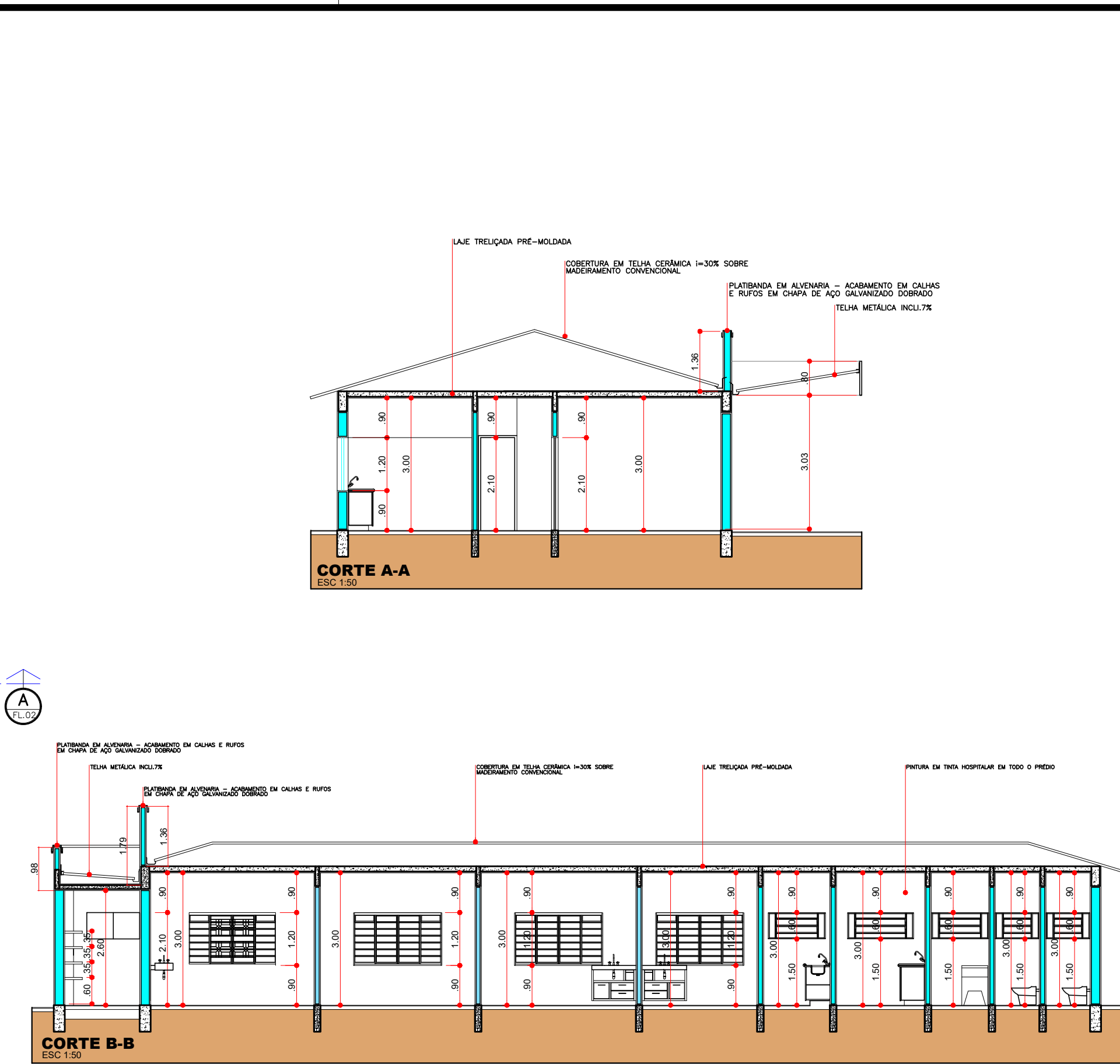

CORTE A-A
ESC 1:50

CORTE B-B
ESC 1:50

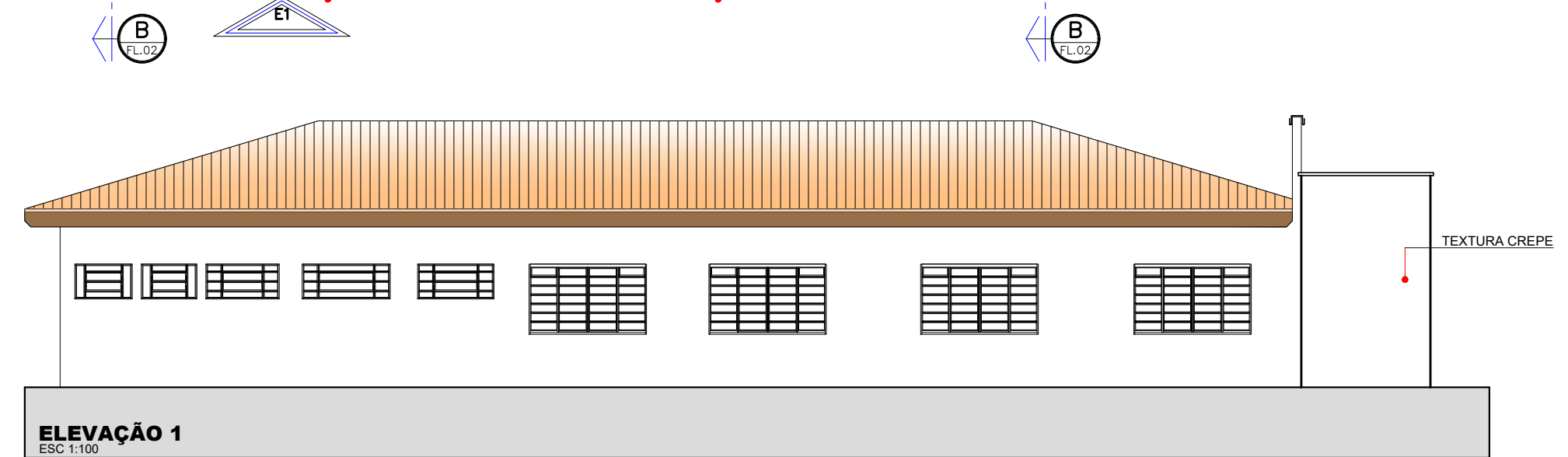

ELEVAÇÃO 1
ESC 1:100

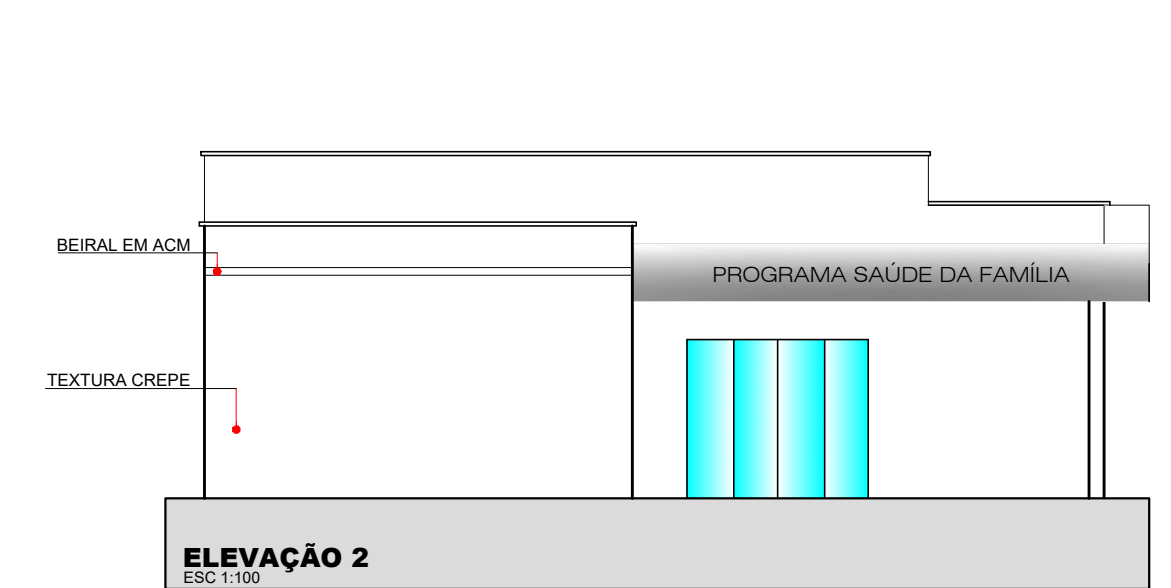

ELEVAÇÃO 2
ESC 1:100

PLANTA, VISTA DE COBERTURA, CORTES E ELEVAÇÃO		ESCALA: 1:100	PRANCHA ÚNICA
SERVIÇOS DE PINTURA E REPARO DE POSTO DE ATENDIMENTO DE SAÚDE TÍTULO DA OBRA E USO			
PREFEITURA MUNICIPAL DE PEDERNEIRAS NOME DO PROPRIETÁRIO			
AVENIDA JOSEPHINA LORENZETTI, N° S-1055 NÚCLEO HABITACIONAL ANTÔNIO DE CONTI - PEDERNEIRAS/SP		ZONEAMENTO	
LOCALIZAÇÃO	sem escala	ÁREAS	m²
R. SILVINO FRACAROLI		TERRENO (MATRÍCULA N° 20.640):	1.691,75m²
RUA AMÉRICO BALESTRI		CONSTRUÇÃO TOTAL:	265,21m²
RUA VÍTORIO SIPPOLI			
RUA RAFAEL RUIZ			
R. COM. JOÃO CHAMMAS			
AV. JOSEPHINA LORENZETTI		T.O. = 15,68% / C.A. = 15,68% / T.P. = 84,32%	
Inscrição Cadastral: 01.02.071.0050.001.01		PROPRIETÁRIO NOME: PREFEITURA MUNICIPAL DE PEDERNEIRAS I.E. ISENTO - CNPJ n° 46.189.718/0001-79	
A APROVAÇÃO DESTES PROJETO NÃO IMPLICA NO RECONHECIMENTO, POR PARTE DA PREFEITURA, DO DIREITO DE PROPRIEDADE DO TERRENO, NEM EXIME O PROJETISTA DE SUA RESPONSABILIDADE SOBRE O MESMO.		RESPONSÁVEL PELO PROJETO NOME: LUCAS GALVANINI DE OLIVEIRA ENG° CIVIL CREA/SP N° 5070642806	
No caso de uso de produtos florestais de origem nativa, os responsáveis por esta obra, proprietário(s) e responsável(is) técnico(s), se comprometem a somente fazer uso de madeira com Documento de Origem Florestal - DOF, sob pena do projeto não ser aprovado e o habite-se não ser emitido.			