

VISTA DA COBERTURA  
ESC. 1:150

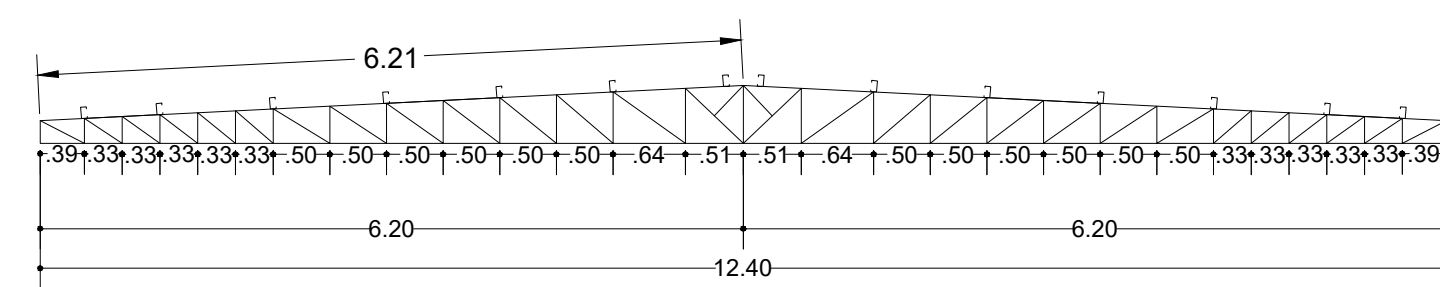

TRELIÇA (3X)  
ESC. 1:150

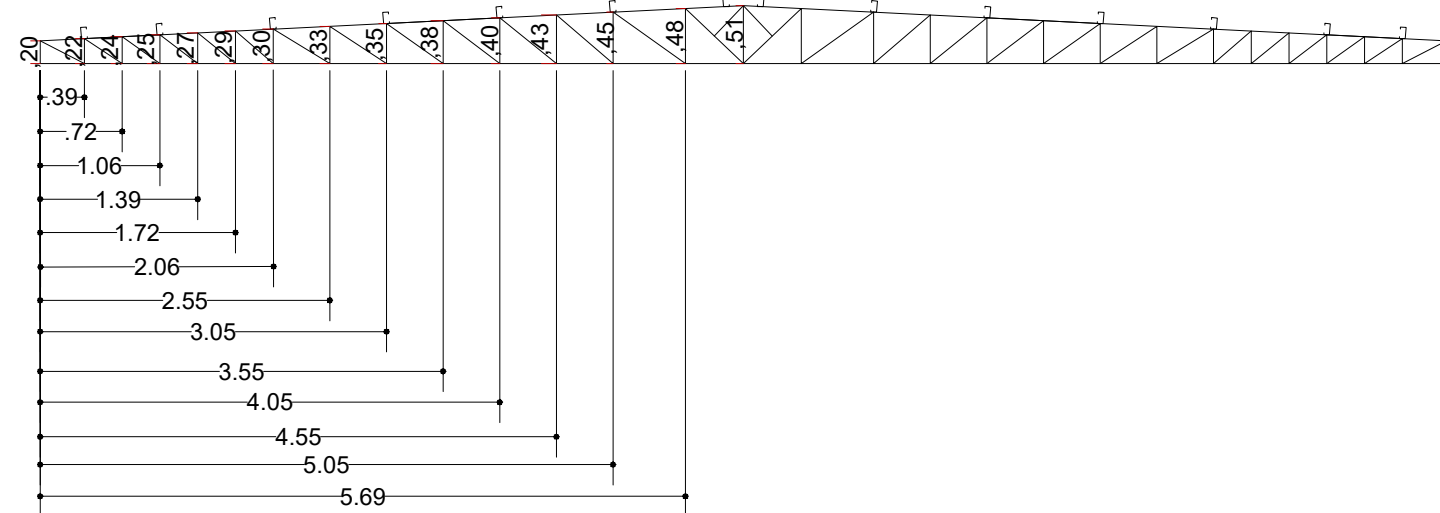

TRELIÇA (3X)  
ESC. 1:150

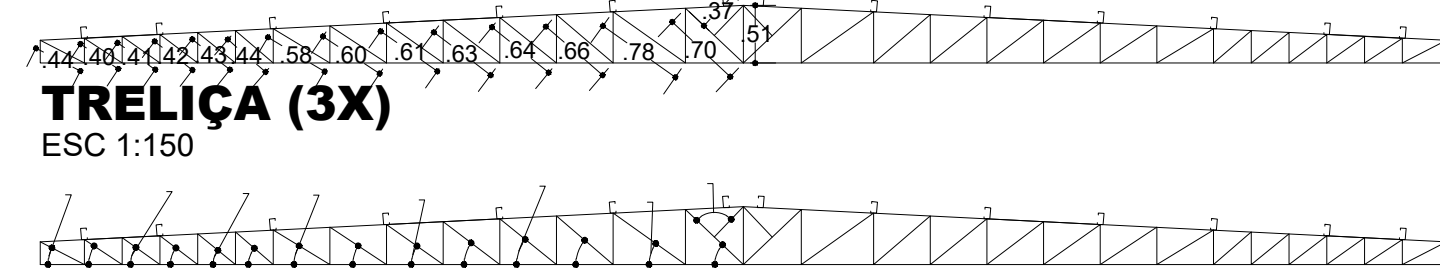

TRELIÇA (3X)  
ESC. 1:150

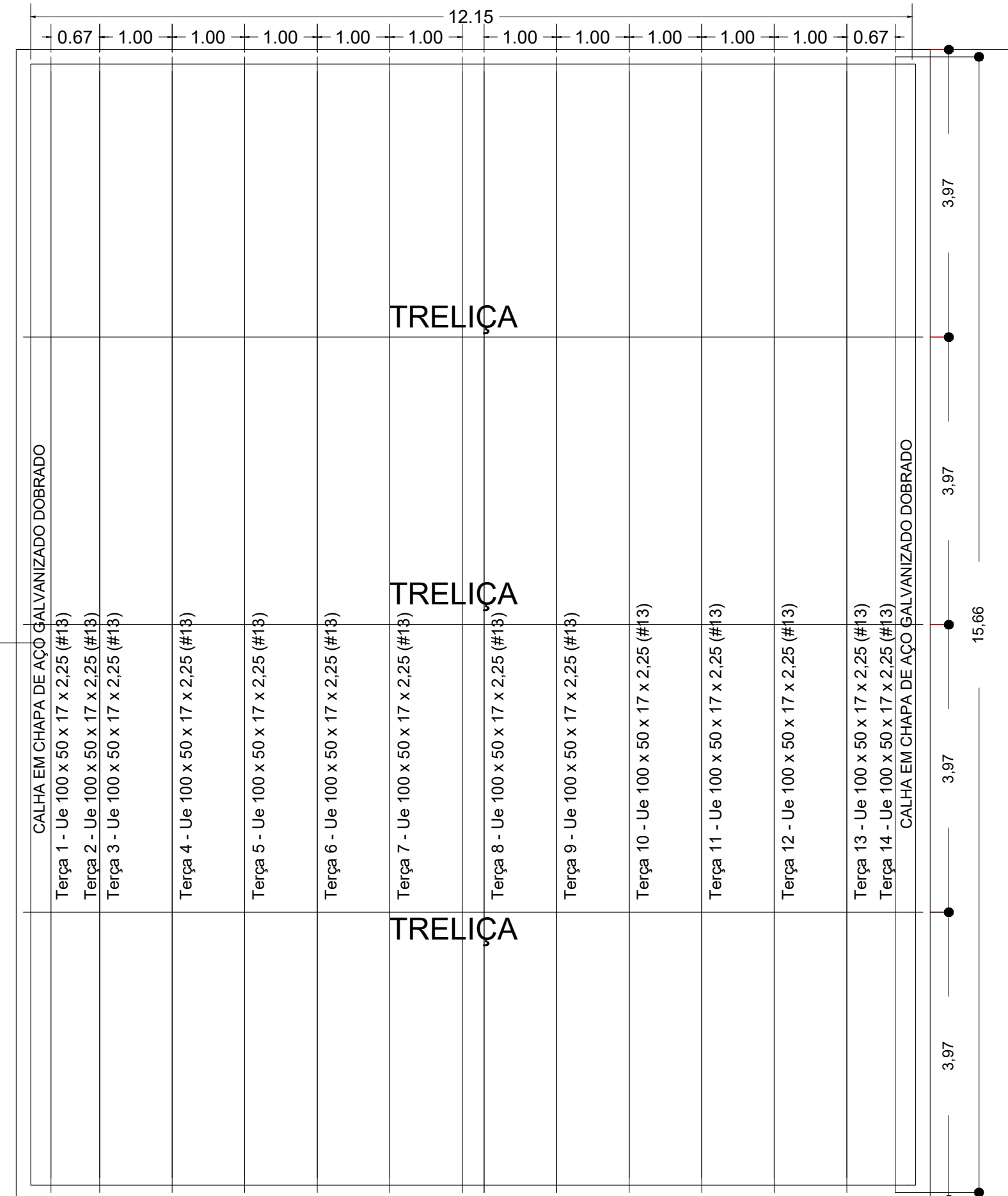
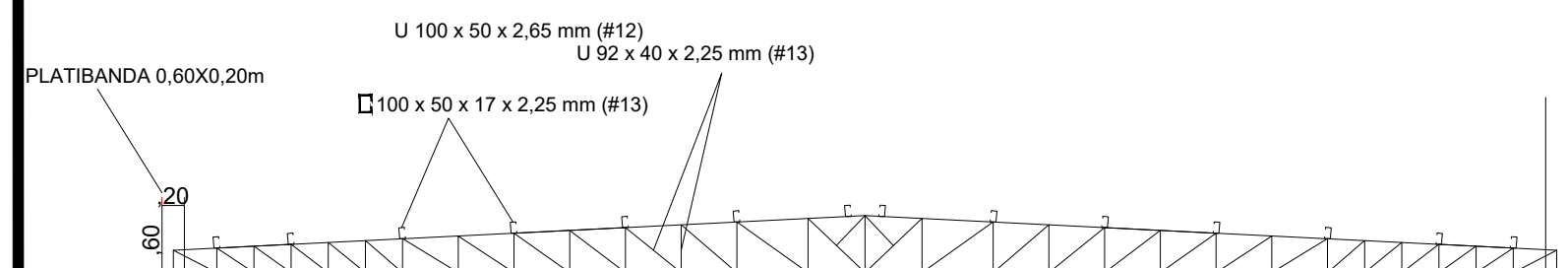

COBERTURA - TRELIÇAS E TERÇAS  
ESC. 1:150

LISTA DOS PERFIS

□	BANZO INF. E SUP. DA TRELIÇA 100 x 50 x 2,65 mm (#12)
┘	MONTANTE E DIAGONAL DA TRELIÇA 92 x 40 x 2,25 mm (#13)
□	TERÇA DA ESTRUTURA 100 x 50 x 17 x 2,25 mm (#13)

RELAÇÃO DE MATERIAIS

COBERTURA		PERFIL	Quantidade (metros)	Peso (Kg)
Trelça (3x)	BANZOS	perfil "U" de encaixe chapa # 12	74,46	299,34
	MONTANTES	perfil "U" de encaixe chapa # 13	29,07	85,46
	DIAGONAIS	perfil "U" de encaixe chapa # 13	48,66	121,71
Trelças	TERÇAS	"U" enrijecido chapa # 13	219,24	852,84
Trelça (6x)	CHAPA	Chapa de apoio 200 x 300 x 6,30	0,30 m²	29,64
Trelça (6x)	BARRA	Ferro Mecânico Ø <sup>32</sup> - 10mm	4,5	5,04
TOTAL +10%				1.533,43 Kg

TELHAS DE COBERTURA  
188,61 m² - Telha de aço galvanizado Trapezoidal 40 - 3x0,99m x 43mm

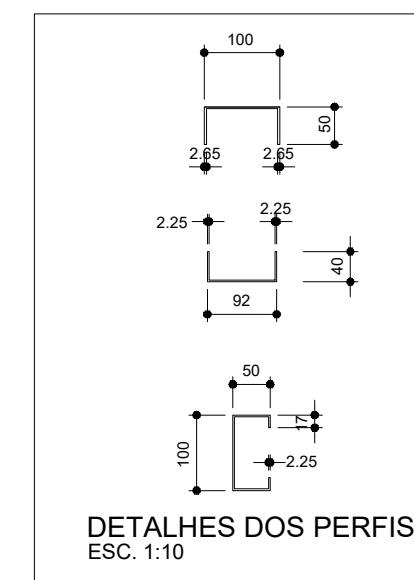
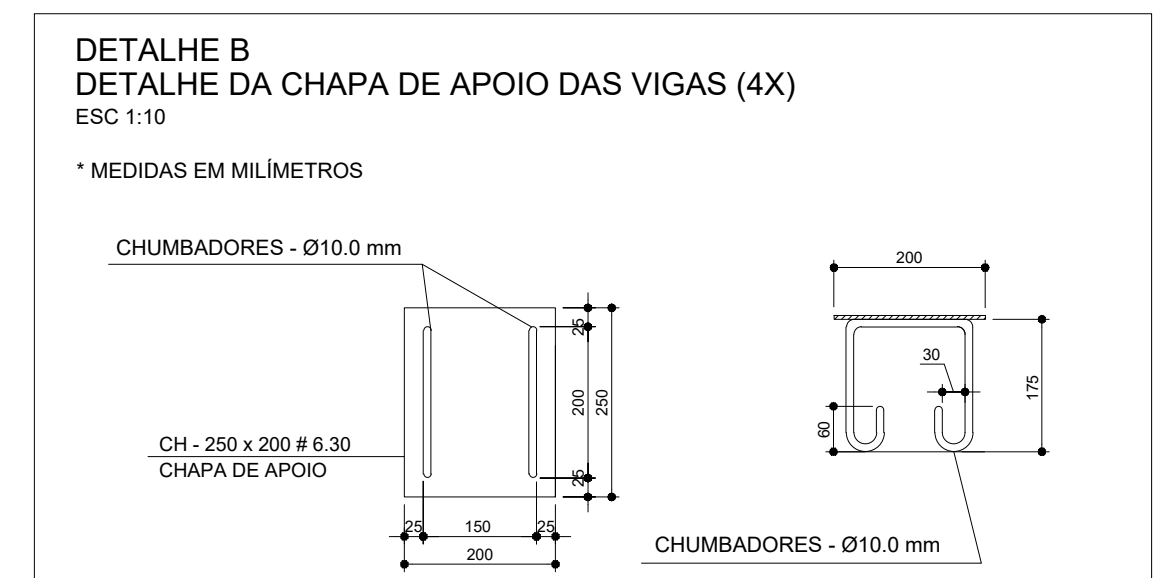

PRONTA, PROJETO BASICO ESTRUTURA METALICA ESCALA: INDICADA FOLHA 01/61

TROCA DO TELHADO DO NOVO NUCLEO DE APOIO PEDAGOGICO  
TITULO DA OBRA E USO

PREFEITURA MUNICIPAL DE PEDERNEIRAS  
NOME DO PROPRIETARIO

RUA SANTOS DUMONT, S-40  
CENTRO - PEDERNEIRAS/SP

LOCALIZAÇÃO	sem escala	ÁREAS	m²
		ÁREA EXISTENTE:	199,00m²
		ÁREA TOTAL:	199,00m²

A APROVAÇÃO DESTA PROJETO NÃO IMPLICA NO RECONHECIMENTO, POR PARTE DA PREFEITURA, DO DIREITO DE PROPRIEDADE DO TERRENO, NEM EXIME O PROJETISTA DE SUA RESPONSABILIDADE SOBRE O MESMO.

PROPRIETÁRIO  
NOME: PREFEITURA MUNICIPAL DE PEDERNEIRAS  
E: ISENTO - CNPJ: 46.163.715/0001-79

RESPONSÁVEL PELO PROJETO  
NOME: FELIPE AUGUSTO FONSECA BARCELLOS  
Engenheiro Civil - GRE/SP 5070351790

PROTÓCOLO: .....  
PROCESSO: .....  
Pederneiras, ...../...../.....

