

PLANTA BAIXA
ESC 1:100

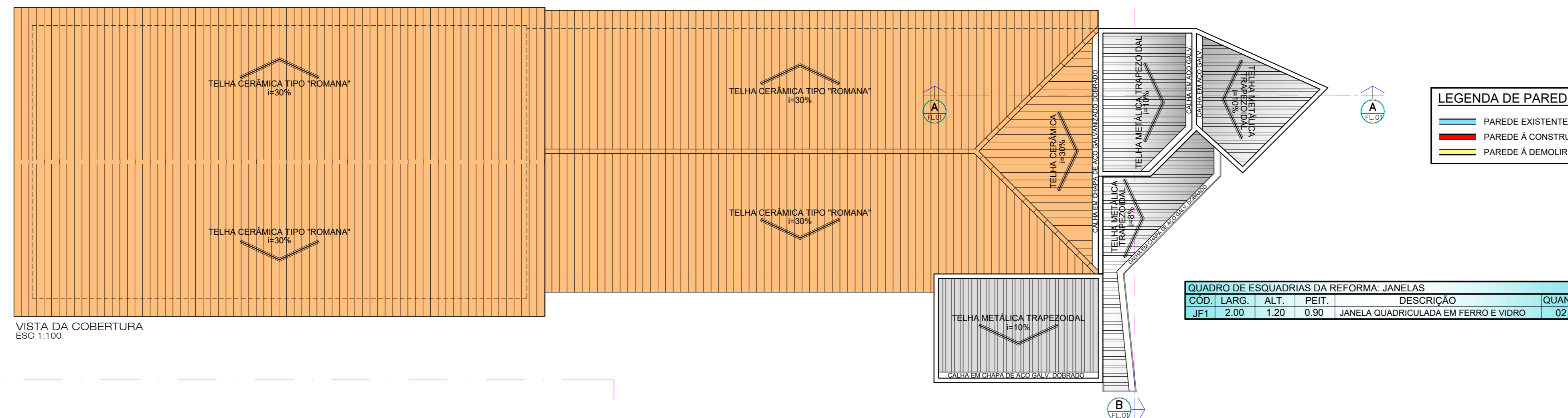

VISTA DA COBERTURA
ESC 1:100

QUADRO DE ESQUADRIAS DA REFORMA: JANELAS

COD.	LARG.	ALT.	PEIT.	DESCRIÇÃO	QUANT.
JF1	2.00	1.20	0.90	JANELA QUADRICULADA EM FERRO E VIDRO	02

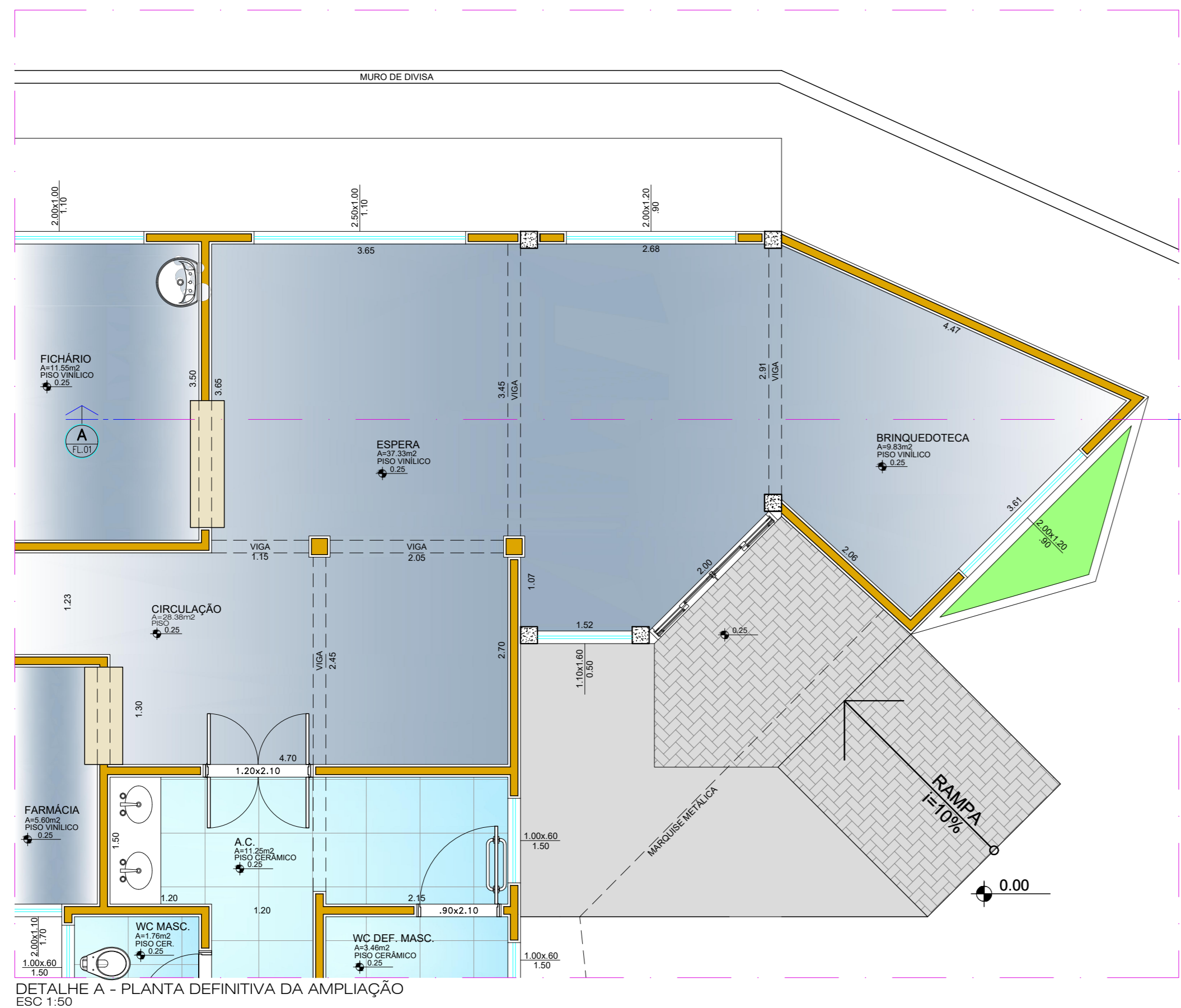

DETALHE A - PLANTA DEFINITIVA DA AMPLIAÇÃO
ESC 1:50

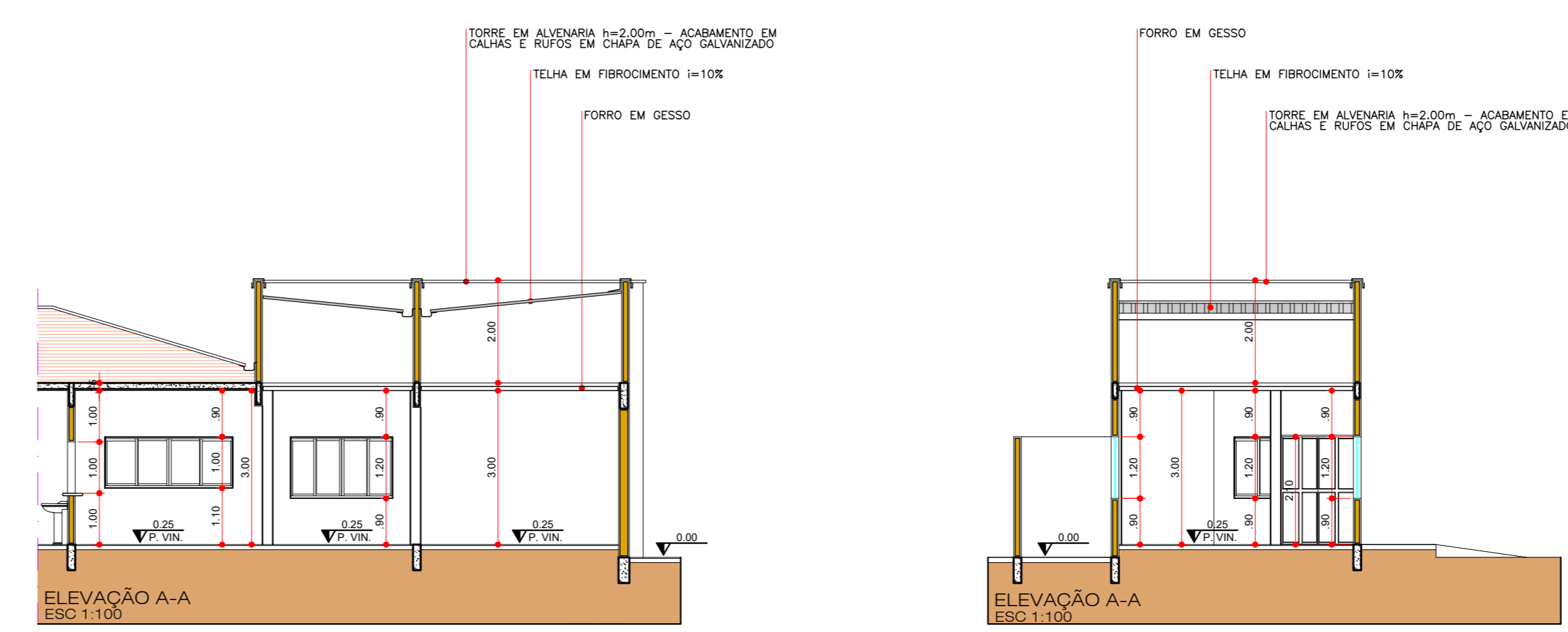

ELEVÇÃO A-A
ESC 1:100

ELEVÇÃO A-A
ESC 1:100

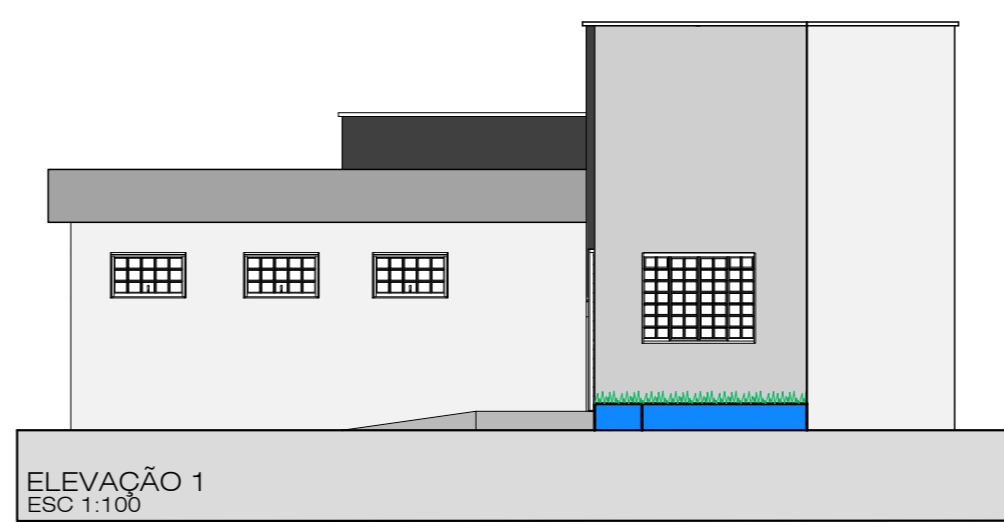

ELEVÇÃO 1
ESC 1:100

ANEXO I

PLANTA, VISTA DA COBERTURA, CORTES, ELEVÇÃO ESCALA: 1:100 PRANCHA ÚNICA

AMPLIAÇÃO DE UNIDADE BÁSICA DE SAÚDE
TÍTULO DA OBRA E USO

PREFEITURA MUNICIPAL DE PEDERNEIRAS
NOME DO PROPRIETÁRIO

UBS CIDADE NOVA - RUA JOSÉ LEANDRIN, Nº 0-1015 ZONEAMENTO
LOTEAMENTO CIDADE NOVA - PEDERNEIRAS - SP

LOCALIZAÇÃO	sem escala	ÁREAS	m²
		TERRENO	884.40m²
		ÁREA CONSTRUÍDA	334.10m²
		ÁREA A AMPLIAR:	11.41m²
		ÁREA TOTAL:	345.51m²

Inscrição Cadastrol: 01.05.108.0550.001.01

PROPRIETÁRIO: NOME: PREFEITURA MUNICIPAL DE PEDERNEIRAS
ID: ISENT0 - CNPJ: 46.189.718/0001-79

RESPONSÁVEL PELO PROJETO: NOME: RANALD BERGAMASCO
ENGRº CIVIL CREA/SP 5069465124

A APROVAÇÃO DESTA PROJETO NÃO IMPLICA NO RECONHECIMENTO, POR PARTE DA PREFEITURA, DO DIREITO DE PROPRIEDADE DO TERRENO, NEM EXIME O PROJETISTA DE SUA RESPONSABILIDADE SOBRE O MESMO.

No caso de uso de produtos florestais de origem nativa, os responsáveis por esta obra, proprietário(s) e responsável(is) técnico(s), se comprometerem a adotar o uso de madeira com Documento de Origem Florestal - DOF, sob pena do projeto não ser aprovado e o habite-se não ser emitido.