

LEGENDA DE PAREDE

- PAREDE EXISTENTE
- PAREDE A CONSTRUIR
- PAREDE A CONSTRUIR
- RETIRAR

QUADRO DE ESQUADRIAS-JANELAS

COD.	LARG.	ALT.	PEIT.	DESCRIÇÃO	QUANT.
JF1	3,00	1,20	0,90	JANELA EM FERRO E VIDRO 4 FOLHAS (2 MÓVEL, 2 FIXA)	01
JF2	1,50	1,00	1,10	JANELA EM FERRO E VIDRO 4 FOLHAS (2 MÓVEL, 2 FIXA)	01

QUADRO DE ESQUADRIAS-PORTAS

COD.	LARG.	ALT.	DESCRIÇÃO	QUANT.
PM1	0,90	2,10	PORTA METÁLICA TIPO VENEZIANA 1 FOLHA "DE ABRIR"	01

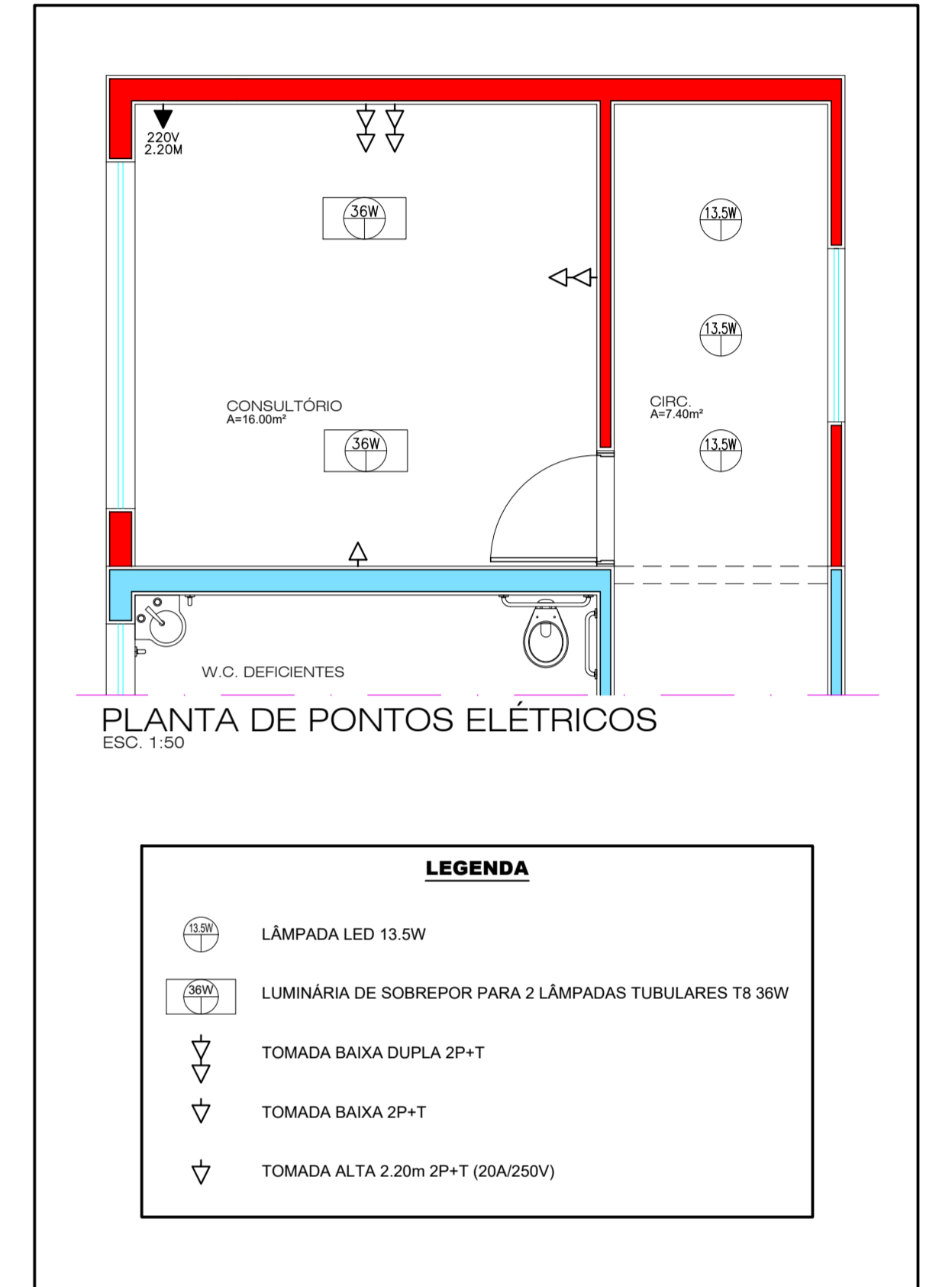
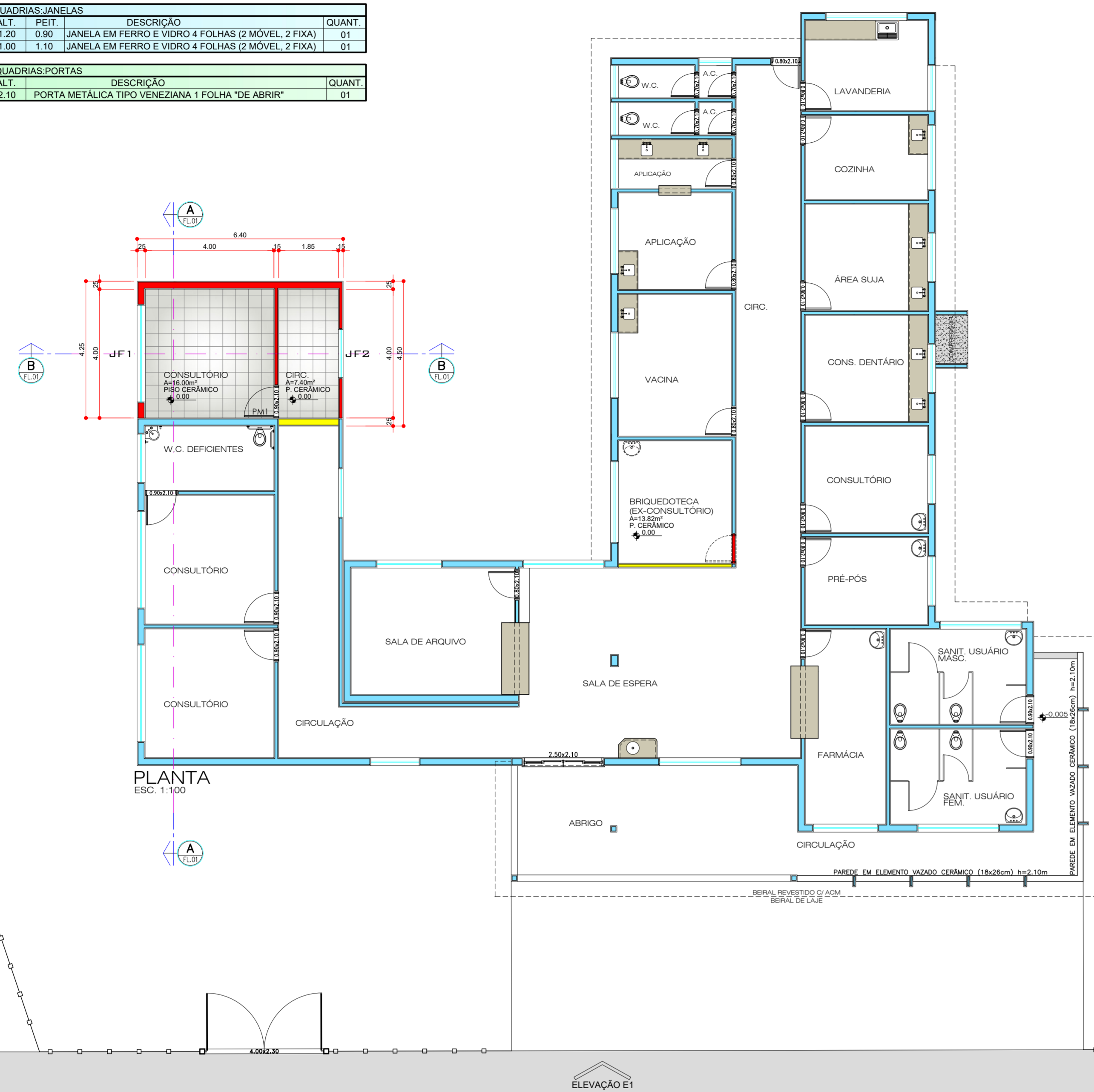

RUA RICIERI MAI (EX-RUA 10)

ANEXO I

PLANTA, VISTA DE COBERTURA, CORTES E ELEVÇÃO ESCALA: 1:100 FRONTEIRA ÚNICA

AMPLIAÇÃO DE UNIDADE BÁSICA DE SAÚDE - UBS "OSWALDO NACHBAR"
TÍTULO DA OBRA E USO

PREFEITURA MUNICIPAL DE PEDERNEIRAS
NOME DO PROPRIETÁRIO OU POSSUIDOR AUTORIZADO

RUA RICIERI MAI, N.º 0-805
N. H. MARIA ELENA PEREIRA BERTOLINI - PEDERNEIRAS/SP ZONAMENTO

LOCALIZAÇÃO	sem escala	ÁREAS	m²
TERRENO		EXISTENTE	9.484,07m²
A CONSTRUIR		TOTAL GERAL	435,70m²
		ÁREA LIVRE	27,20m²
			462,90m²
			9.021,17m²

T. O. = 4,88% / C. A. = 4,88% / T. P. = 95,11%

PROPRIETÁRIO: NOME: PREFEITURA MUNICIPAL DE PEDERNEIRAS
ID: ISENTO - CNPJ: 46.189.718/0001-79

RESPONSÁVEL PELO PROJETO: NOME: RAFAEL TRAMONTE LEITE
END: CIVIL CREA/SP 5069465124

A APROVAÇÃO DESTA PROJETO NÃO IMPLICA NO RECONHECIMENTO POR PARTE DA PREFEITURA DO DIREITO DE PROPRIEDADE DO TERRENO, NEM EXATAMENTE O PROJETISTA DE SUA RESPONSABILIDADE SOBRE O MESMO.

PROTEÇÃO:
PROCESSO:
Pedrneiras,de.....de 20.....

PREFEITURA MUNICIPAL DE PEDERNEIRAS
SECRETARIA MUNICIPAL DE DESENVOLVIMENTO URBANO
PROJETO APROVADO
Pedrneiras,de.....de 20.....

