

PLANTA ESC. 1:100

QUADRO DE ESQUADRIAS DA REFORMA- PORTAS				
COD.	LARG.	ALT.	DESCRIÇÃO	QUANT.
PM1	0.80	2.10	PORTA EM MADEIRA C/ 1 FOLHA	02
PF1	2.20	2.10	PORTA EM FERRO E VIDRO C/ 2 FOLHAS (1 FIXA, 1 MÓVEL)	01
PF2	2.25	2.10	PORTA EM FERRO E VIDRO C/ 2 FOLHAS (1 FIXA, 1 MÓVEL)	01
PF3	2.40	2.10	PORTA EM FERRO E VIDRO C/ 2 FOLHAS (1 FIXA, 1 MÓVEL)	01

QUADRO DE ESQUADRIAS DA REFORMA- JANELAS					
COD.	LARG.	ALT.	PEIT.	DESCRIÇÃO	QUANT.
JF1	2.25	1.20	0.90	JANELA EM FERRO E VIDRO 4 FLS. (2 FIXAS, 2 MÓVEIS)	02

LEGENDA DE PAREDE	
	PAREDE EXISTENTE
	PAREDE A CONSTRUIR
	PAREDE A DEMOLIR
	A RETIRAR

QUADRO DE MATERIAIS		
PISO	PAREDE	FORRO
1. SUBSTITUIÇÃO DE PISO EXISTENTE	1. PINTURA COM BARRADO EM TINTA ESMALTE h=1.50m; E E h=1.50m ATÉ O TETO EM TINTA LATEX (PROVER IMPERMEABILIZAÇÃO h=0.80m NAS PAREDES); 2. SUBSTITUIÇÃO DE REVESTIMENTO CERÂMICO ATÉ O TETO.	1. SUBSTITUIÇÃO DO FORRO EXISTENTE POR DE PVC; 2. PINTURA EM TINTA ESMALTE COM BRANCO NEVE.

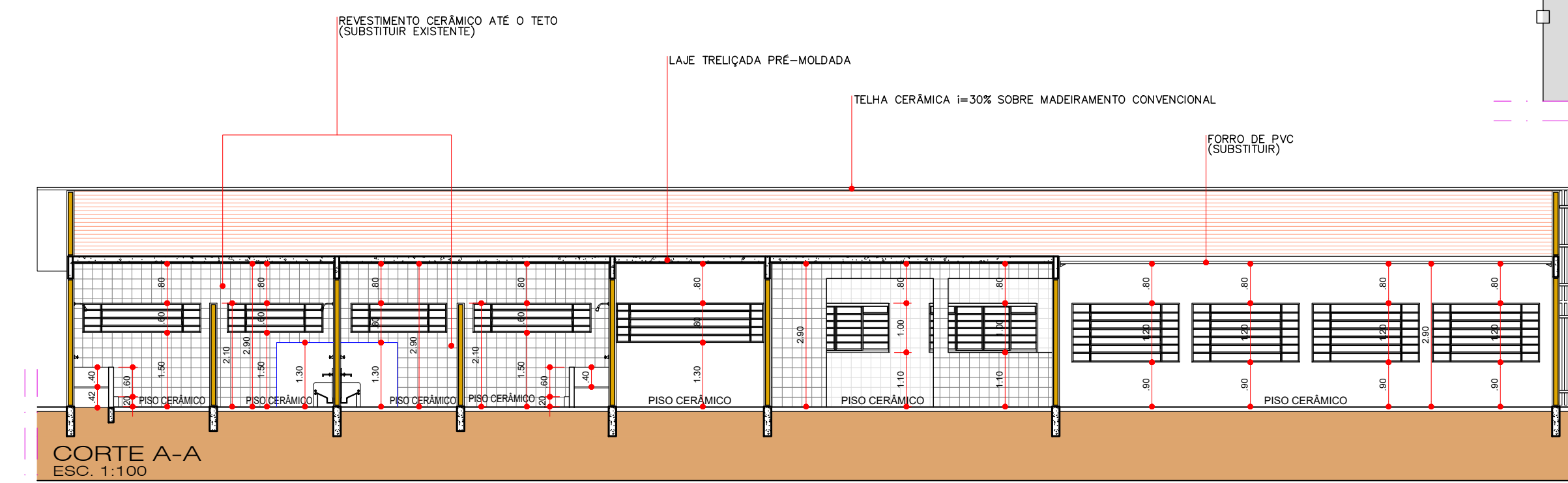

CORTE A-A ESC. 1:100

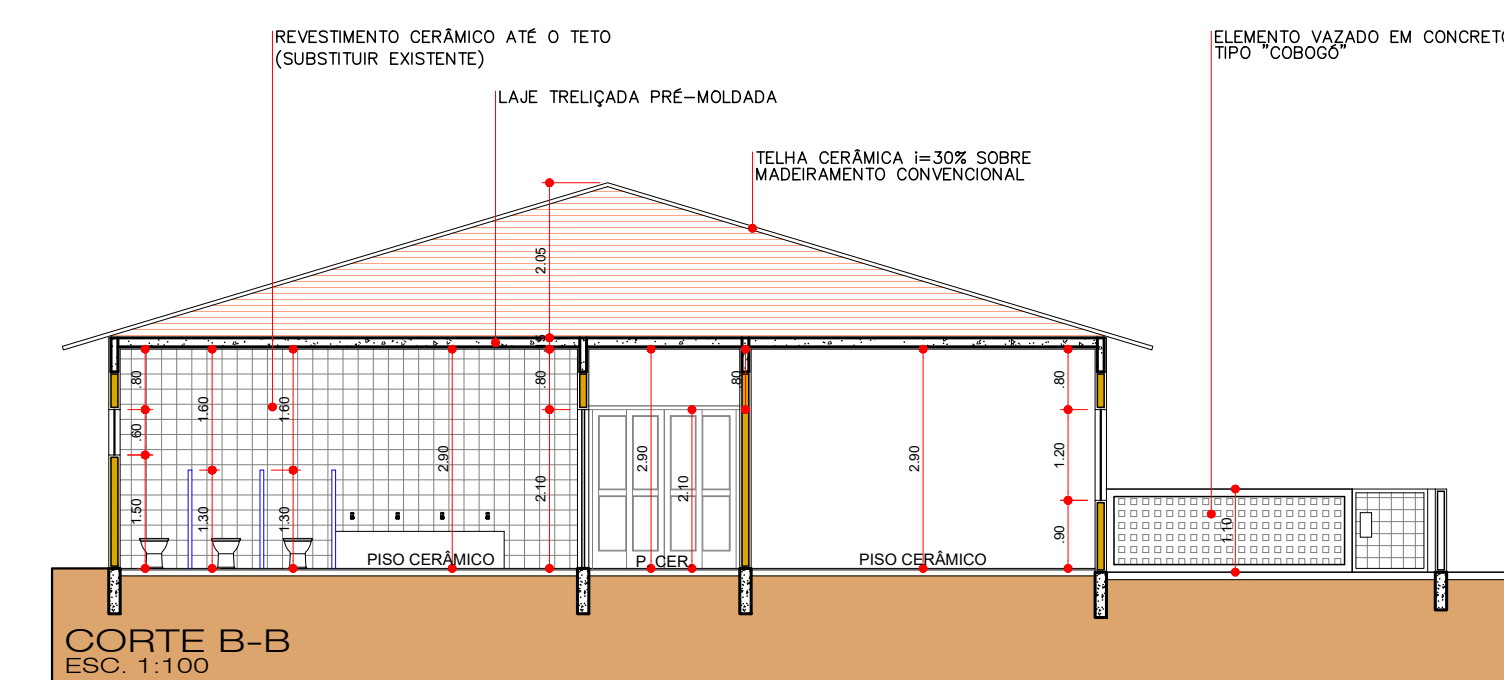

CORTE B-B ESC. 1:100

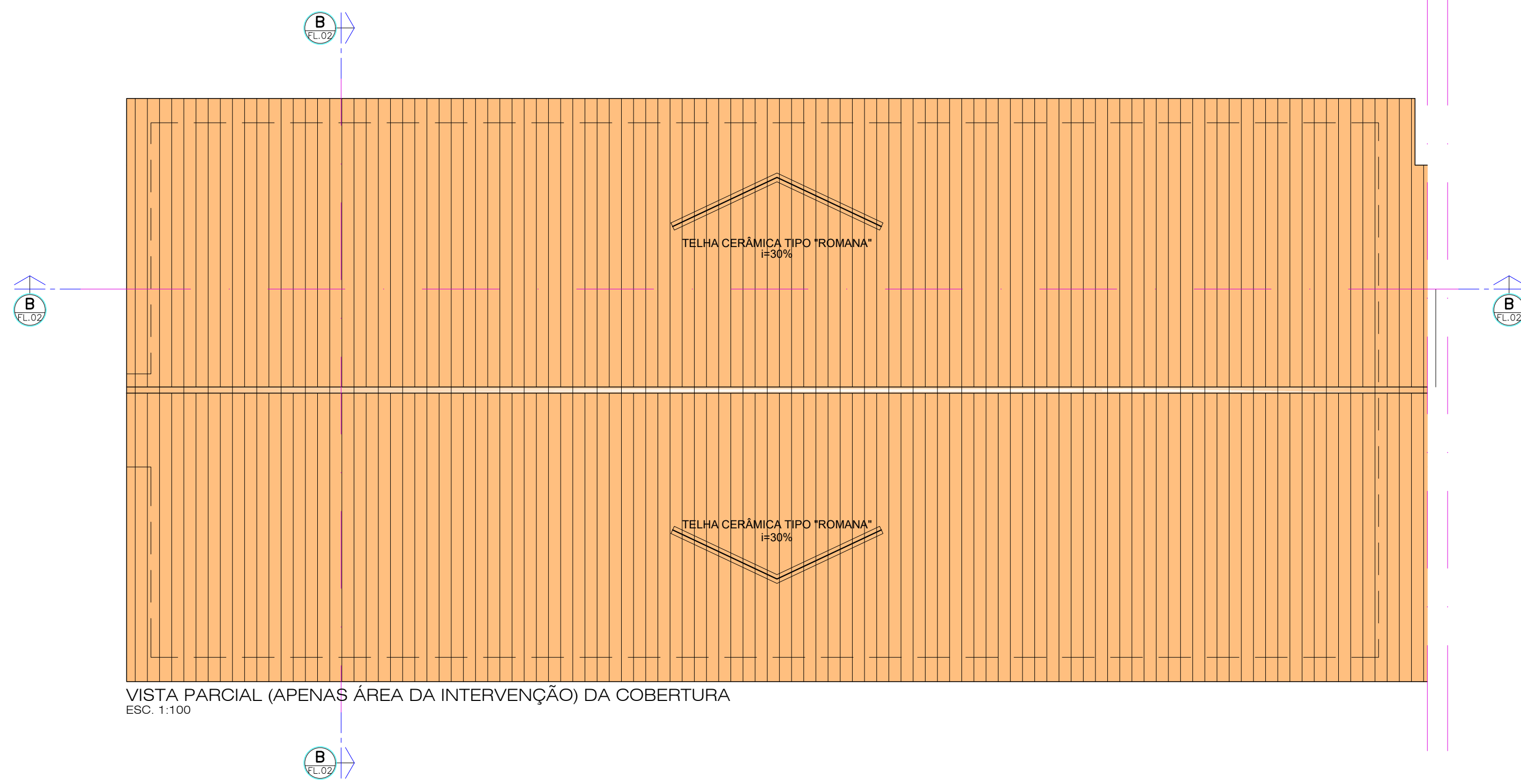

VISTA PARCIAL (APENAS ÁREA DA INTERVENÇÃO) DA COBERTURA ESC. 1:100

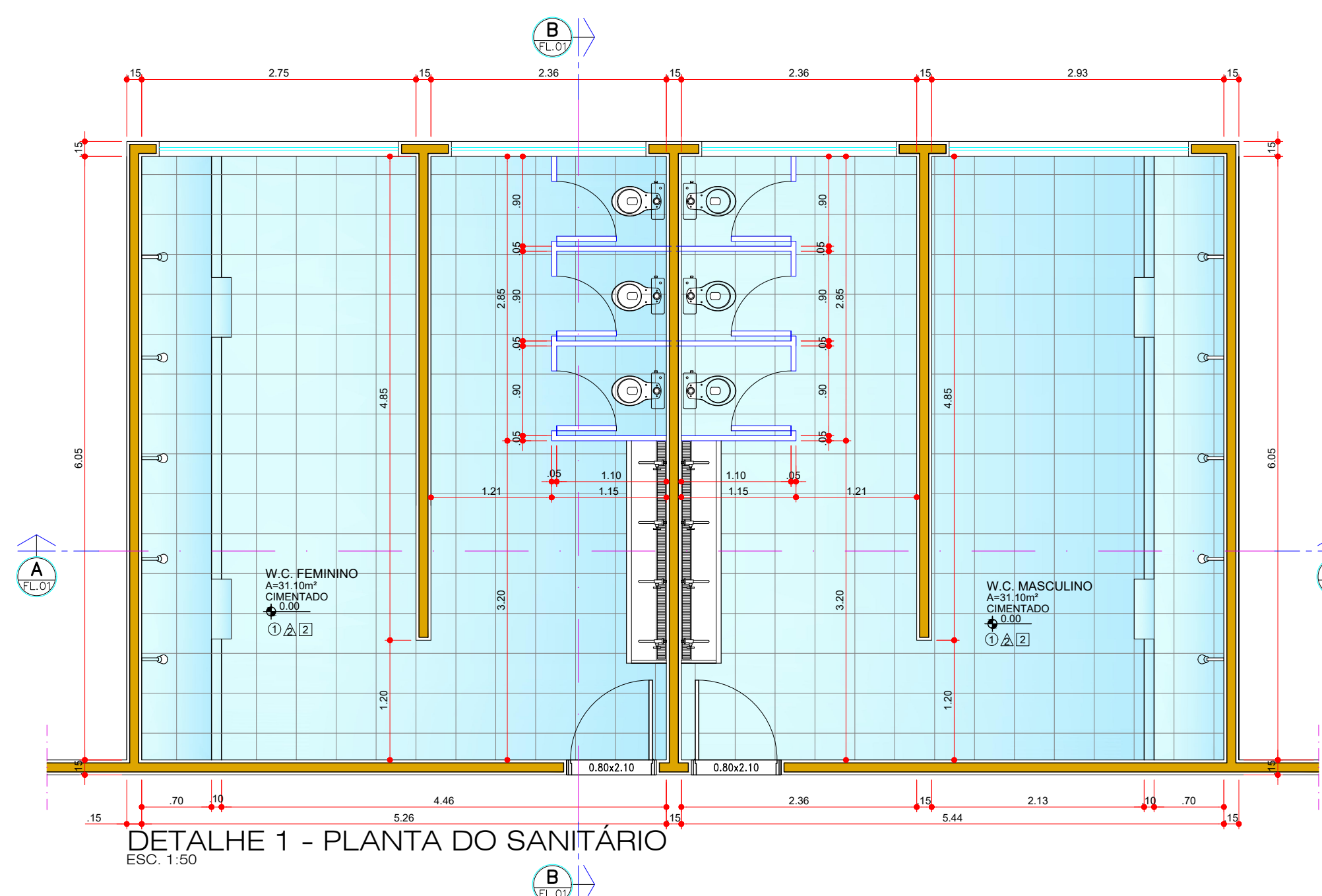

DETALHE 1 - PLANTA DO SANITÁRIO ESC. 1:50

RAPHAEL TRAMONTE LEME
CREA/SP 506945124
RESPONSÁVEL PELO PROJETO

IVANA MARIA BERTOLINI CAMARINHA
PREFEITA MUNICIPAL DE PEDERNERAS

ANEXO I

	CCI NEUSA CARDOSO FELICIO MATURANA ASSUNTO: REFORMA PARCIAL DE CENTRO DE CONVIVÊNCIA INFANTIL LOCAL: RUA KATAZ RAZUK, N° 0-1360 - LOTEAMENTO CIDADE NOVA MUNICÍPIO: PEDERNERAS/SP RESP. TÉCN.: ENG. CIVIL RAPHAEL TRAMONTE LEME - CREA/SP 506945124 DESENHO: RANDAL BERGAMASCO - TÉCNICO EM EDIFICAÇÕES CFT/BR N° 2724026489-0 ESCALA: INDICADA DATA: ABRIL/2021 ÁREA DA INTERVENÇÃO: 384.40m ²	F O L H A ÚNICA
--	---	---------------------------