

RECUPERAÇÃO DE TRINCAS COM ABERTURA MENOR QUE 1mm

- Com a talhadeira e a marreta, retire a massa da parede por toda a extensão da trinca. Importante: tenha cuidado para não ultrapassar a largura da tela adesiva. Abate a trinca, em V, com serrilhadeira elétrica, aprofundando-a em 8 mm. Limpe a área com a broxa para eliminar toda poeira.

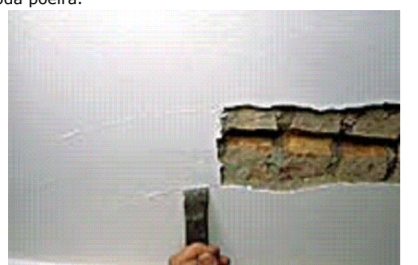

- Na proporção 1 para 1, dilua o fundo preparador de paredes com água. Com um dos pincéis, aplique uma demão do líquido em toda a área descascada. Aguarde, no mínimo, 8 horas para a secagem total.



- Preencha a trinca e as laterais descascadas com a Selatrina da Suvini ou similar. Repasse a massa com a espátula, sem deixar que nivele com a parede. Espere secar por 24 horas.



- Use o outro pincel para aplicar, na superfície a ser restaurada, uma demão de Suviflex da Suvini ou similar diluído com 10% de água. Deixe secar por 4 horas.



- Estique a tela adesiva Tetafix ou similar sobre a massa para evitar dobra. Nos locais onde houver curvas, corte-a com a tesoura. Detalhe a fita central não tem cola justamente para permitir a movimentação natural dos materiais e evitar novas rachaduras.



- Para fixar a tela, passe uma demão de Suviflex diluído em 10% de água. Aguarde secar por 4 horas.

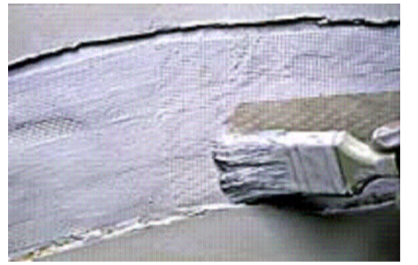

- Usando a desempenadeira e a espátula, aplique a massa acrílica por toda a extensão a ser reconstruída. Passe duas ou três demãos, intercalando a secagem, para nivelar com a parede.



- Depois de 24 horas, lixe toda a área reparada, nivelando-a com a parede.



- Para finalizar e dar o acabamento perfeito, pinte a região usando a bandeja e o rolo para pintura com a tinta Suvini Fachada ou similar.



OBSERVAÇÃO IMPORTANTE:
Utilizar todos os produtos mencionados acima de acordo com as instruções de uso da embalagem.
As marcas citadas acima servem apenas como referência, visto que poderá ser adotados produtos de marcas similares ou de qualidade superior.

RECUPERAÇÃO DE TRINCAS COM ABERTURA MAIOR QUE 1mm

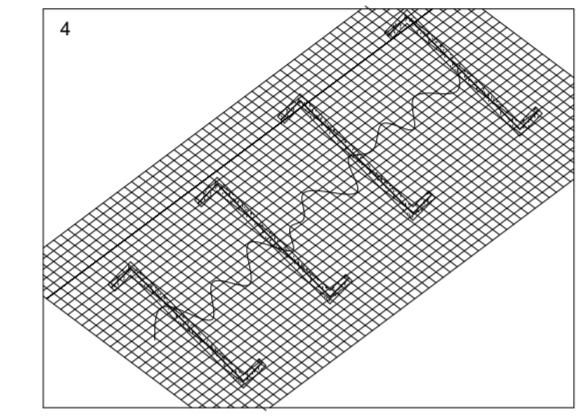
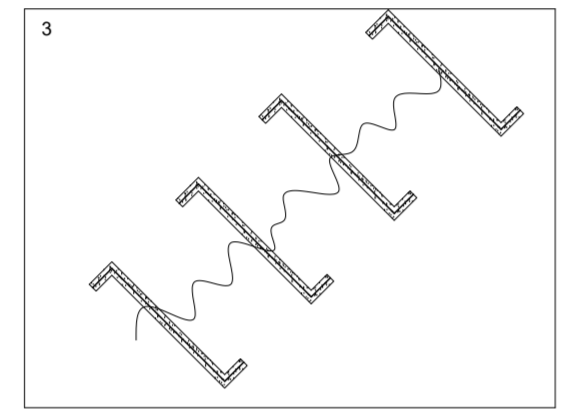
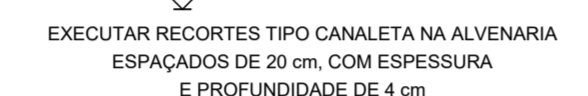
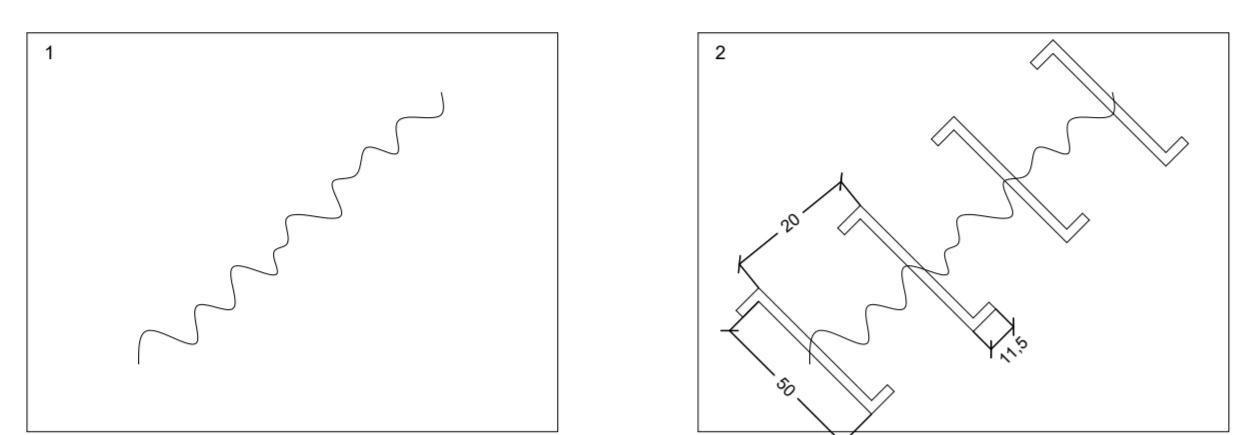

DETALHAMENTO EXECUTIVO DE RECUPERAÇÃO DE TRINCAS

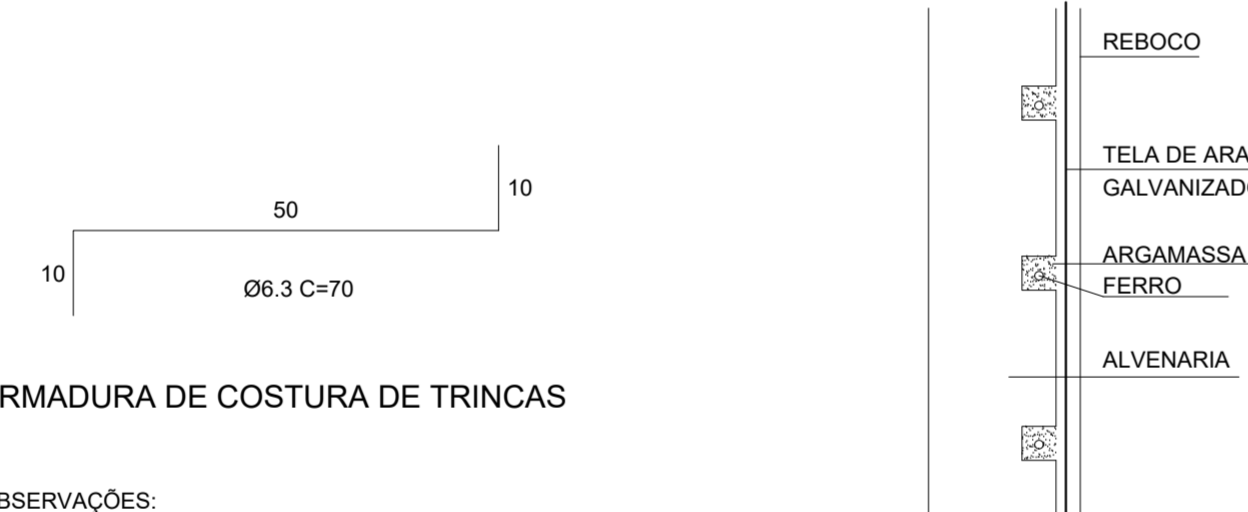

ARMADURA DE COSTURA DE TRINCAS

OBSERVAÇÕES:

- NO CASO DE TRINCA NO CANTO DA PAREDE OU PRÓXIMA DELE A ARMADURA DEVE ACOMPANHAR A ANGULAÇÃO DA PAREDE.
- ONDE AS TRINCAS EXCEDEREM A 5 mm DE ABERTURA, AS MESMAS DEVERÃO SER PREENCHIDAS COM GRAUTH ANTES DE SEREM RECOBERTAS COM ARGAMASSA.

DETALHE TRANSVERSAL DA RECUPERAÇÃO DE TRINCAS

RELAÇÃO DO AÇO DA RECUPERAÇÃO ESTRUTURAL ESTIMATIVA = 40 m

AÇO	DIAM	Q	UNIT (cm)	C.TOTAL (cm)
CA50	6.3	200	70	14000

RESUMO DO AÇO

AÇO	DIAM	C.TOTAL (m)	PESO+10% (kg)
CA50	6.3	140	39.0
PESO TOTAL			
CA50			39.0

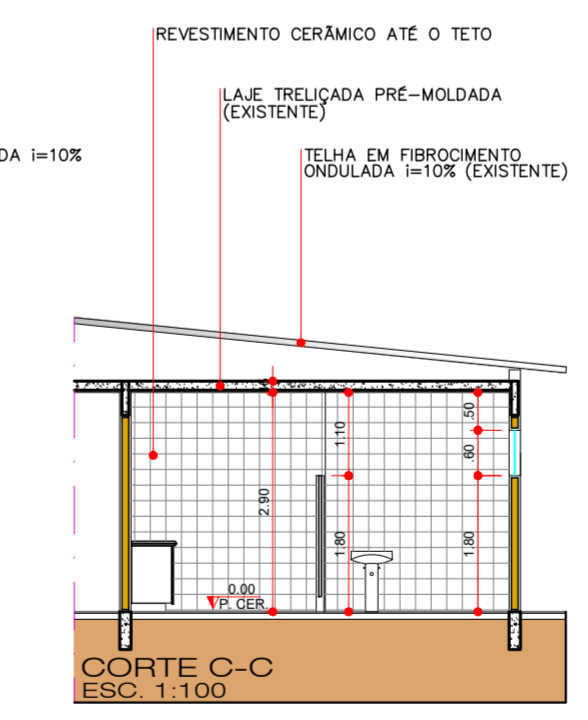
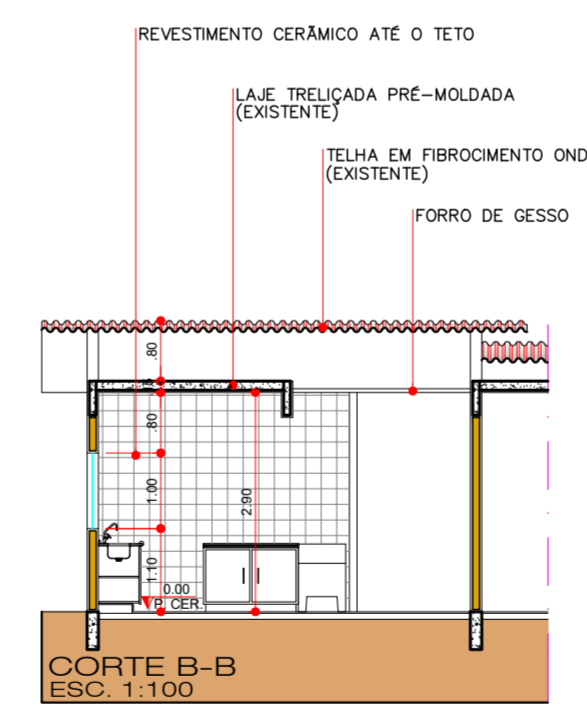
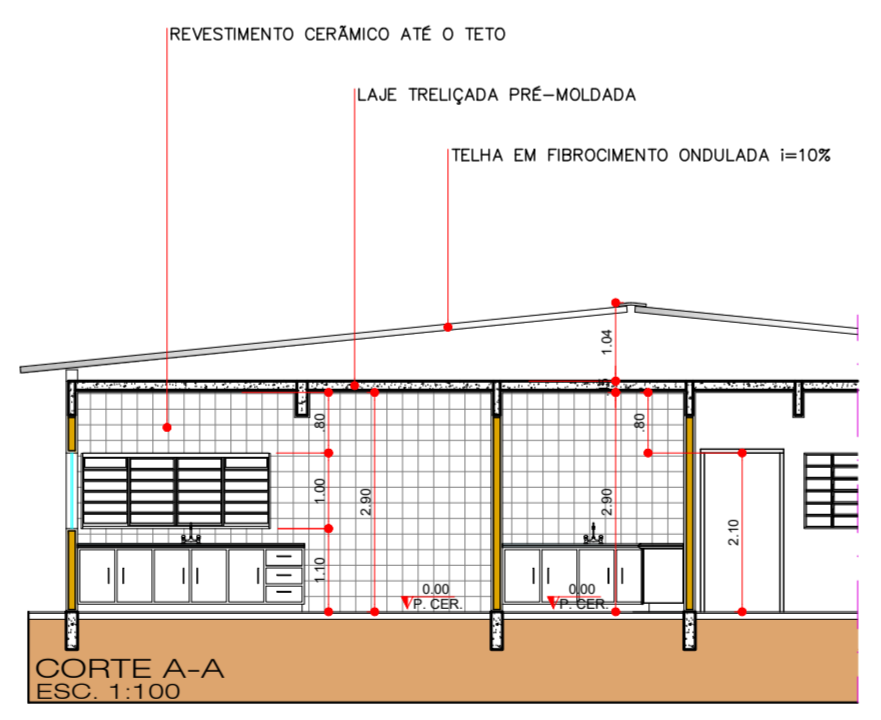
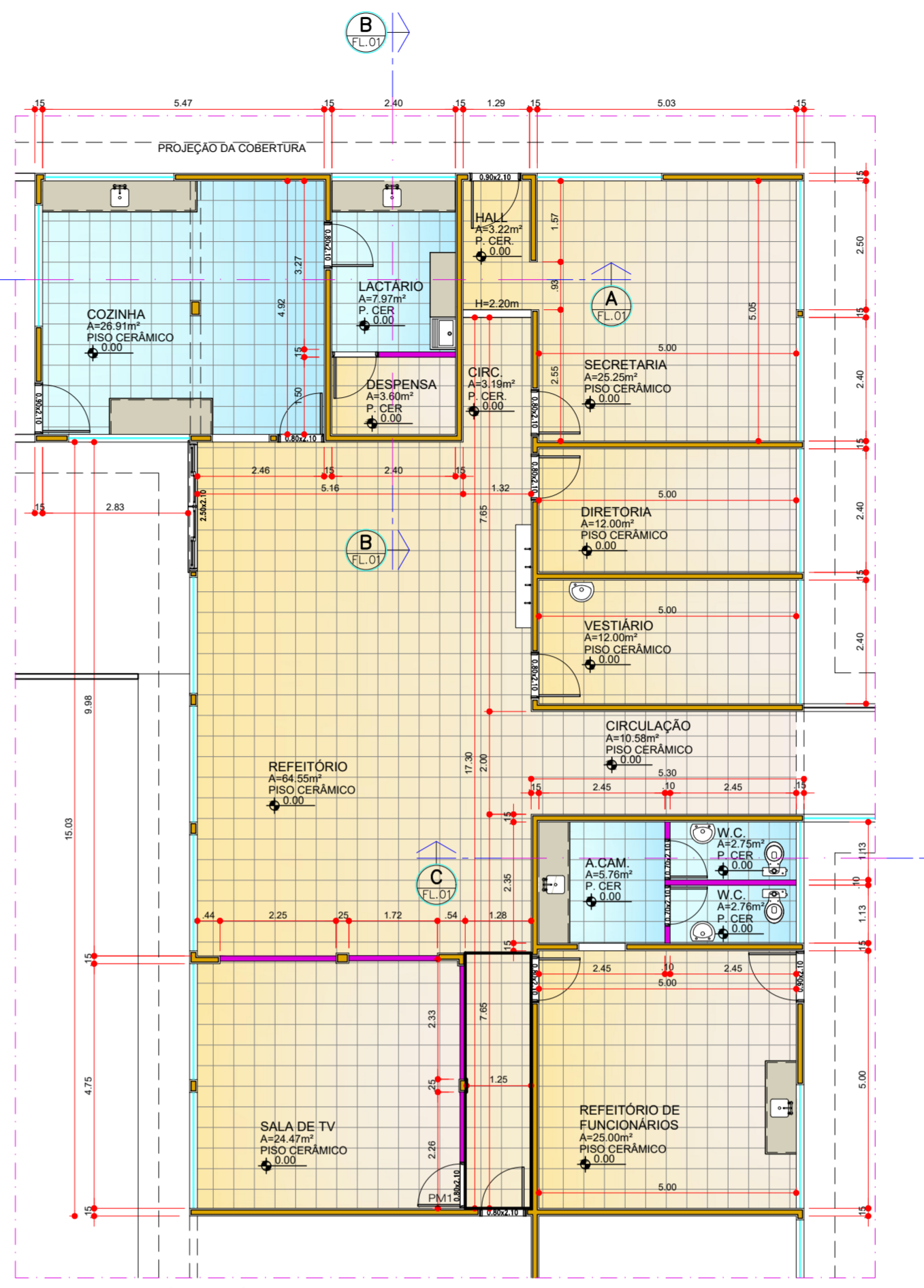
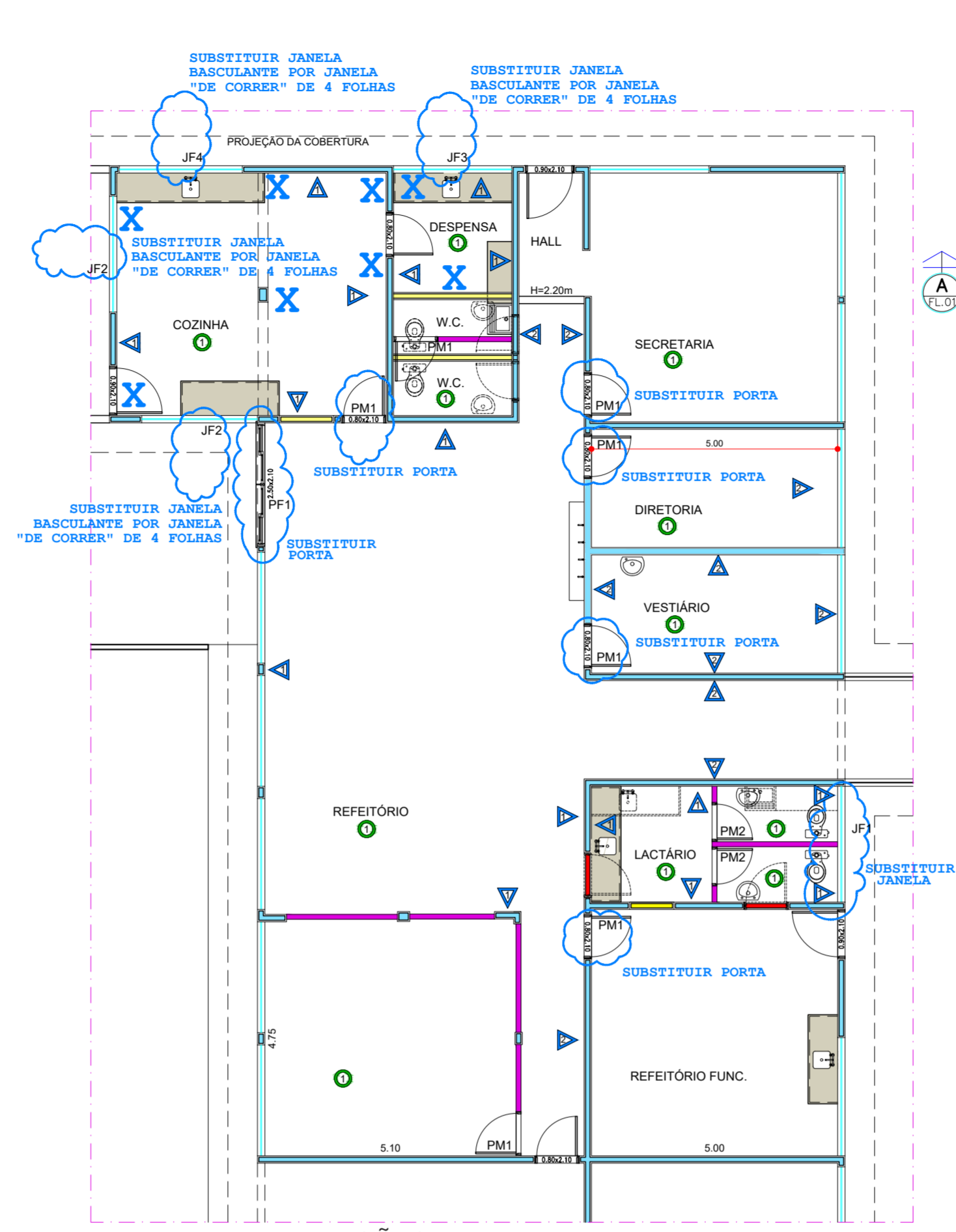

LEGENDA DE CONSTRUÇÃO

- PAREDE EXISTENTE
- PAREDE A CONSTRUIR
- PAREDE A DEMOLIR
- ☁ INTERVENÇÃO EM PORTA/JANELA
- X TRINCA/RACHADURA/FISSURA

LEGENDA DE PAREDE

- ▲ REVESTIMENTO CERÂMICO ATÉ O TETO
- ▲ PAREDE COM BARRIDO EM TINTA ESMALTE 1+1.30m E RESTANTE EM TINTA LATEX

LEGENDA DE PISO

- INSTALAÇÃO DE PISO CERÂMICO

QUADRO DE ESQUADRIAS DA REFORMA: JANELAS

COD.	LARG.	ALT.	PEIT.	DESCRIÇÃO	QUANT.
JF1	2.35	0.60	1.80	JANELA EM FERRO E VIDRO C/ BÂSCULA	01
JF2	2.35	1.00	1.10	JANELA EM FERRO E VIDRO C/ 4 FOLHAS (2 MÓVEIS, 2 FIXAS)	02
JF3	2.40	1.00	1.10	JANELA EM FERRO E VIDRO C/ 4 FOLHAS (2 MÓVEIS, 2 FIXAS)	01
JF4	2.50	1.00	1.10	JANELA EM FERRO E VIDRO C/ 4 FOLHAS (2 MÓVEIS, 2 FIXAS)	01

QUADRO DE ESQUADRIAS DA REFORMA: PORTAS

COD.	LARG.	ALT.	DESCRIÇÃO	QUANT.
PM1	0.80	2.10	PORTA EM MADEIRA C/ 1 FOLHA	07
PM2	0.80	1.60	PORTA EM MADEIRA PARA SANITÁRIO	02
PF1	2.50	2.10	PORTA EM FERRO VIDRO E VIDRO C/ 4 FLS. (2 FLS. MÓVEIS, 2 FLS. FIXAS)	01

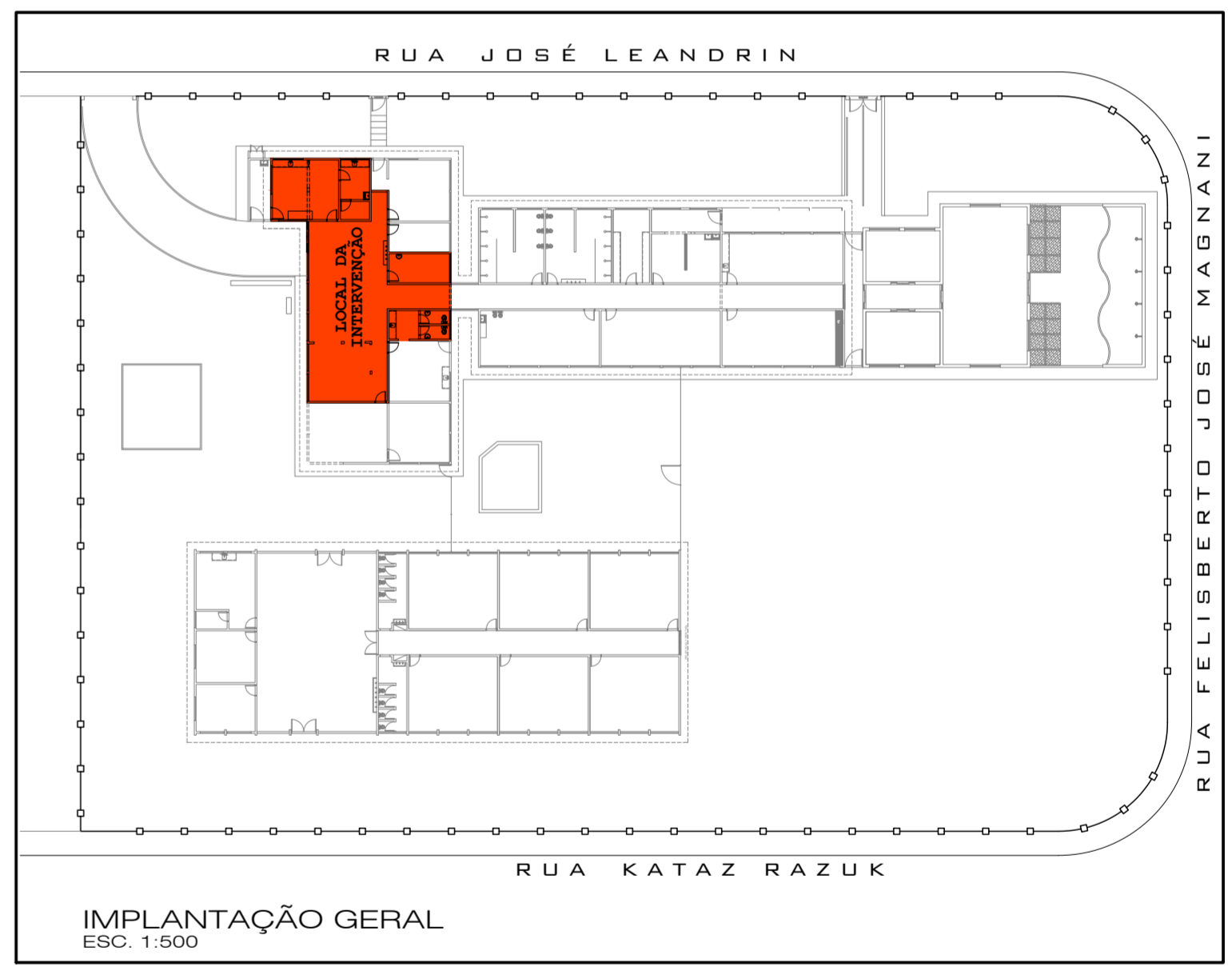

CCI NEUSA CARDOSO FELICIO MATURANA

TIPO DE OBRA: REFORMA DE PRÉDIO PÚBLICO
 ASSUNTO: PLANTA, CORTES E DETALHES CONSTRUTIVOS
 PROPRIETÁRIO: PREFEITURA MUNICIPAL DE PEDERNEIRAS
 LOCAL: RUA JOSÉ LEANDRIN, N° 0-1043 - CIDADE NOVA - PEDERNEIRAS/SP
 RESP. TÉCN.: LEANDRO ROSA - ENG° CIVIL 5069465469
 DESENHO: RANDAL BERGAMASCO - TÉCNICO EM EDIFICAÇÕES CFT N° 2724026489-0
 DATA: OUT/2020
 ESCALA: INDICADA

ANEXO I-A
F O L H A
ÚNICA