

PLANTA DE ALTERAÇÕES
ESC 1:100

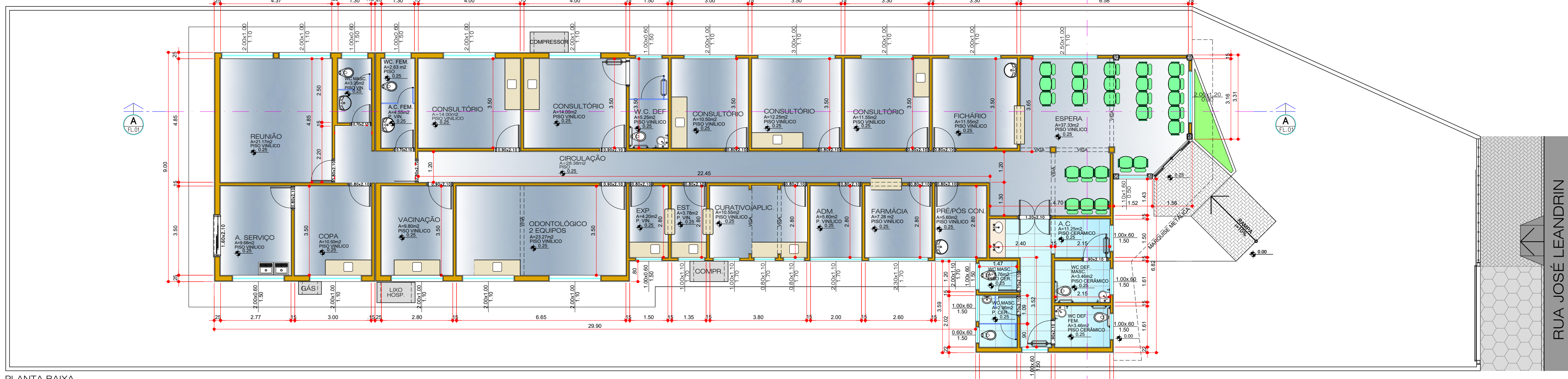

PLANTA BAIXA
ESC 1:100

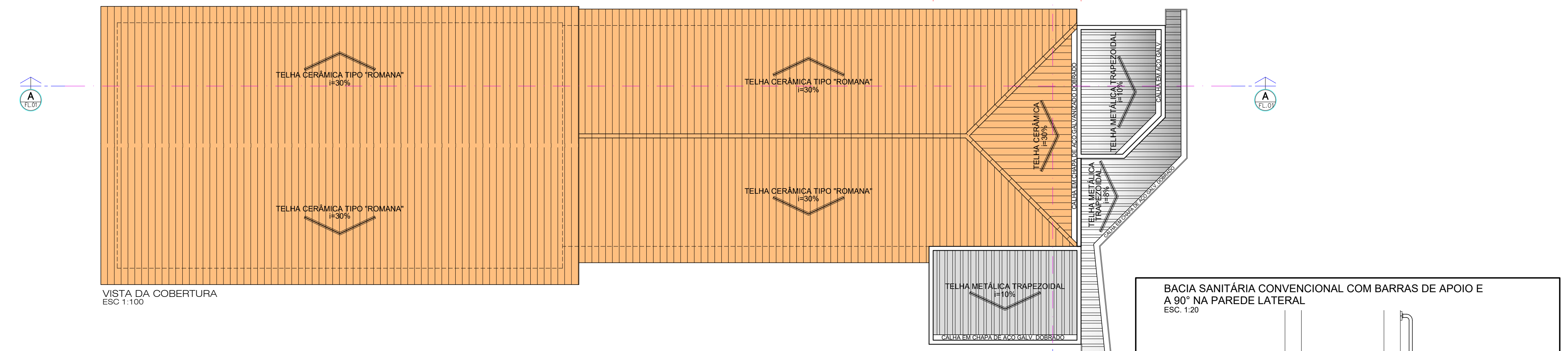

VISTA DA COBERTURA
ESC 1:100

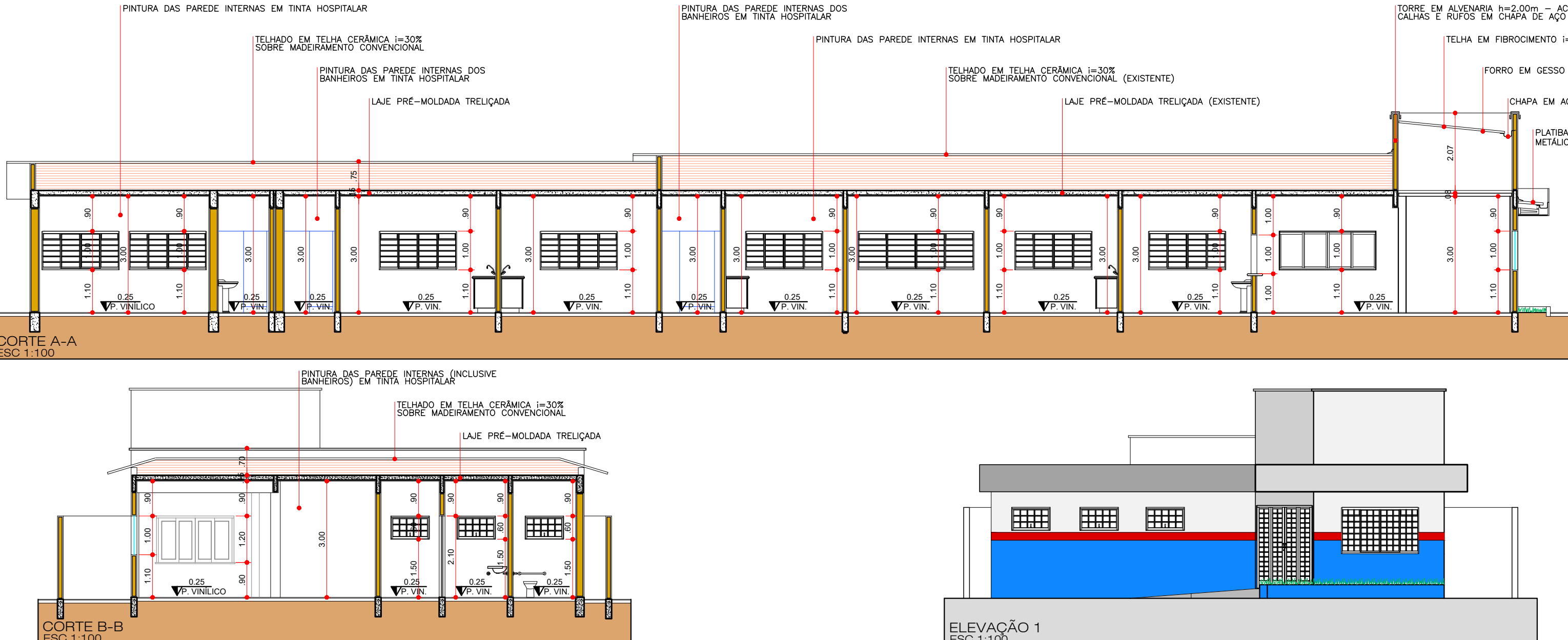

CORTE A-A
ESC 1:100

CORTE B-B
ESC 1:100

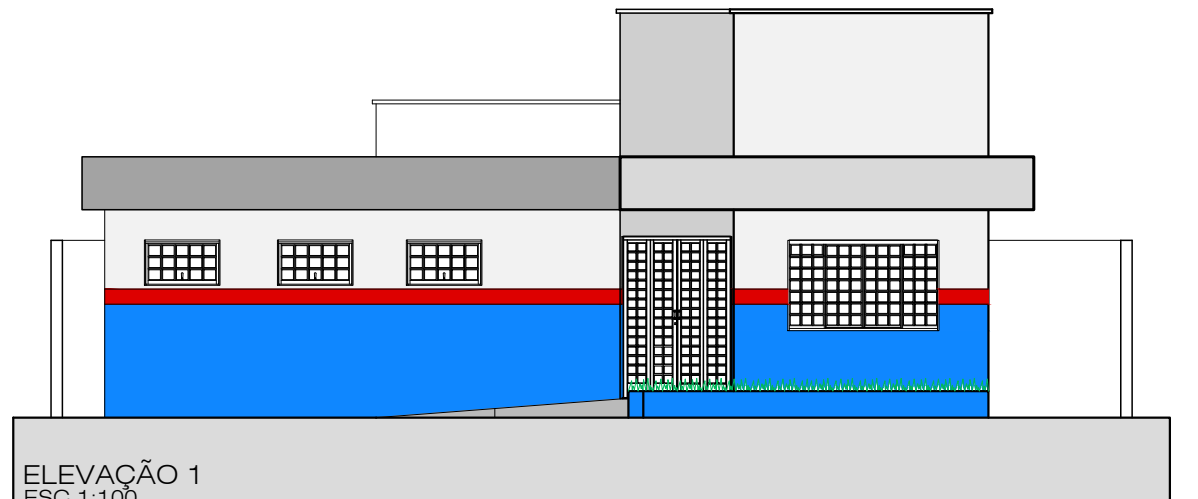

ELEVACÃO 1
ESC 1:100

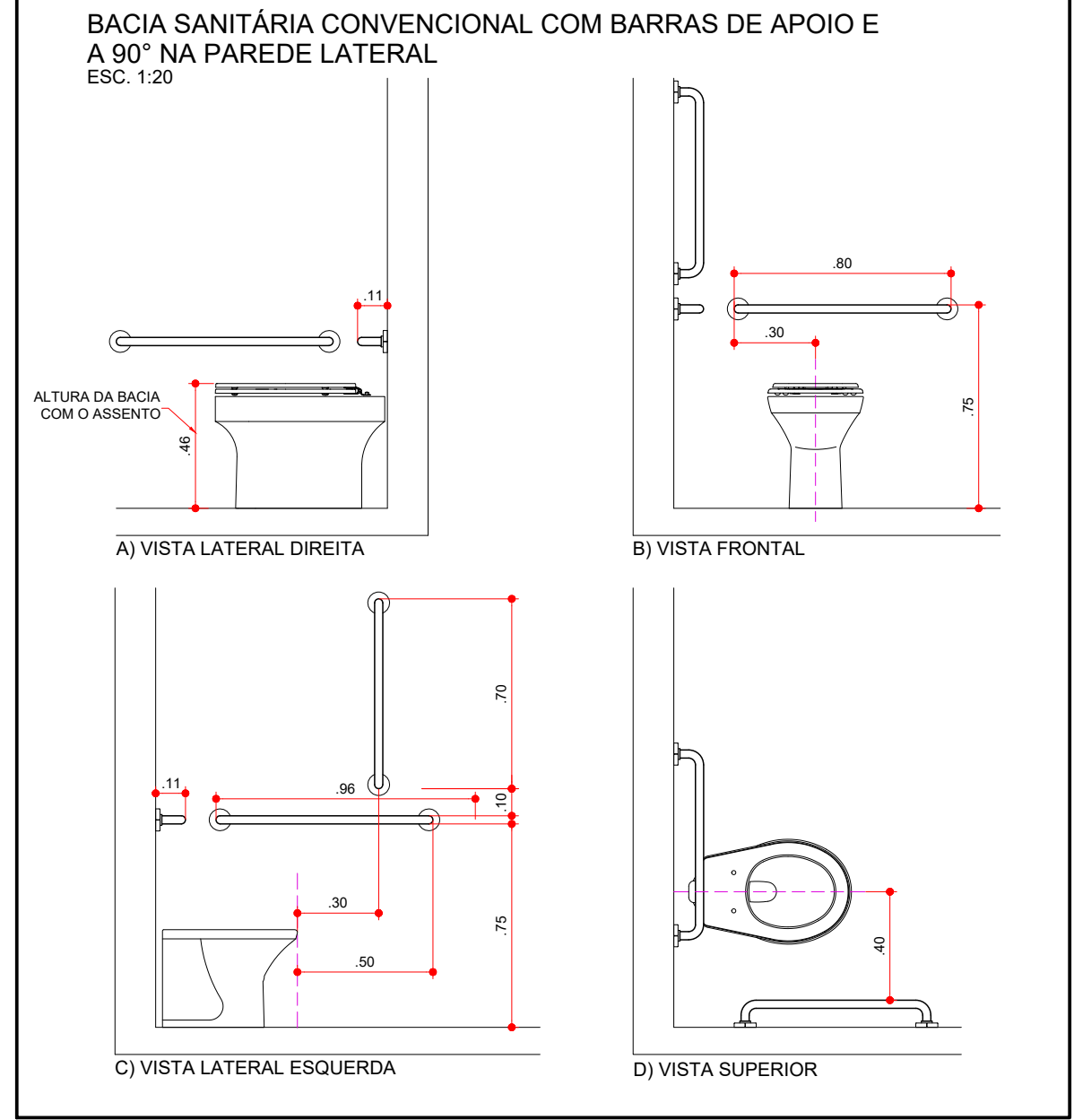

A) VISTA LATERAL DIREITA

B) VISTA FRONTAL

C) VISTA LATERAL ESQUERDA

D) VISTA SUPERIOR

LEGENDA DE PAREDE

- PAREDE EXISTENTE
- PAREDE A CONSTRUIR
- PAREDE A DEMOLIR

QUADRO DE ESQUADRIAS DA REFORMA: JANELAS					
COD.	LARG.	ALT.	PEIT.	DESCRIÇÃO	QUANT.
JF1	0,80	0,60	1,50	JANELA QUADRICULADA EM FERRO E VIDRO MAXIM-AR	01
JF2	1,00	0,60	1,50	JANELA QUADRICULADA EM FERRO E VIDRO MAXIM-AR	06
JF3	2,50	1,00	1,10	JANELA EM FERRO E VIDRO 4 FLS. (2 FIXAS, 2 MÓVEIS)	01

QUADRO DE ESQUADRIAS DA REFORMA: PORTAS				
COD.	LARG.	ALT.	DESCRIÇÃO	QUANT.
PM1	0,70	2,10	PORTA EM MADEIRA C/ 1 FOLHA	02
PM2	0,90	2,10	PORTA EM MADEIRA C/ 1 FOLHA	02
PA1	1,20	2,10	PORTA EM ALUMÍNIO 2 FOLHAS TIPO "VAI E VEM"	01

ANEXO I

PLANTA, VISTA DA COBERTURA, CORTES, ELEVACÃO
ESCALA: 1:100 PRANCHA ÚNICA

REFORMA DE UNIDADE BÁSICA DE SAÚDE
TÍTULO DA OBRA E USO

PREFEITURA MUNICIPAL DE PEDERNEIRAS
NOME DO PROPRIETÁRIO

UBS CIDADE NOVA - RUA JOSÉ LEANDRIN, N° 0-1015
LOTEAMENTO CIDADE NOVA - PEDERNEIRAS - SP ZONEAMENTO

LOCALIZAÇÃO	sem escala	ÁREAS	m²
TERRENO			1.256,88m²
ÁREA CONSTRUÍDA			334,10m²
ÁREA ÚTIL			300,69m²
ÁREA LIVRE			922,78m²

T.O. = 26,58% / C.A. = 26,58% / T.P. = 73,41%

Inscrição Cadastral: 01.05.108.0550.001.01

PROPRIETÁRIO: PREFEITURA MUNICIPAL DE PEDERNEIRAS
R. GENTIL - CNPJ: 46.189.718/0001-79

RESPONSÁVEL PELO PROJETO: ARQUITETO FÁBIO CHAVES SGAVOLI
CAU Nº 461360-9

A APROVAÇÃO DESTA PROJETO NÃO IMPLICA NO RECONHECIMENTO, POR PARTE DA PREFEITURA, DO DIREITO DE PROPRIEDADE DO TERRENO, NEM EXIME O PROJETISTA DE SUA RESPONSABILIDADE SOBRE O MESMO.

"No caso de uso de produtos florestais de origem nativa, os responsáveis por este obra, proprietário(a) e responsável(a) técnico(a), se comprometerem e somente fazer uso de produtos com Documento de Origem Florestal - DOF, sob pena de projeto não ser aprovado e o habita-se não ser emitido."

DESENHO: RANDAL BERGAMASCO - DATA: JUN/2019