

INFORMAÇÕES SOBRE OS SISTEMAS			
EXTINTORES IT 21/04	ÁGUA PRESSURIZADA - 2A PÓ QUÍMICO SECO BC - 20 B-C GÁS CARBÔNICO BC - 35 B-C	ACESSO DE VIATURA	ATENDE A IT 06 /19
ILUMINAÇÃO DE EMERGÊNCIA	AUTONOMIA DE 60 MINUTOS DISJUNTOR ESPECÍFICO	SEGURANÇA ESTRUTURAL	90 MINUTOS
ALARME E DETECÇÃO	CONFORME IT 119/19	COMPART. HORIZONTAL	ATÉ 5.000 m2
HIDRANTE	VIDE MEMÓRIA DE CÁLCULO HIDRÁULICO	COMPART. VERTICAL	ISENTA
SINALIZAÇÃO DE EMERGÊNCIA	CONFORME INSTRUÇÃO TÉCNICA 2019	SAÍDAS DE EMERGÊNCIA	CONFORME INSTRUÇÃO TÉCNICA 11/19
BRIGADA	CONFORME IT 177/19	PLANO DE INTERVENÇÃO	CONFORME INSTRUÇÃO TÉCNICA 11/19

CLASSIFICAÇÃO DECRETO ESTADUAL 63.911/18				
GRUPO	OCUPAÇÃO	DIVISÃO	DESCRIÇÃO	EXEMPLOS
J	DEPÓSITO	J-4	CARGA INCÊNDIO ACIMA DE 1200MJ/m2	DEPÓSITO EM GERAL
CLASSIFICAÇÃO QUANTO A CARGA INCÊNDIO				
RISCO	CARGA INCÊNDIO	PISO	ACABAMENTO REVESTIMENTO	CLASSE I, II-A, III-A ou IV-A
ALTO	1.200 MJ/m2	PAREDE	ACABAMENTO REVESTIMENTO	CLASSE I ou II-A
OBSERVAÇÕES			TETO/FORRO	ACABAMENTO REVESTIMENTO

LEGENDA			
HIDRANTE SIMPLES	BATERIA ILUMINAÇÃO	EXTINTOR 2-A	
BOTONEIRA HIDRANTE	BATERIA ALARME	EXTINTOR 20-B-C	
SIRENE ALARME	ILUMINAÇÃO EMERG.	EXTINTOR 5-B-C	
BOTONEIRA ALARME	BARRA ANTIPÂNICO	CARRETA EXTINTOR 80-B-C	
REG. RECALQUE	DETECTOR FUMAÇA	CARRETA EXTINTOR 10-A	
BOMBA INCÊNDIO	CENTRAL DE GLP	CHAV. ELÉTRICA PRIMÁRIA	
RESERVA INCÊNDIO	SAÍDA FINAL	GRUPO MOTOGERADOR	
SPRINKLER PENDENTE	SAÍDA de EMERGÊNCIA	MOTOVENTILADOR	

LOCALIZAÇÃO SEM ESCALA



QUADRO DE ÁREAS:	
TERRENO (matrícula nº 9.849)	17.552,36 m²
ÁREA CONSTRUÍDA	3.194,60 m²
ÁREA ÚTIL	2.875,14 m²
ÁREA LIVRE	14.357,76 m²
TOTAL A CONSTRUIR	3.194,60 m²

DEPÓSITOS EM GERAL

PROJETO TÉCNICO - 139737/3536703/2019

PROPRIETÁRIO: PREFEITURA MUNICIPAL DE PEDERNEIRAS

LOCALIZAÇÃO: AV. CASTELO BRANCO, 0-1165
JARDIM CALIFORNIA - PEDERNEIRAS (SP)
CEP: 17280-000

RRT:8466262

CONTEÚDO: DETALHES GENÉRICOS

ARQ. MARCOS RICARDO POLONATO
CAU: A 67741-8 TEL.: (14) 3206-0770 / 98111-1580
arquitedesseguranca@gmail.com

PROPRIETÁRIO:
PREFEITURA MUNICIPAL DE PEDERNEIRAS
CNPJ: 46.189.718/0001-79

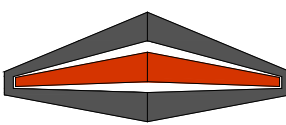

ARQUITETURA DE SEGURANÇA
PREVENÇÃO E COMBATE À INCÊNDIO
www.arquitedesseguranca.com.br
arquitedesseguranca@gmail.com
(14) 3206-0770 / 3879-0770

REVISÃO: 01_Quadro de Áreas

FOLHA NÚMERO

1

01/06

ESCALA: INDICADA

OS DIREITOS AUTORAIS DESTES PROJETO CONSTAM NOS TERMOS DO ART. 184 CÔD. PENAL 5698

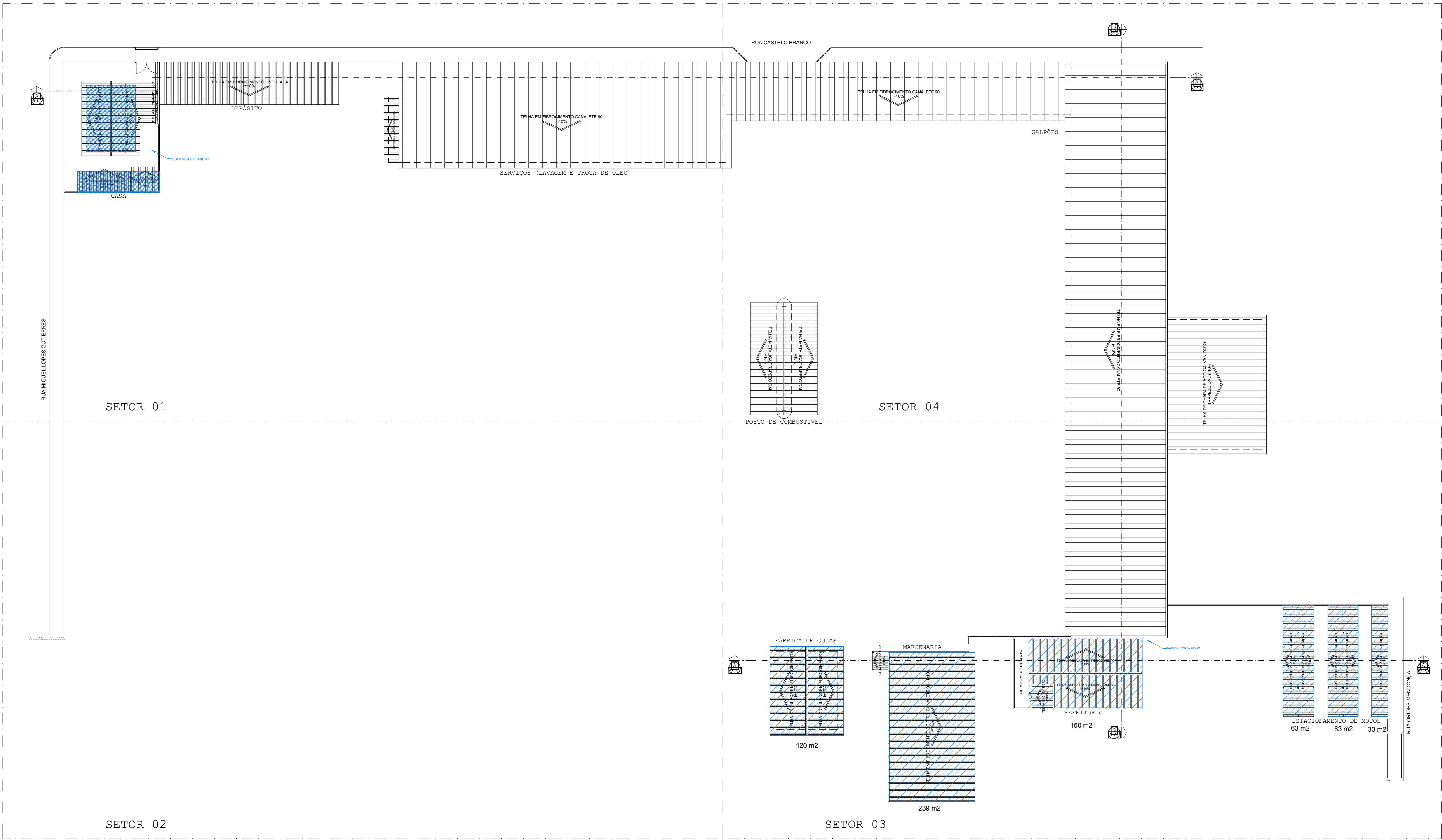

PLANTA IMPLANTAÇÃO GERAL
ESCALA: 1:300

INFORMAÇÕES SOBRE OS SISTEMAS

EXTINTORES IT 21/04	ÁGUA PRESSURIZADA - 2A PÓ QUÍMICO SECO BC - 20 B-C GÁS CARBÔNICO BC - 35 B-C	ACESSO DE VIATURA	ATENDE A IT 06 /19
ILUMINAÇÃO DE EMERGÊNCIA	AUTONOMIA DE 60 MINUTOS DISJUNTOR ESPECÍFICO	SEGURANÇA ESTRUTURAL	90 MINUTOS
ALARME E DETECÇÃO	CONFORME IT19/19	COMPART. HORIZONTAL	ATÉ 5.000 m2
HIDRANTE	VIDE MEMÓRIA DE CÁLCULO HIDRÁULICO	COMPART. VERTICAL	ISENTA
SINALIZAÇÃO DE EMERGÊNCIA	CONFORME INSTRUÇÃO TÉCNICA 2019	SAÍDAS DE EMERGÊNCIA	CONFORME INSTRUÇÃO TÉCNICA 11/19
BRIGADA	CONFORME IT17/19	PLANO DE INTERVENÇÃO	CONFORME INSTRUÇÃO TÉCNICA 11/19

CLASSIFICAÇÃO DECRETO ESTADUAL 63.911/18

GRUPO	Ocupação	Divisão	Descrição	Exemplos
J	DEPÓSITO	J-4	CARGA INCÊNDIO ACIMA DE 1200MJ/m2	DEPÓSITO EM GERAL

TIPO		DENOMINAÇÃO		ALTURA	
I		EDIFICAÇÃO TERREA		0,0 m	
CLASSIFICAÇÃO QUANTO A CARGA INCÊNDIO				MATERIAL DE ACABAMENTO E REVESTIMENTO	
RISCO	CARGA INCÊNDIO		PISO	ACABAMENTO REVESTIMENTO	CLASSE I, II-A, III-A ou IV-A
ALTO	1.200 MJ/m2		PAREDE	ACABAMENTO REVESTIMENTO	CLASSE I ou II-A
OBSERVAÇÕES			TETO/FORRO	ACABAMENTO REVESTIMENTO	CLASSE I ou II-A

LEGENDA

	HIDRANTE SIMPLES		BATERIA ILUMINAÇÃO		EXTINTOR 2A
	BOTÃO DE HIDRANTE		BATERIA ALARME		EXTINTOR 20-B-C
	SIRENE ALARME		ILUMINAÇÃO EMERG.		EXTINTOR 5-B-C
	BOTÃO DE ALARME		BARRA ANTIPÂNICO		CARRETA EXTINTOR 80-B-C
	REG. RECALQUE		DETECTOR FUMAÇA		CARRETA EXTINTOR 10-A
	BOMBA INCÊNDIO		CENTRAL DE GLP		CHAV. ELÉTRICA PRIMÁRIA
	RESERVA INCÊNDIO		SAÍDA FINAL		GRUPO MOTOGERADOR
	SPRINKLER PENDENTE		SAÍDA de EMERGÊNCIA		MOTOVENTILADOR

LOCALIZAÇÃO SEM ESCALA



QUADRO DE ÁREAS:

TERRENO (matrícula nº 9.849)	17.552,36 m²
ÁREA CONSTRUÍDA	3.194,60 m²
ÁREA ÚTIL	2.875,14 m²
ÁREA LIVRE	14.357,76 m²

TOTAL A CONSTRUIR 3.194,60 m²

DEPÓSITOS EM GERAL

PROJETO TÉCNICO - 139737/3536703/2019

PROPRIETÁRIO: PREFEITURA MUNICIPAL DE PEDERNEIRAS

LOCALIZAÇÃO: AV. CASTELO BRANCO, 0-1165
JARDIM CALIFÓRNIA - PEDERNEIRAS (SP)
CEP: 17280-000

RRT:8466262

CONTEÚDO: IMPLANTAÇÃO GERAL

ARQ. MARCOS RICARDO POLONIATO
CAU: A 67741-8 TEL: (14) 3206-0770 / 98111-1580
arquitedadeseguranca@gmail.com

PROPRIETÁRIO:
PREFEITURA MUNICIPAL DE PEDERNEIRAS
CNPJ: 46.189.718/0001-79



ARQUITETURA DE SEGURANÇA
PREVENÇÃO E COMBATE À INCÊNDIO
www.arquitedadeseguranca.com.br
arquitedadeseguranca@gmail.com
(14) 3206-0770 / 3879-0770

REVISÃO: 01_Quadro de Áreas

FOLHA NÚMERO

2
02/06

ESCALA: INDICADA

OS DIREITOS AUTORAIS DESTES PROJETO CONSTAM NOS TERMOS DO ART. 184 CÔD. PENAL 5098

RUA CASTELO BRANCO

RUA MIGUEL LOPES GUTIERRES

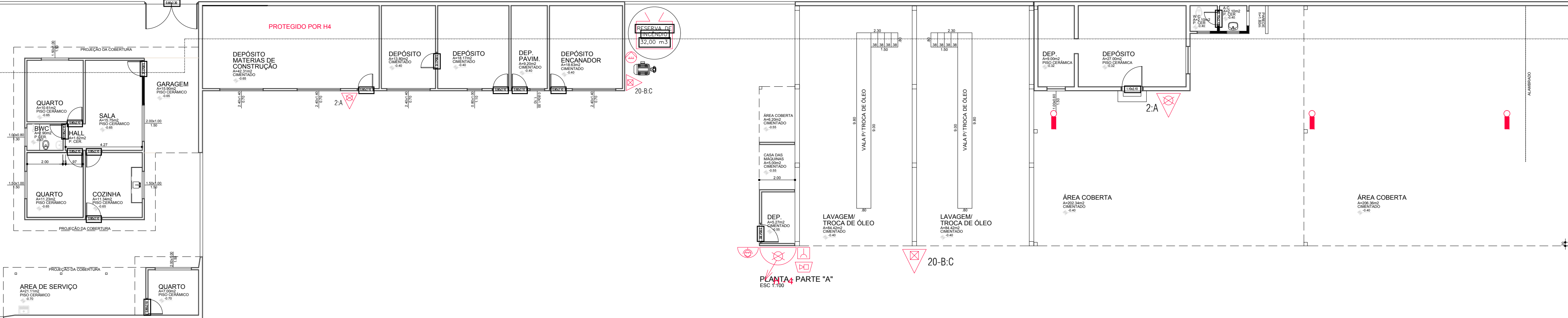

PLANTA DO SETOR 01
ESCALA: 1:150

UNIFICA COM A FRANCHA 04

CORTE AA
ESCALA: 1:250

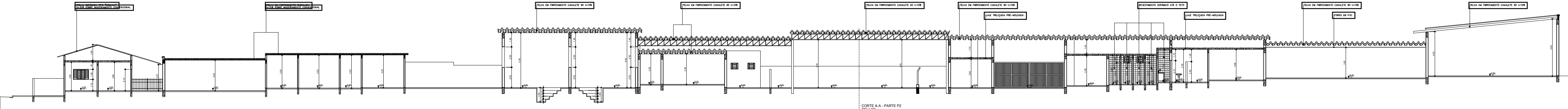

CORTE BB
ESCALA: 1:250

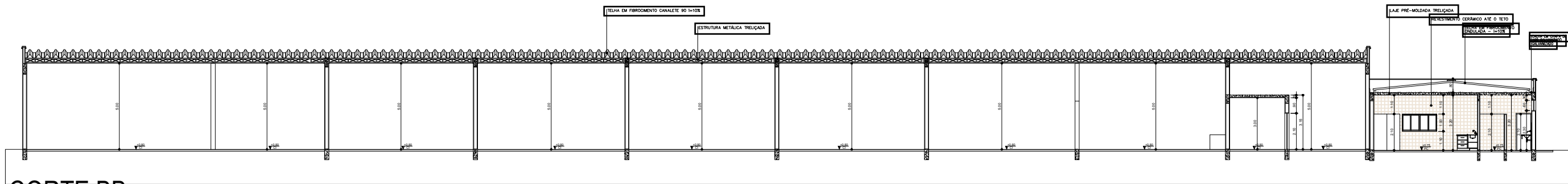

INFORMAÇÕES SOBRE OS SISTEMAS

EXTINTORES IT 21/04	ÁGUA PRESSURIZADA - 2A PÓ QUÍMICO SECO BC - 20 B-C GÁS CARBÔNICO BC - 8B-C	ACESSO DE VIATURA	ATENDE A IT 06 /19
ILUMINAÇÃO DE EMERGÊNCIA	AUTONOMIA DE 60 MINUTOS DISJUNTOR ESPECÍFICO	SEGURANÇA ESTRUTURAL	90 MINUTOS
ALARME E DETECÇÃO	CONFORME IT119/19	COMPART. HORIZONTAL	ATÉ 5.000 m2
HIDRANTE	VIDE MEMÓRIA DE CÁLCULO HIDRÁULICO	COMPART. VERTICAL	ISENTA
SINALIZAÇÃO DE EMERGÊNCIA	CONFORME INSTRUÇÃO TÉCNICA 2019	SAÍDAS DE EMERGÊNCIA	CONFORME INSTRUÇÃO TÉCNICA 11/19
BRIGADA	CONFORME IT177/19	PLANO DE INTERVENÇÃO	CONFORME INSTRUÇÃO TÉCNICA 11/19

CLASSIFICAÇÃO DECRETO ESTADUAL 63.911/18

GRUPO	OCUPAÇÃO	DIVISÃO	DESCRIÇÃO	EXEMPLOS
J	DEPÓSITO	J-4	CARGA INCÊNDIO ACIMA DE 1200MJ/m2	DEPÓSITO EM GERAL

TIPO		DENOMINAÇÃO		ALTURA	
I		EDIFICAÇÃO TERREA		0,0 m	
CLASSIFICAÇÃO QUANTO A CARGA INCÊNDIO				MATERIAL DE ACABAMENTO E REVESTIMENTO	
RISCO	CARGA INCÊNDIO		PISO	ACABAMENTO REVESTIMENTO	CLASSE I, II-A, III-A ou IV-A
ALTO	1.200 Mj/m2		PAREDE	ACABAMENTO REVESTIMENTO	CLASSE I ou II-A
OBSERVAÇÕES			TETO/FORRO	ACABAMENTO REVESTIMENTO	CLASSE I ou II-A

LEGENDA

	HIDRANTE SIMPLES		BATERIA ILUMINAÇÃO		EXTINTOR 2-A
	BOTÃO DE HIDRANTE		BATERIA ALARME		EXTINTOR 20-B-C
	SIRENE ALARME		ILUMINAÇÃO EMERG.		EXTINTOR 5-B-C
	BOTÃO DE ALARME		BARRA ANTIPÂNICO		CARRETA EXTINTOR 80-B-C
	REG. RECALQUE		DETECTOR FUMAÇA		CARRETA EXTINTOR 10-A
	BOMBA INCÊNDIO		CENTRAL DE GLP		CHAV. ELÉTRICA PRIMÁRIA
	RESERVA INCÊNDIO		SAÍDA FINAL		GRUPO MOTOGERADOR
	SPRINKLER PENDENTE		SAÍDA de EMERGÊNCIA		MOTOVENTILADOR

QUADRO DE ÁREAS:	
TERRENO (matrícula nº 9.849)	17.552,36 m²
ÁREA CONSTRUÍDA	3.194,60 m²
ÁREA ÚTIL	2.875,14 m²
ÁREA LIVRE	14.357,76 m²

TOTAL A CONSTRUIR	3.194,60 m²
-------------------	-------------

DEPÓSITOS EM GERAL

PROJETO TÉCNICO - 139737/3536703/2019

PROPRIETÁRIO: PREFEITURA MUNICIPAL DE PEDERNEIRAS
LOCALIZAÇÃO: AV. CASTELO BRANCO, 0-1165
JARDIM CALIFÓRNIA - PEDERNEIRAS (SP)
CEP: 17280-000

RRT:8466262

CONTEÚDO: PLANTA SETOR 01 (CORTES)

ARQ. MARCOS RICARDO POLONIATO
CAU: A 67741-8 TEL: (14) 3206-0770 / 98111-1580
arquiteturadeseguranca@gmail.com

PROPRIETÁRIO:
PREFEITURA MUNICIPAL DE PEDERNEIRAS
CNPJ: 46.189.718/0001-79



ARQUITETURA DE SEGURANÇA
PREVENÇÃO E COMBATE À INCÊNDIO
www.arquiteturadeseguranca.com.br
arquiteturadeseguranca@gmail.com
(14) 3206-0770 / 3879-0770

FOLHA NÚMERO

3
03/06

REVISÃO: 01_Quadro de Áreas

ESCALA: INDICADA

OS DIREITOS AUTORAIS DESTES PROJETO CONSTAM NOS TERMOS DO ART. 184 Cód. Penal 5698

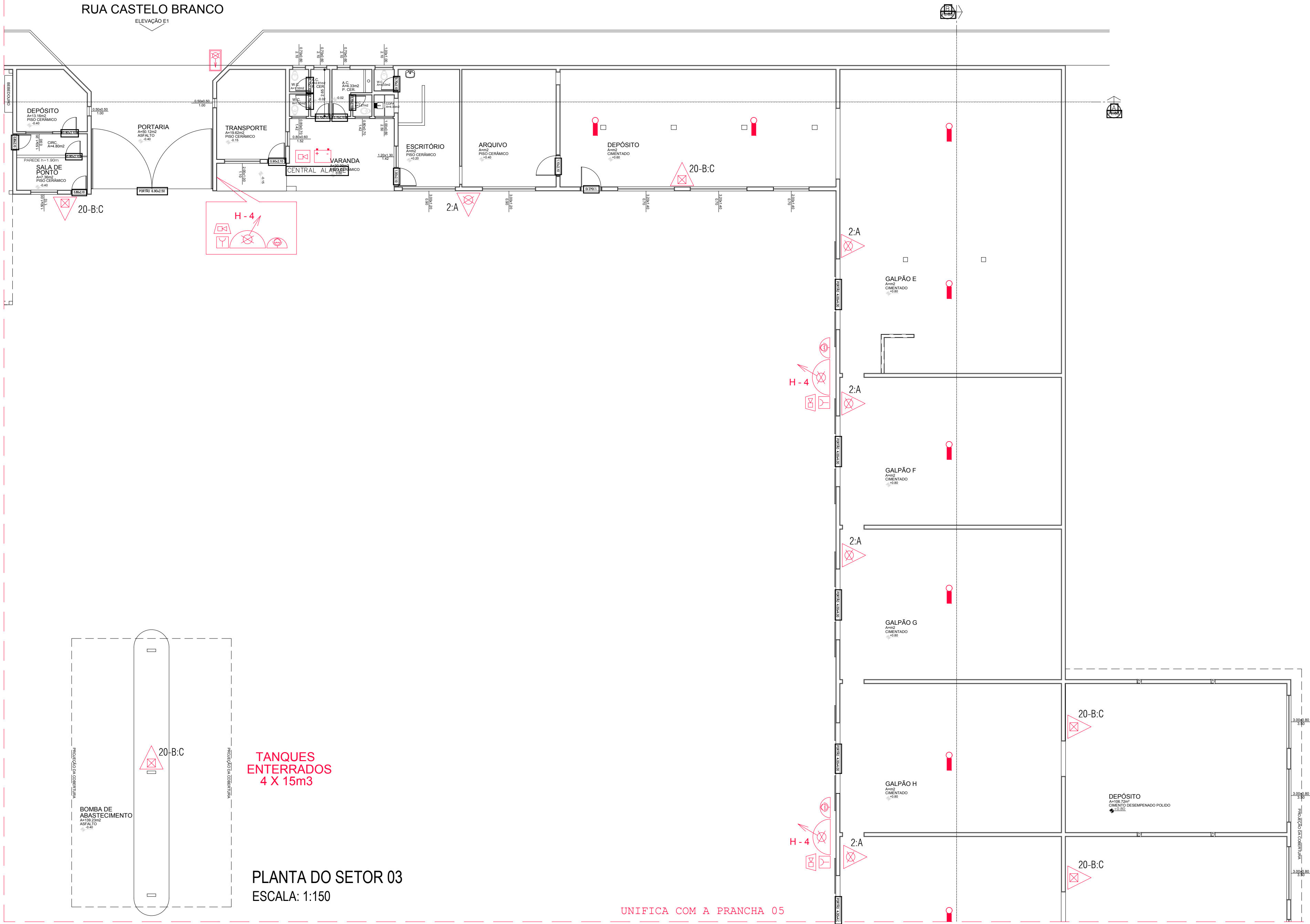

PLANTA DO SETOR 03
ESCALA: 1:150

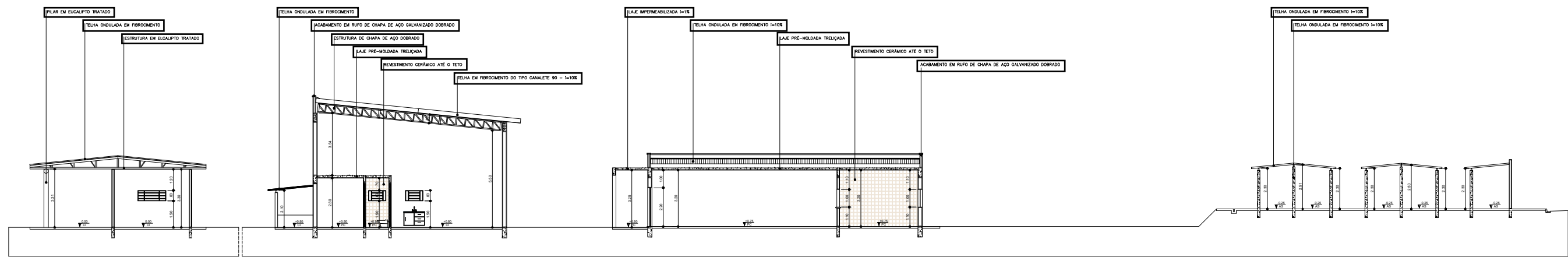



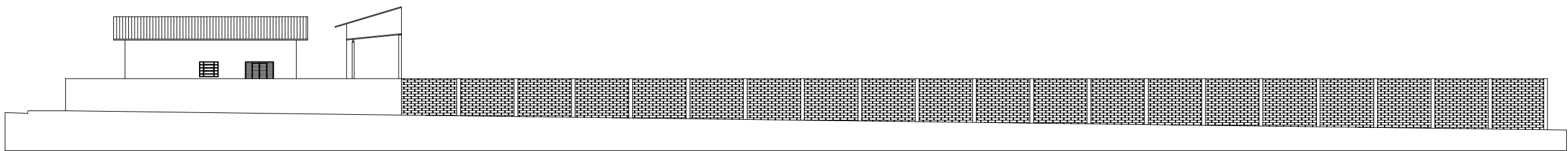







CORTE CC
ESCALA: 1:250



ELEVÇÃO 01
ESCALA: 1:250

INFORMAÇÕES SOBRE OS SISTEMAS			
EXTINTORES IT 21/04	ÁGUA PRESSURIZADA - 2A PÓ QUÍMICO SECO BC - 20 B-C GÁS CARBÔNICO BC - 5B-C	ACESSO DE VIATURA	ATENDE A IT 06 /19
ILUMINAÇÃO DE EMERGÊNCIA	AUTONOMIA DE 60 MINUTOS DISJUNTOR ESPECÍFICO	SEGURANÇA ESTRUTURAL	90 MINUTOS
ALARME E DETECÇÃO	CONFORME IT19/19	COMPART. HORIZONTAL	ATÉ 5.000 m2
HIDRANTE	VIDE MEMÓRIA DE CÁLCULO HIDRÁULICO	COMPART. VERTICAL	ISENTA
SINALIZAÇÃO DE EMERGÊNCIA	CONFORME INSTRUÇÃO TÉCNICA 2019	SAÍDAS DE EMERGÊNCIA	CONFORME INSTRUÇÃO TÉCNICA 11/19
BRIGADA	CONFORME IT17/19	PLANO DE INTERVENÇÃO	CONFORME INSTRUÇÃO TÉCNICA 11/19

CLASSIFICAÇÃO DECRETO ESTADUAL 63.911/18					
GRUPO	OCUPAÇÃO	DIVISÃO	DESCRIÇÃO	EXEMPLOS	
J	DEPÓSITO	J-4	CARGA INCÊNDIO ACIMA DE 1200MJ/m2	DEPÓSITO EM GERAL	
TIPO	DENOMINAÇÃO		ALTURA		
I	EDIFICAÇÃO TERREA		0,0 m		
CLASSIFICAÇÃO QUANTO A CARGA INCÊNDIO			MATERIAL DE ACABAMENTO E REVESTIMENTO		
RISCO	CARGA INCÊNDIO		PISO	ACABAMENTO REVESTIMENTO	CLASSE I, II-A, III-A ou IV-A
ALTO	1.200 MJ/m2		PAREDE	ACABAMENTO REVESTIMENTO	CLASSE I ou II-A
OBSERVAÇÕES			TETO/FORRO	ACABAMENTO REVESTIMENTO	CLASSE I ou II-A

LEGENDA					
	HIDRANTE SIMPLES		BATERIA ILUMINAÇÃO		EXTINTOR 2-A
	BOTOEIRA HIDRANTE		BATERIA ALARME		EXTINTOR 20-B-C
	SIRENE ALARME		ILUMINAÇÃO EMERG.		EXTINTOR 5-B-C
	BOTOEIRA ALARME		BARRA ANTIPÂNICO		CARRETA EXTINTOR 80-B-C
	REG. RECALQUE		DETECTOR FUMAÇA		CARRETA EXTINTOR 10-A
	BOMBA INCÊNDIO		CENTRAL DE GLP		CHAV. ELÉTRICA PRIMÁRIA
	RESERVA INCÊNDIO		SAÍDA FINAL		GRUPO MOTOGERADOR
	SPRINKLER PENDENTE		SAÍDA de EMERGÊNCIA		MOTOVENTILADOR

QUADRO DE ÁREAS:	
TERRENO (matrícula nº 9.849)	17.552,36 m²
ÁREA CONSTRUÍDA	3.194,60 m²
ÁREA ÚTIL	2.875,14 m²
ÁREA LIVRE	14.357,76 m²
TOTAL A CONSTRUIR	3.194,60 m²

DEPÓSITOS EM GERAL	
PROJETO TÉCNICO - 139737/3536703/2019	
PROPRIETÁRIO: PREFEITURA MUNICIPAL DE PEDERNEIRAS	
LOCALIZAÇÃO: AV. CASTELO BRANCO, 0-1165	
JARDIM CALIFÓRNIA - PEDERNEIRAS (SP)	
CEP: 17280-000	
RRT:8466262	

CONTEÚDO: PLANTA SETOR 03 (CORTE E ELEVÇÃO)	
ARQ. MARCOS RICARDO POLONIATO CAU: A 67741-8 TEL: (14) 3206-0770 / 98111-1580 arquitedeseguranca@gmail.com	PROPRIETÁRIO: PREFEITURA MUNICIPAL DE PEDERNEIRAS CNPJ: 46.189.718/0001-79

ARQUITETURA DE SEGURANÇA PREVENÇÃO E COMBATE À INCÊNDIO www.arquitedeseguranca.com.br arquitedeseguranca@gmail.com (14) 3206-0770 / 3879-0770	FOLHA NÚMERO 4 04/06
REVISÃO: 01_Quadro de Áreas	ESCALA: INDICADA

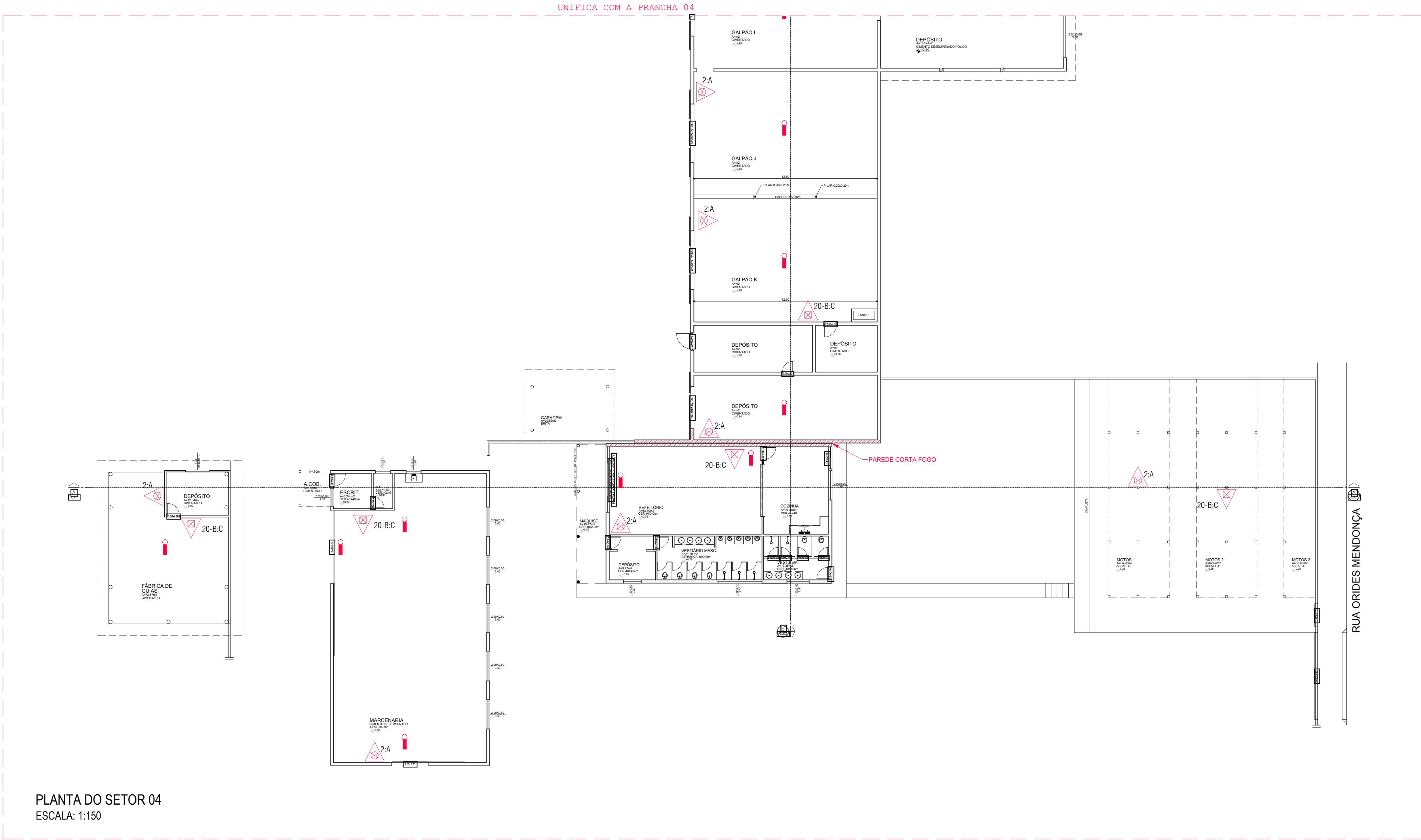

INFORMAÇÕES SOBRE OS SISTEMAS			
EXTINTORES IT 21/04	ÁGUA PRESSURIZADA - 2A PÓ QUÍMICO SECO BC - 20 B-C GÁS CARBÔNICO BC - 8B-C	ACESSO DE VIATURA	ATENDE A IT 06 /19
ILUMINAÇÃO DE EMERGÊNCIA	AUTONOMIA DE 60 MINUTOS DISJUNTOR ESPECÍFICO	SEGURANÇA ESTRUTURAL	90 MINUTOS
ALARME E DETECÇÃO	CONFORME IT19/19	COMPART. HORIZONTAL	ATÉ 5.000 m2
HIDRANTE	VIDE MEMÓRIA DE CÁLCULO HIDRÁULICO	COMPART. VERTICAL	ISENTA
SINALIZAÇÃO DE EMERGÊNCIA	CONFORME INSTRUÇÃO TÉCNICA 2019	SAÍDAS DE EMERGÊNCIA	CONFORME INSTRUÇÃO TÉCNICA 11/19
BRIGADA	CONFORME IT17/19	PLANO DE INTERVENÇÃO	CONFORME INSTRUÇÃO TÉCNICA 11/19

CLASSIFICAÇÃO DECRETO ESTADUAL 63.911/18				
GRUPO	OCUPAÇÃO	DIVISÃO	DESCRIÇÃO	EXEMPLOS
J	DEPÓSITO	J-4	CARGA INCÊNDIO ACIMA DE 1200MJ/m2	DEPÓSITO EM GERAL
CLASSIFICAÇÃO QUANTO A CARGA INCÊNDIO				
TIPO	DENOMINAÇÃO		ALTURA	
I	EDIFICAÇÃO TERREA		0,0 m	
RISCO	CARGA INCÊNDIO		PISO	ACABAMENTO REVESTIMENTO
ALTO	1.200 MJ/m2		PAREDE	ACABAMENTO REVESTIMENTO
OBSERVAÇÕES			TETO/FORRO	ACABAMENTO REVESTIMENTO

LEGENDA			
	HIDRANTE SIMPLES		BATERIA ILUMINAÇÃO
	BOTÃO DE HIDRANTE		BATERIA ALARME
	SIRENE ALARME		ILUMINAÇÃO EMERG.
	BOTÃO DE ALARME		BARRA ANTIPÂNICO
	REG. RECALQUE		DETECTOR FUMAÇA
	BOMBA INCÊNDIO		CENTRAL DE GLP
	RESERVA INCÊNDIO		SAÍDA FINAL
	SPRINKLER PENDENTE		SAÍDA DE EMERGÊNCIA
	EXTINTOR 2-A		EXTINTOR 20-B-C
	EXTINTOR 5-B-C		CARRETA EXTINTOR 80-B-C
	CARRETA EXTINTOR 10-A		CHAV. ELÉTRICA PRIMÁRIA
	GRUPO MOTOGERADOR		MOTOVENTILADOR

LOCALIZAÇÃO SEM ESCALA



QUADRO DE ÁREAS:

TERRENO (matrícula nº 9.849)	17.552,36 m²
ÁREA CONSTRUÍDA	3.194,60 m²
ÁREA ÚTIL	2.875,14 m²
ÁREA LIVRE	14.357,76 m²

TOTAL A CONSTRUIR	3.194,60 m²
-------------------	-------------

DEPÓSITOS EM GERAL

PROJETO TÉCNICO - 139737/3536703/2019

PROPRIETÁRIO: PREFEITURA MUNICIPAL DE PEDERNEIRAS

LOCALIZAÇÃO: AV. CASTELO BRANCO, 0-1165
JARDIM CALIFÓRNIA - PEDERNEIRAS (SP)
CEP: 17280-000

RRT:8466262

CONTEÚDO: PLANTA SETOR 04

ARQ. MARCOS RICARDO POLONIATO
CAU: A 67741-8 TEL: (14) 3206-0770 / 98111-1580
arquitedesseguranca@gmail.com

PROPRIETÁRIO:
PREFEITURA MUNICIPAL DE PEDERNEIRAS
CNPJ: 46.189.718/0001-79

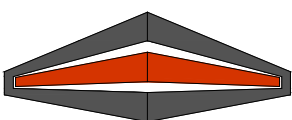

ARQUITETURA DE SEGURANÇA
PREVENÇÃO E COMBATE À INCÊNDIO
www.arquitedesseguranca.com.br
arquitedesseguranca@gmail.com
(14) 3206-0770 / 3879-0770

FOLHA NÚMERO

5
05/06

REVISÃO: 01_Quadro de Áreas



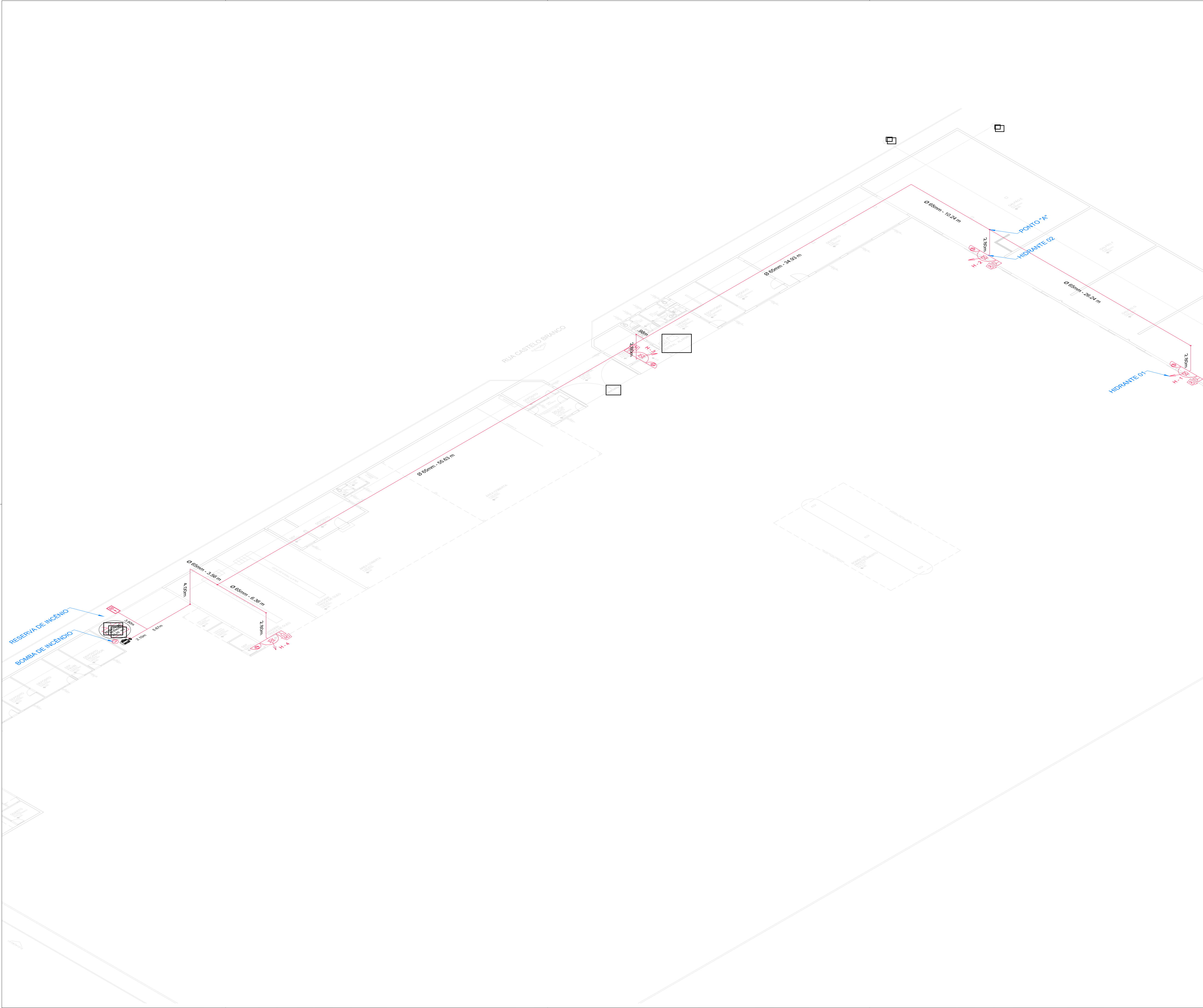





ESCALA: INDICADA



INFORMAÇÕES SOBRE OS SISTEMAS			
EXTINTORES IT 21/04	ÁGUA PRESSURIZADA - 2A PÓ QUÍMICO SECO BC - 20 B-C GÁS CARBÔNICO BC - 8B-C	ACESSO DE VIATURA	ATENDE A IT 06 /19
ILUMINAÇÃO DE EMERGÊNCIA	AUTONOMIA DE 60 MINUTOS DISJUNTOR ESPECÍFICO	SEGURANÇA ESTRUTURAL	90 MINUTOS
ALARME E DETECÇÃO	CONFORME IT19/19	COMPART. HORIZONTAL	ATÉ 5.000 m2
HIDRANTE	VIDE MEMÓRIA DE CÁLCULO HIDRÁULICO	COMPART. VERTICAL	ISENTA
SINALIZAÇÃO DE EMERGÊNCIA	CONFORME INSTRUÇÃO TÉCNICA 2019	SAÍDAS DE EMERGÊNCIA	CONFORME INSTRUÇÃO TÉCNICA 11/19
BRIGADA	CONFORME IT17/19	PLANO DE INTERVENÇÃO	CONFORME INSTRUÇÃO TÉCNICA 11/19

CLASSIFICAÇÃO DECRETO ESTADUAL 63.911/18				
GRUPO	OCUPAÇÃO	DIVISÃO	DESCRIÇÃO	EXEMPLOS
J	DEPÓSITO	J-4	CARGA INCÊNDIO ACIMA DE 1200MJ/m2	DEPÓSITO EM GERAL

TIPO		DENOMINAÇÃO		ALTURA	
I		EDIFICAÇÃO TERREA		0,0 m	
CLASSIFICAÇÃO QUANTO A CARGA INCÊNDIO				MATERIAL DE ACABAMENTO E REVESTIMENTO	
RISCO	CARGA INCÊNDIO	PISO	ACABAMENTO REVESTIMENTO	CLASSE I, II-A, III-A ou IV-A	
ALTO	1.200 MJ/m2	PAREDE	ACABAMENTO REVESTIMENTO	CLASSE I ou II-A	
OBSERVAÇÕES		TETO/FORRO	ACABAMENTO REVESTIMENTO	CLASSE I ou II-A	

LEGENDA					
	HIDRANTE SIMPLES		BATERIA ILUMINAÇÃO		EXTINTOR 2-A
	BOTOEIRA HIDRANTE		BATERIA ALARME		EXTINTOR 20-B-C
	SIRENE ALARME		ILUMINAÇÃO EMERG.		EXTINTOR 5-B-C
	BOTOEIRA ALARME		BARRA ANTIPÂNICO		CARRETA EXTINTOR 80-B-C
	REG. RECALQUE		DETECTOR FUMAÇA		CARRETA EXTINTOR 10-A
	BOMBA INCÊNDIO		CENTRAL DE GLP		CHAV. ELÉTRICA PRIMÁRIA
	RESERVA INCÊNDIO		SAÍDA FINAL		GRUPO MOTOGERADOR
	SPRINKLER PENDENTE		SAÍDA de EMERGÊNCIA		MOTOVENTILADOR

LOCALIZAÇÃO SEM ESCALA



QUADRO DE ÁREAS:

TERRENO (matrícula nº 9.849)	17.552,36 m²
ÁREA CONSTRUÍDA	3.194,60 m²
ÁREA ÚTIL	2.875,14 m²
ÁREA LIVRE	14.357,76 m²

TOTAL A CONSTRUIR	3.194,60 m²
-------------------	-------------

DEPÓSITOS EM GERAL

PROJETO TÉCNICO - 139737/3536703/2019

PROPRIETÁRIO: PREFEITURA MUNICIPAL DE PEDERNEIRAS

LOCALIZAÇÃO: AV. CASTELO BRANCO, 0-1165
JARDIM CALIFÓRNIA - PEDERNEIRAS (SP)
CEP: 17280-000

RRT:8466262

CONTEÚDO: ISOMETRIA

ARQ. MARCOS RICARDO POLONIATO
CAU: A 67741-8 TEL: (14) 3206-0770 / 98111-1580
arquiteturadeseguranca@gmail.com

PROPRIETÁRIO:
PREFEITURA MUNICIPAL DE PEDERNEIRAS
CNPJ: 46.189.718/0001-79

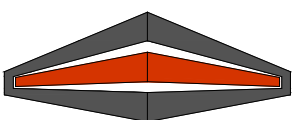

ARQUITETURA DE SEGURANÇA
PREVENÇÃO E COMBATE À INCÊNDIO
www.arquiteturadeseguranca.com.br
arquiteturadeseguranca@gmail.com
(14) 3206-0770 / 3879-0770

FOLHA NÚMERO

6
06/06

REVISÃO: 01_Quadro de Áreas

ESCALA: INDICADA