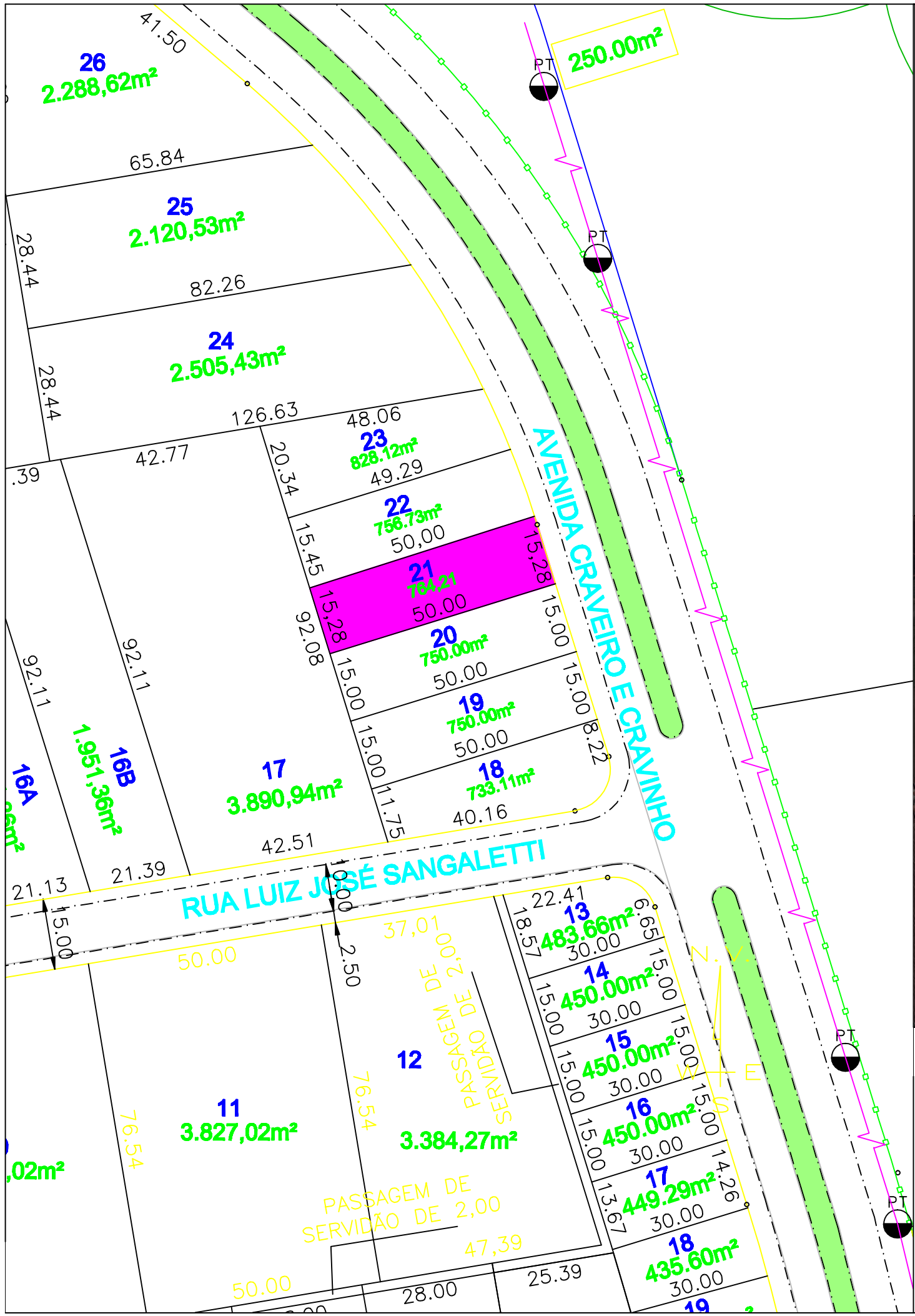

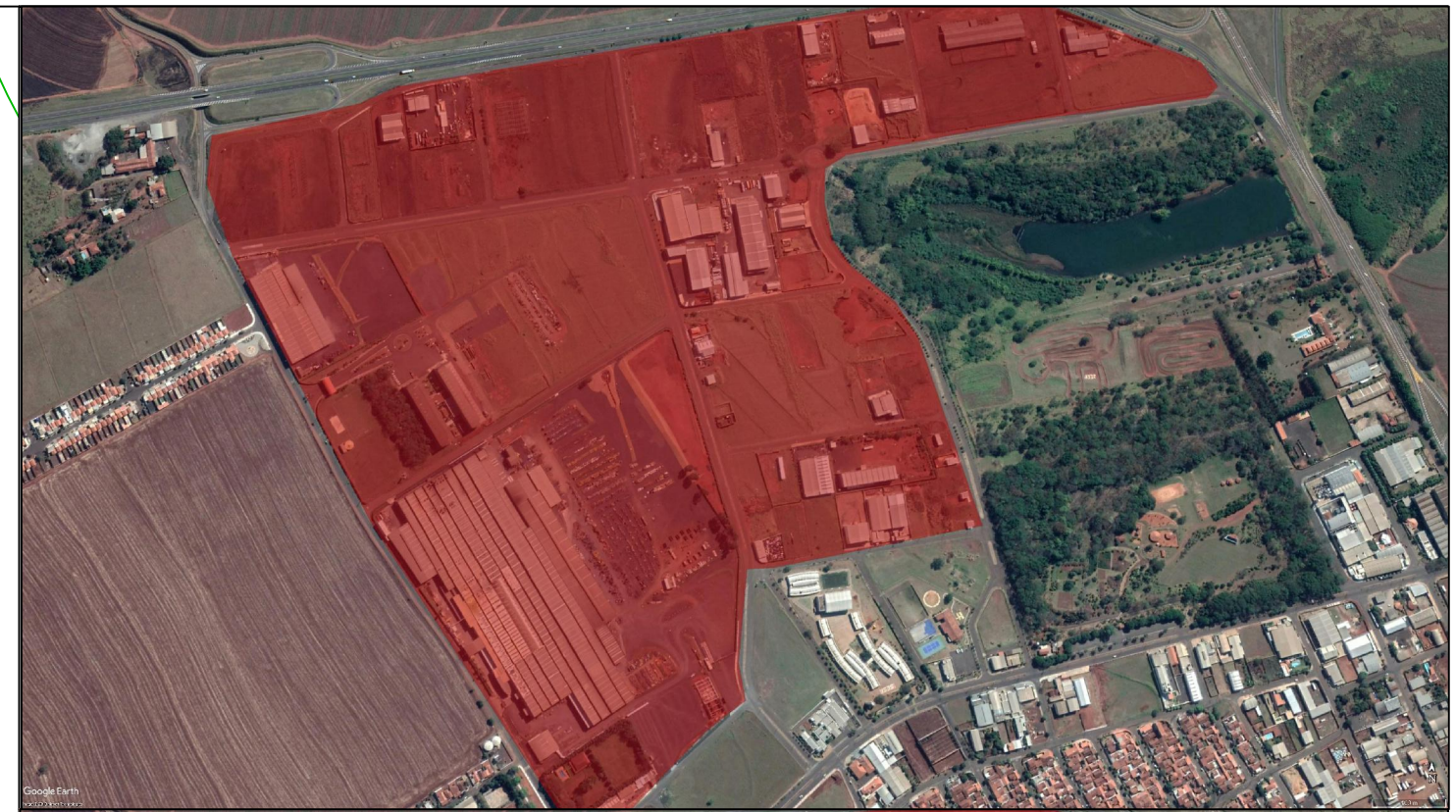

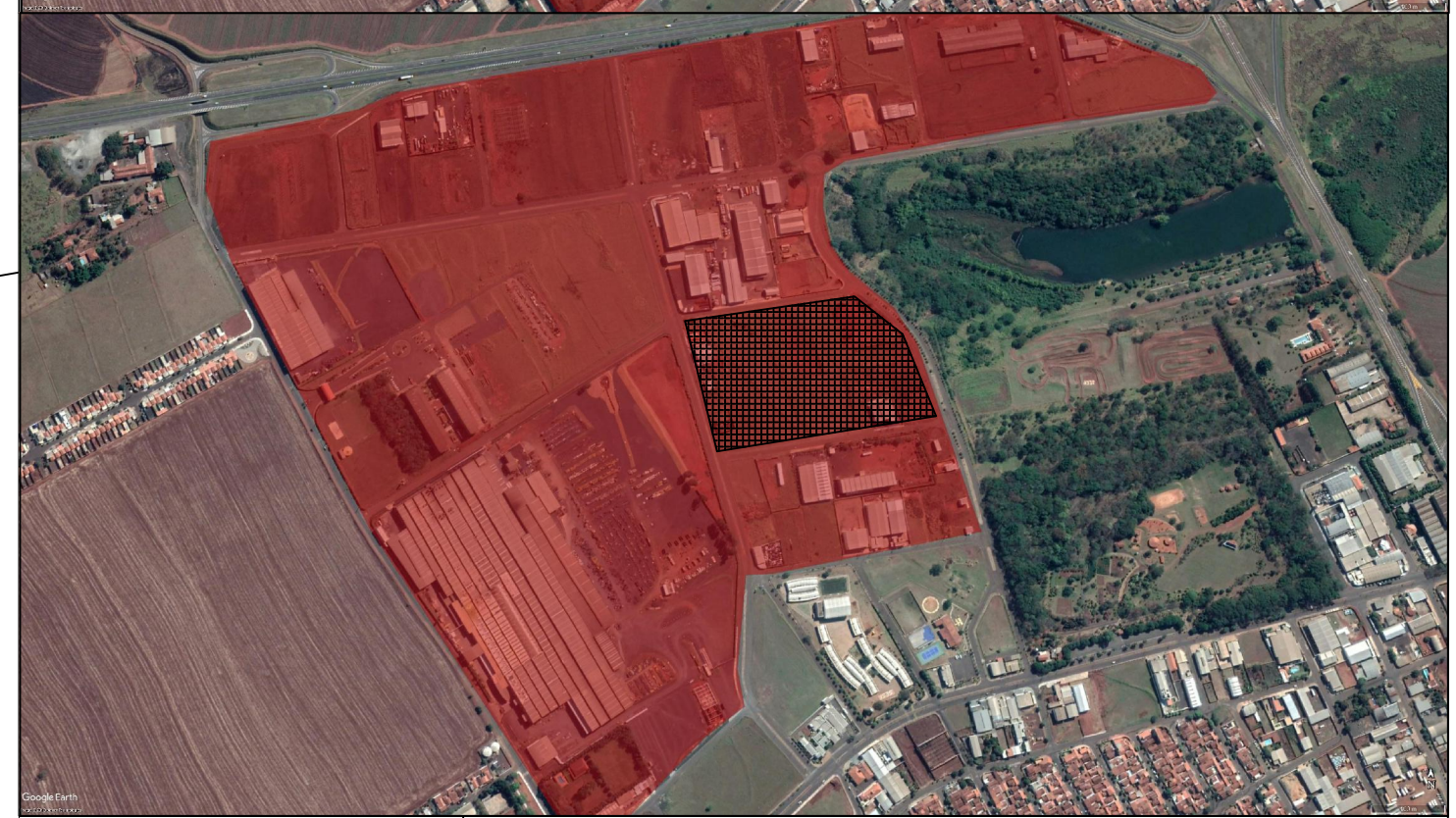

ANEXO V

TÍTULO: ANEXO V- G - CROQUI DE LOCALIZAÇÃO DOS IMÓVEIS - ITEM 7

LOCAL: AV. CRAVEIRO E CRAVINHO, S/N - LOTE 21 DA QUADRA "H"
PARQUE INDUSTRIAL FUAD RAZUK- PEDERNEIRAS -SP

ÁREA DO TERRENO: 764,21 m²	ÁREA MÍNIMA A SER CONSTRUÍDA: 152,84 m²
DATA: NOV/2020	FOLHA: ÚNICA

Responsável Técnico:
Engº Paulo Fernando Sampaio Galvão
CREA 5069072940-SP